



Lyon 7e  
la Guillotière  
2 rue du Docteur-Crestin

## Ensemble de 2 immeuble (2) : Résidence Crestin, allées 5 et 6

### Références du dossier

Numéro de dossier : IA69006757  
Date de l'enquête initiale : 2008  
Date(s) de rédaction : 2011  
Cadre de l'étude : inventaire topographique Inventaire de la Ville de Lyon  
Degré d'étude : repéré

### Désignation

Dénomination : immeuble  
Appellation : Residence Crestin allées 5 et 6  
Parties constituantes non étudiées : cour, jardin

### Compléments de localisation

Milieu d'implantation : en ville  
Références cadastrales : 1824. E75 partie, E68 partie ; 1999. BI 113, 114

### Historique

Maisons, jardin et bâtiment rural en 1825, appartenant aux héritiers de Jean-Claude Vasserot (AD 3P 123/122).  
Période(s) principale(s) : 4e quart 20e siècle

### Description

Ces deux immeubles sont reliés par une arche. S'élevant sur cinq niveaux, leur façade principale est rythmée par une alternance de baies plus ou moins larges ou encore par une travée de balcons-loggias, mise en valeur par un décrochement de façade.

### Éléments descriptifs

Matériau(x) du gros-oeuvre, mise en oeuvre et revêtement : béton  
Matériau(x) de couverture : tuile mécanique  
Étage(s) ou vaisseau(x) : sous-sol, 5 étages carrés  
Élévations extérieures : élévation à travées  
Type(s) de couverture : toit à plusieurs pans  
Escaliers : escalier dans-oeuvre : escalier en vis  
Jardins : pelouse

### Typologies et état de conservation

Typologies : deux corps de bâtiment parallèles reliés  
État de conservation : bon état

### Statut, intérêt et protection

Cour commune avec BI 65 et BI 114. L'adresse est également la même pour ces trois parcelles.  
Statut de la propriété : propriété privée

## Illustrations



Vue générale depuis le nord  
Phot. Catherine Guégan  
IVR82\_20126902472NUCA



Vue générale  
Phot. Maryannick Chalabi  
IVR82\_20116901557NUCA



Vue d'ensemble depuis le sud  
Phot. Maryannick Chalabi  
IVR82\_20116901558NUCA



Vue de l'élévation depuis le sud est  
Phot. Maryannick Chalabi  
IVR82\_20116901559NUCA



Vue de la liaison entre  
les deux immeubles  
Phot. Catherine Guégan  
IVR82\_20126902473NUCA



Vue de l'angle sud est  
de la parcelle, jardin  
Phot. Maryannick Chalabi  
IVR82\_20116901560NUCA



Vue nord de la  
parcelle, mur de clôture  
Phot. Maryannick Chalabi  
IVR82\_20116901561NUCA

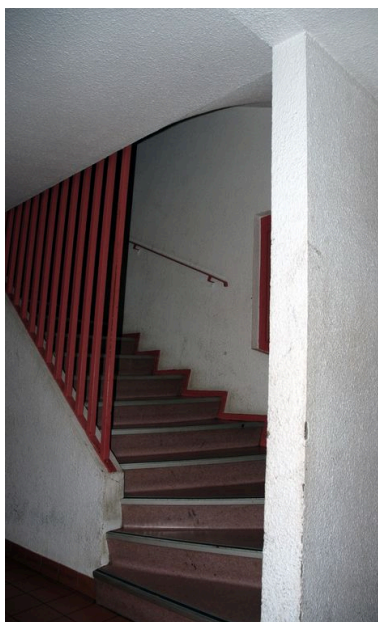

Départ de l'escalier  
Phot. Maryannick Chalabi  
IVR82\_20116901562NUCA

## Dossiers liés

Dossiers de synthèse :

Présentation du secteur d'étude Lyon Guillotière (IA69005009) Rhône-Alpes, Rhône, Lyon 7e, la Guillotière  
Immeubles du secteur d'étude La Guillotière (IA69005010) Lyon 7e, la Guillotière

**Oeuvre(s) contenue(s) :**

**Oeuvre(s) en rapport :**

Ensemble de 4 immeuble : Résidence Crestin (IA69006754) Rhône-Alpes, Rhône, Lyon 7e, la Guillotière, 2 rue du Docteur-Crestin

Rue Docteur-Melchior-François-Crestin, dite Rue Docteur-Crestin (IA69006763) Rhône-Alpes, Rhône, Lyon 7e, la Guillotière, rue Docteur-Crestin

Auteur(s) du dossier : Marion Fourcayran

Copyright(s) : © Région Rhône-Alpes, Inventaire général du patrimoine culturel ; © Ville de Lyon



Vue générale depuis le nord

IVR82\_20126902472NUCA

Auteur de l'illustration : Catherine Guégan

Date de prise de vue : 2011

© Région Rhône-Alpes, Inventaire général du patrimoine culturel ; © Ville de Lyon  
reproduction soumise à autorisation du titulaire des droits d'exploitation



Vue générale

IVR82\_20116901557NUCA

Auteur de l'illustration : Maryannick Chalabi

Date de prise de vue : 2008

© Région Rhône-Alpes, Inventaire général du patrimoine culturel ; © Ville de Lyon  
reproduction soumise à autorisation du titulaire des droits d'exploitation



Vue d'ensemble depuis le sud

IVR82\_20116901558NUCA

Auteur de l'illustration : Maryannick Chalabi

Date de prise de vue : 2008

© Région Rhône-Alpes, Inventaire général du patrimoine culturel ; © Ville de Lyon  
reproduction soumise à autorisation du titulaire des droits d'exploitation



Vue de l'élévation depuis le sud est

IVR82\_20116901559NUCA

Auteur de l'illustration : Maryannick Chalabi

Date de prise de vue : 2008

© Région Rhône-Alpes, Inventaire général du patrimoine culturel ; © Ville de Lyon  
reproduction soumise à autorisation du titulaire des droits d'exploitation



Vue de la liaison entre les deux immeubles

IVR82\_20126902473NUCA

Auteur de l'illustration : Catherine Guégan

Date de prise de vue : 2011

© Région Rhône-Alpes, Inventaire général du patrimoine culturel ; © Ville de Lyon  
reproduction soumise à autorisation du titulaire des droits d'exploitation





Vue de l'angle sud est de la parcelle, jardin

IVR82\_20116901560NUCA

Auteur de l'illustration : Maryannick Chalabi

Date de prise de vue : 2008

© Région Rhône-Alpes, Inventaire général du patrimoine culturel ; © Ville de Lyon  
reproduction soumise à autorisation du titulaire des droits d'exploitation



Vue nord de la parcelle, mur de clôture

IVR82\_20116901561NUCA

Auteur de l'illustration : Maryannick Chalabi

Date de prise de vue : 2008

© Région Rhône-Alpes, Inventaire général du patrimoine culturel ; © Ville de Lyon  
reproduction soumise à autorisation du titulaire des droits d'exploitation



Départ de l'escalier

IVR82\_20116901562NUCA

Auteur de l'illustration : Maryannick Chalabi

Date de prise de vue : 2008

© Région Rhône-Alpes, Inventaire général du patrimoine culturel ; © Ville de Lyon  
reproduction soumise à autorisation du titulaire des droits d'exploitation