



Auvergne, Puy-de-Dôme
Marcillat
église paroissiale Saint-Georges

chasuble, étole, manipule : ornement blanc

Références du dossier

Numéro de dossier : IM63003891

Date de l'enquête initiale : 2014

Date(s) de rédaction : 2014

Cadre de l'étude : enquête thématique régionale tissus et ornements liturgiques en Auvergne

Degré d'étude : étudié

Désignation

Dénomination : chasuble, étole, manipule

Précision sur la dénomination : ornement blanc

Compléments de localisation

Historique

Période(s) principale(s) : 19e siècle (?), 20e siècle (?)

Description

Le tissu de fond du devant est une toile probablement de coton, celui du dos un damas de soie. Les orfrois sont brodés à la tapisserie au demi-point.

Éléments descriptifs

Catégorie(s) technique(s) : tissu

Matériaux : coton (trame) : damas, tapisserie au demi-point ; coton (chaîne) ; soie (trame) ; soie (chaîne)

Mesures : h : 109 (= chasuble)la : 59 (= chasuble)h : 102 (= étole)la : 19 (= étole)h : 45 (= manipule)la : 20 (= manipule)

Représentations :
rincaux, I.H.S.

L'ornementation est cantonnée aux orfrois, elle consiste en des rincaux de fleurs et feuillages multicolores. A la croisée dorsale le trigramme I.H.S. surmonte les trois clous.

Statut, intérêt et protection

Statut de la propriété : propriété de la commune (?)

Illustrations



Vue générale du
devant de la chasuble.
Phot. Christian Parisey
IVR83_20146300076NUC4A



Vue générale du dos de la chasuble.
Phot. Christian Parisey
IVR83_20146300077NUC4A

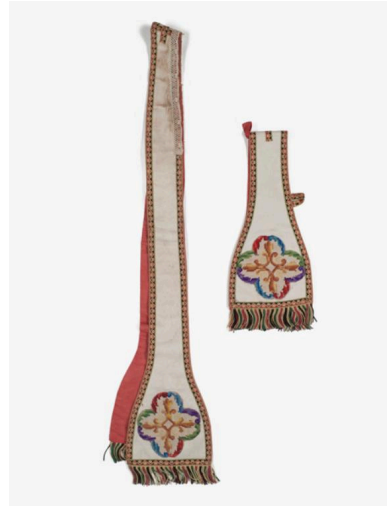

Vue générale de
l'étole et du manipule.
Phot. Christian Parisey
IVR83_20146300081NUC4A

Dossiers liés

Édifice : église paroissiale Saint-Georges (IA63002416) Auvergne, Puy-de-Dôme, Marcillat

Auteur(s) du dossier : Maryse Durin-Tercelin

Copyright(s) : © Région Auvergne - Inventaire général du Patrimoine culturel



Vue générale du devant de la chasuble.

IVR83_20146300076NUC4A

Auteur de l'illustration : Christian Parisey

© Région Auvergne - Inventaire général du Patrimoine culturel, ADAGP
communication libre, reproduction soumise à autorisation



Vue générale du dos de la chasuble.

IVR83_20146300077NUC4A

Auteur de l'illustration : Christian Parisey

© Région Auvergne - Inventaire général du Patrimoine culturel, ADAGP
communication libre, reproduction soumise à autorisation



Vue générale de l'étole et du manipule.

IVR83_20146300081NUC4A

Auteur de l'illustration : Christian Parisey

© Région Auvergne - Inventaire général du Patrimoine culturel, ADAGP
communication libre, reproduction soumise à autorisation