Lyon 2e
73 rue du Président-Edouard-Herriot

Hôtel de voyageurs, dit Grand hôtel des Beaux-Arts

Références du dossier

Numéro de dossier : IA69004209
Date de l'enquête initiale : 2008
Date(s) de rédaction : 2008
Cadre de l'étude : inventaire topographique Inventaire de la Ville de Lyon
Degré d'étude : monographié

Désignation

Dénomination : hôtel de voyageurs
Appellation : Grand hôtel des Beaux-Arts

Compléments de localisation

Milieu d'implantation : en ville
Références cadastrales : 1831. F 442, 443 ; 1999, AH, 11

Historique

Immeuble construit en 1862, lors de la percée de la rue de l'Impératrice. En 1894, l'Hôtel des Beaux-arts occupait déjà l'immeuble.

Période(s) principale(s) : 3e quart 19e siècle
Dates : 1862 (daté par travaux historiques, porte la date)
Auteur(s) de l'oeuvre : J. Pellisson (architecte, signature)

Description

La façade de l'immeuble se divise en cinq travées et comporte cinq niveaux d'élévation, dont le dernier est délimité par une corniche en pierre. L'hôtel occupe deux immeubles (73 et 75 rue Edouard-Herriot) ; son entrée se situe au n°73. Inscription sur la devanture : GRAND / HOTEL / DES / BEAUX- ARTS ; signature sur le parement, au-dessus de la marquise : J. PELLISSON / 1862

Eléments descriptifs

Matériau(x) du gros-oeuvre, mise en oeuvre et revêtement : enduit ; moellon
Matériau(x) de couverture : tuile mécanique, ardoise, verre en couverture
Étage(s) ou vaisseau(x) : rez-de-chaussée, 4 étages carrés, étage de comble
Élévations extérieures : élévation ordonnancée
Type(s) de couverture : verrière ; toit à longs pans brisés ; toit à un pan ; toit à deux pans

Typologies et état de conservation

État de conservation : bon état

Décor

Techniques : fonderie, sculpture

Statut, intérêt et protection

Intérieur de l'hôtel non visité. Actuellement propriété de M. Chague. Déclaration de travaux déposée à la Direction de l'Aménagement urbain de la Ville de Lyon en mai 2009 en vue de la modification de la distribution de certains espaces intérieurs, et de la mise aux normes de sécurité des installations le nécessitant (ascenseur notamment)

Statut de la propriété : propriété privée

Illustrations

Vue générale
Phot. Catherine Guégan
IVR82_20086903076NUCA

Vue de l'élévation antérieure
depuis le nord-ouest
Phot. Catherine Guégan
IVR82_20086903077NUCA

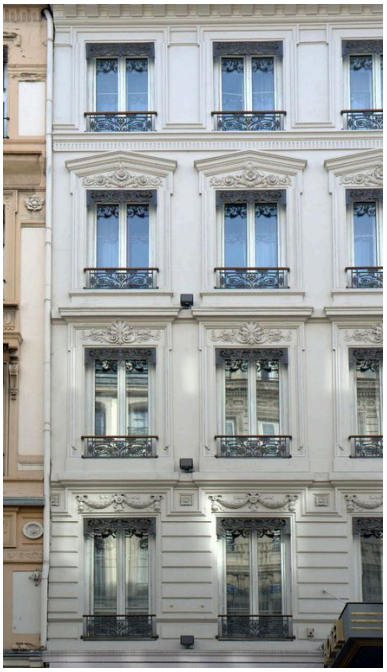

Elévation antérieure,
détail de deux travées
Phot. Catherine Guégan
IVR82_20086903079NUCA

Elévation antérieure, détail
des baies des 1er et 2e étages
Phot. Catherine Guégan
IVR82_20086903080NUCA

Vue de l'entrée de l'hôtel
Phot. Catherine Guégan
IVR82_20086903078NUCA

Détail de l'inscription : signature de
l'architecte et date de la construction
Phot. Catherine Guégan
IVR82_20086903081NUCA

Dossiers liés

Dossiers de synthèse :
Présentation du secteur d'étude Lyon (IA69004589) Rhône-Alpes, Rhône, Lyon
Oeuvre(s) contenue(s) :
Oeuvre(s) en rapport :
Îlot Argue-de Tournes-Thomassin (IA69004302) Rhône-Alpes, Rhône, Lyon 2e, 65-71 rue du Président-Edouard-Herriot , 3-9 rue Jean-de-Tournes , 40-42 rue de la République , 14-26 rue Thomassin

Auteur(s) du dossier : Aurélie Dessert
Copyright(s) : © Région Rhône-Alpes, Inventaire général du patrimoine culturel ; © Ville de Lyon

Vue générale

IVR82_20086903076NUCA
Auteur de l'illustration : Catherine Guégan
© Région Rhône-Alpes, Inventaire général du patrimoine culturel ; © Ville de Lyon
reproduction soumise à autorisation du titulaire des droits d'exploitation

Vue de l'élévation antérieure depuis le nord-ouest

IVR82_20086903077NUCA
Auteur de l'illustration : Catherine Guégan
© Région Rhône-Alpes, Inventaire général du patrimoine culturel ; © Ville de Lyon
reproduction soumise à autorisation du titulaire des droits d'exploitation

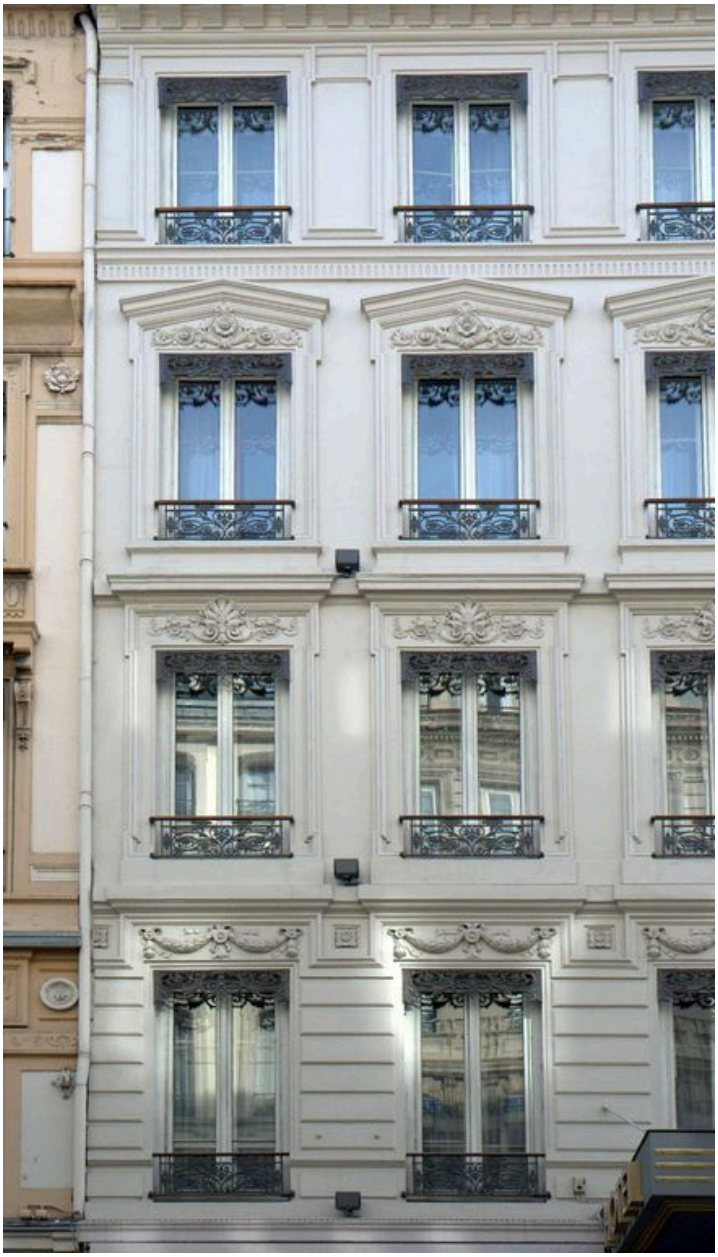

Elévation antérieure, détail de deux travées

IVR82_20086903079NUCA
Auteur de l'illustration : Catherine Guégan
© Région Rhône-Alpes, Inventaire général du patrimoine culturel ; © Ville de Lyon
reproduction soumise à autorisation du titulaire des droits d'exploitation

Elévation antérieure, détail des baies des 1er et 2e étages

IVR82_20086903080NUCA
Auteur de l'illustration : Catherine Guégan
© Région Rhône-Alpes, Inventaire général du patrimoine culturel ; © Ville de Lyon
reproduction soumise à autorisation du titulaire des droits d'exploitation

Vue de l'entrée de l'hôtel

IVR82_20086903078NUCA
Auteur de l'illustration : Catherine Guégan
© Région Rhône-Alpes, Inventaire général du patrimoine culturel ; © Ville de Lyon
reproduction soumise à autorisation du titulaire des droits d'exploitation

Détail de l'inscription : signature de l'architecte et date de la construction

IVR82_20086903081NUCA
Auteur de l'illustration : Catherine Guégan
© Région Rhône-Alpes, Inventaire général du patrimoine culturel ; © Ville de Lyon
reproduction soumise à autorisation du titulaire des droits d'exploitation