Rhône-Alpes, Rhône
Villeurbanne
64 boulevard Eugène-Réguillon

Lycée professionnel Marie-Curie

Références du dossier

Numéro de dossier : IA69007753
Date de l'enquête initiale : 2017
Date(s) de rédaction : 2017
Cadre de l'étude : enquête thématique régionale Patrimoine des lycées
Degré d'étude : recensé

Désignation

Dénomination : lycée
Parties constituantes non étudiées : cour, logement

Compléments de localisation

Milieu d'implantation : en ville
Références cadastrales : 2016, BR, 97

Historique

Période(s) principale(s) : 3e quart 20e siècle

Statut, intérêt et protection

Statut de la propriété : propriété de la région

Illustrations

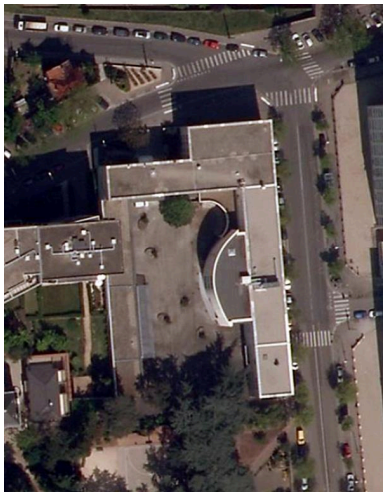

Vue aérienne
Repro. Catherine Guégan
IVR84_20176902078NUCAB

Vue générale des bâtiments
et cour, depuis le sud
Phot. Catherine Guégan
IVR84_20176902075NUCA

Corps de bâtiment est,
depuis le sud-ouest
Phot. Catherine Guégan
IVR84_20176902076NUCA

Cour : détail d'un banc-jardinière
(bois, béton et cassons de céramique)
Phot. Catherine Guégan
IVR84_20176902077NUCA

Dossiers liés

Dossiers de synthèse :
Présentation de l'aire d'étude des lycées publics de la Région Auvergne-Rhône-Alpes (IA00141303)
Oeuvre(s) contenue(s) :
Statue (ronde-bosse) : Jeune fille à la colombe (IM69001839) Rhône-Alpes, Rhône, Villeurbanne, , 64 boulevard Eugène-Réguillon

Auteur(s) du dossier : Catherine Guégan
Copyright(s) : © Région Auvergne-Rhône-Alpes, Inventaire général du patrimoine culturel

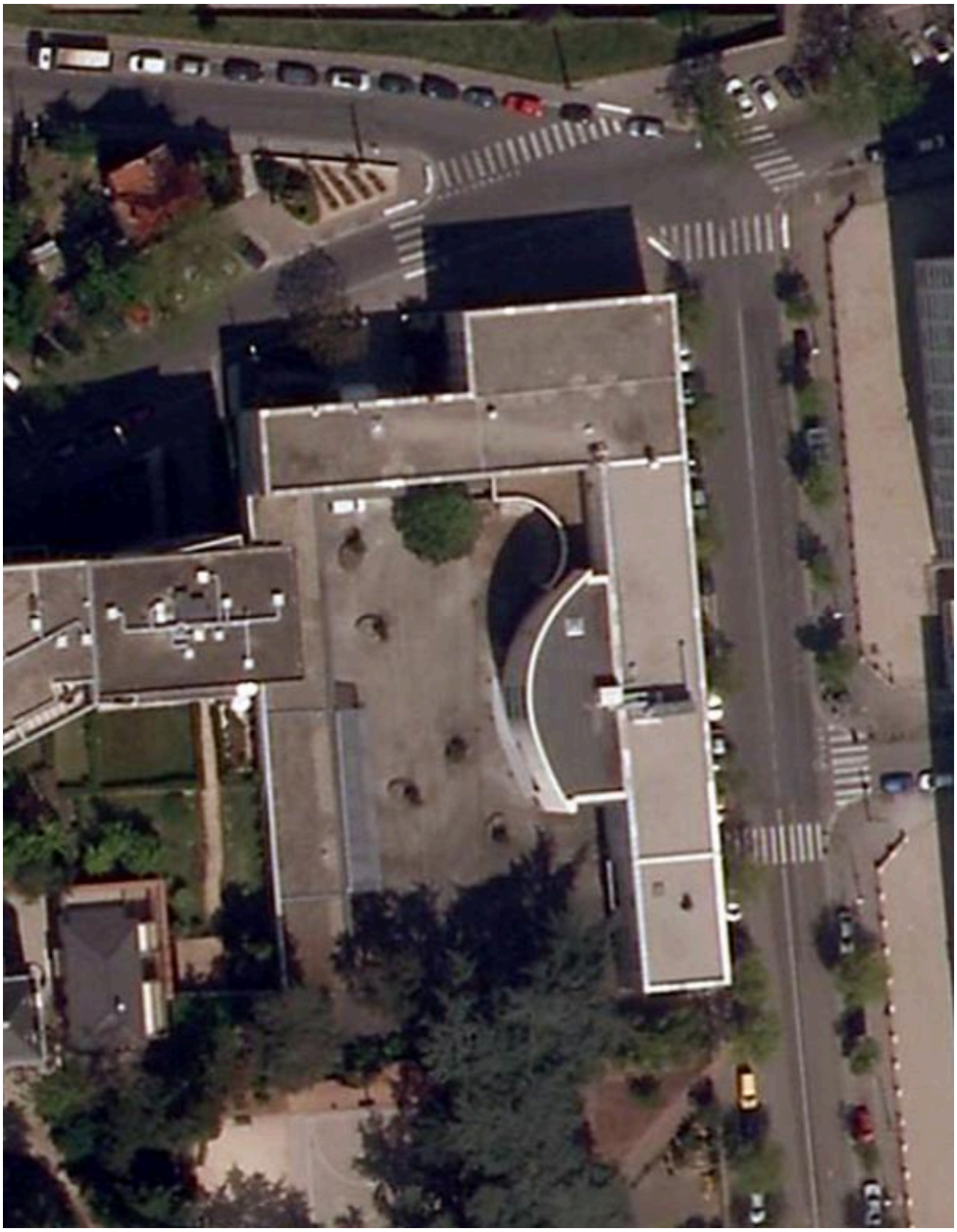

Vue aérienne

IVR84_20176902078NUCAB
Auteur de l'illustration (reproduction) : Catherine Guégan
© IGN
reproduction soumise à autorisation du titulaire des droits d'exploitation

Vue générale des bâtiments et cour, depuis le sud

IVR84_20176902075NUCA
Auteur de l'illustration : Catherine Guégan
© Région Auvergne-Rhône-Alpes, Inventaire général du patrimoine culturel
reproduction soumise à autorisation du titulaire des droits d'exploitation

Corps de bâtiment est, depuis le sud-ouest

IVR84_20176902076NUCA
Auteur de l'illustration : Catherine Guégan
© Région Auvergne-Rhône-Alpes, Inventaire général du patrimoine culturel
reproduction soumise à autorisation du titulaire des droits d'exploitation

Cour : détail d'un banc-jardinière (bois, béton et cassons de céramique)

IVR84_20176902077NUCA
Auteur de l'illustration : Catherine Guégan
© Région Auvergne-Rhône-Alpes, Inventaire général du patrimoine culturel
reproduction soumise à autorisation du titulaire des droits d'exploitation