



Lyon 6e
74, 76 boulevard des Belges , rue Sully

Ensemble de deux immeubles

Références du dossier

Numéro de dossier : IA69006054
Date de l'enquête initiale : 2004
Date(s) de rédaction : 2004
Cadre de l'étude : inventaire topographique Inventaire de la Ville de Lyon
Degré d'étude : repéré

Désignation

Dénomination : immeuble
Parties constituantes non étudiées : cour, conciergerie

Compléments de localisation

Milieu d'implantation : en ville
Références cadastrales : 1999. AR 25, 26

Historique

Ensemble de deux immeubles en co-propriété construits par Galland pour Monsieur Schilfarth, entrepris en 1931, la même année que l'immeuble situé 3 rue Ney, les 3 immeubles formant un ensemble cohérent. Pétition en date du 18 février 1931. Dérogation de hauteur du 26 mars 1931, concernant une saillie supplémentaire de 2m60 sur le tracé du gabarit des combles. La construction est achevée le 26 juillet 1932.

Période(s) principale(s) : 2e quart 20e siècle
Dates : 1932 (porte la date, daté par source)
Auteur(s) de l'oeuvre : P. Galland (architecte, signature)
Personne(s) liée(s) à l'histoire de l'oeuvre : Schilfarth (commanditaire)

Description

Ces immeubles occupent presque la totalité de l'îlot (AR 25 à 28). Ils sont reliés par une cour commune au centre de l'îlot, leurs façades sont identiques, mais ils ont leurs distributions propres. Les façades se composent de dix travées boulevard des Belges, trois rue Crillon, trois rue Ney, une dans l'angle du boulevard des Belges et rue Crillon. Elles se caractérisent par la présence de bow-windows, d'un balcon filant au sixième étage et d'une loggia au septième. Les bow-windows se terminent au sommet par des pergolas. Le décor architectural des bow-windows et les balcons filants participent à l'animation des façades. Les deux entrées situées au 74 et 76, boulevard des Belges proposent deux distributions presque identiques : un vestibule-sas précède l'entrée où se trouve la loge de concierge et l'escalier à une volée par étage distribue trois appartements par palier. La cage d'escalier est éclairée par des vitraux. L'ascenseur est d'origine. Signature et date : P. GALLAND / ARCH. 1932.

Éléments descriptifs

Étage(s) ou vaisseau(x) : 7 étages carrés
Élévations extérieures : élévation à travées
Escaliers : escalier dans-oeuvre : escalier tournant à retours avec jour
Autres organes de circulations : ascenseur

Typologies et état de conservation

Typologies : ensemble d'immeubles à cour commune

État de conservation : bon état

Décor

Techniques : ferronnerie, menuiserie, vitrail

Précision sur les représentations :

balustres ; huisseries des portes palières ; vitraux éclairant les cages d'escaliers (74, 76) en verre granulé bleu, vert, transparent avec motifs abstraits et floraux en bas.

Statut, intérêt et protection

Statut de la propriété : propriété privée

Références documentaires

Documents d'archive

- **Arch. mun. Lyon. 339 WP 038. Registre de permis de construire du 13 novembre 1930 au 4 septembre 1933.** Acte du 20 février 1931.
- **Arch. mun. Lyon. 344 WP 317. Permis de construire n°215. 1931.** Arch. mun. Lyon. 344 WP 317. **Permis de construire n°215.** 1931.

Documents figurés

- **Immeuble A en copropriété à Lyon boulevard des Belges. Plan du rez-de-chaussée. Galland, 20 décembre 1930.** Echelle 1 : 500 (Arch. mun. Lyon. 344 WP 317)
- **Immeuble A en copropriété à Lyon boulevard des Belges. Plan des étages. Galland, 20 décembre 1930.** Echelle 1 : 500 (Arch. mun. Lyon. 344 WP 317)
- **Immeuble B en copropriété à Lyon boulevard des Belges. Plan du rez-de-chaussée. Galland, 20 décembre 1930.** Echelle 1 : 500 (Arch. mun. Lyon. 344 WP 317)
- **Immeuble B en copropriété à Lyon boulevard des Belges. Plan des étages. Galland, 20 décembre 1930.** Echelle 1 : 500 (Arch. mun. Lyon. 344 WP 317)

Illustrations

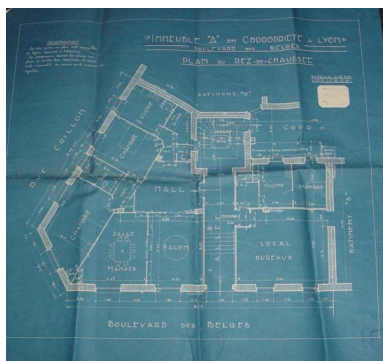

Plan du rez-de-chaussée
(74 boulevard des Belges)
Phot. Anaïs Beccaria
IVR82_20046903710NUCA



Plan des étages (74
boulevard des Belges)
Phot. Anaïs Beccaria
IVR82_20046903711NUCA

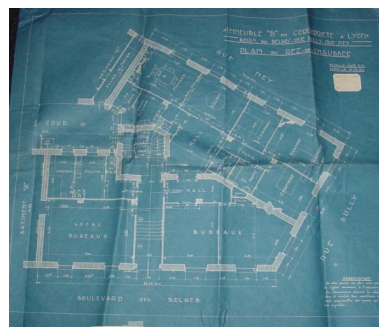

Plan du rez-de-chaussée
(76 boulevard des Belges)
Phot. Anaïs Beccaria
IVR82_20046903712NUCA

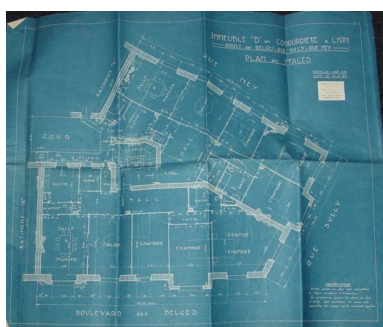

Plan des étages (76
boulevard des Belges)
Phot. Anaïs Beccaria
IVR82_20046903713NUCA



Vue de l'élévation depuis le sud-est
Phot. Anaïs Beccaria
IVR82_20046903323NUCA



Vue de l'élévation
depuis le nord-ouest
Phot. Anaïs Beccaria
IVR82_20046903324NUCA



Détail d'un bow-window
Phot. Anaïs Beccaria
IVR82_20046903325NUCA



Signature
Phot. Anaïs Beccaria
IVR82_20046903326NUCA



Porte d'entrée 74,
boulevard des Belges
Phot. Anaïs Beccaria
IVR82_20046903327NUCA



Vestibule-sas 74,
boulevard des Belges
Phot. Anaïs Beccaria
IVR82_20046903328NUCA

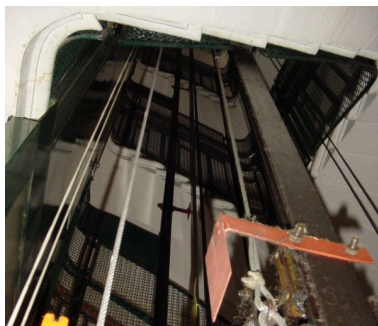

Cage d'ascenseur
Phot. Anaïs Beccaria
IVR82_20046903329NUCA



Vitrail éclairant la cage d'escalier
Phot. Anaïs Beccaria
IVR82_20046903330NUCA



Porte palière
Phot. Anaïs Beccaria
IVR82_20046903331NUCA



Porte d'entrée 76,
boulevard des Belges
Phot. Anaïs Beccaria
IVR82_20046903332NUCA



Vestibule-sas 76,
boulevard des Belges
Phot. Anaïs Beccaria
IVR82_20046903333NUCA



Vitrail éclairant la cage d'escalier
(76, boulevard des Belges)
Phot. Anaïs Beccaria
IVR82_20046903334NUCA



Détails des huisseries
d'une porte palière
Phot. Anaïs Beccaria
IVR82_20046903335NUCA

Dossiers liés

Dossiers de synthèse :

Présentation de l'étude de la ville de Lyon (IA69000216) Rhône-Alpes, Rhône, Lyon

Immeubles des Années Trente de la rive gauche (IA69006092) Lyon

Oeuvre(s) contenue(s) :

Auteur(s) du dossier : Anaïs Beccaria, Maryannick Chalabi

Copyright(s) : © Région Rhône-Alpes, Inventaire général du patrimoine culturel ; © Ville de Lyon

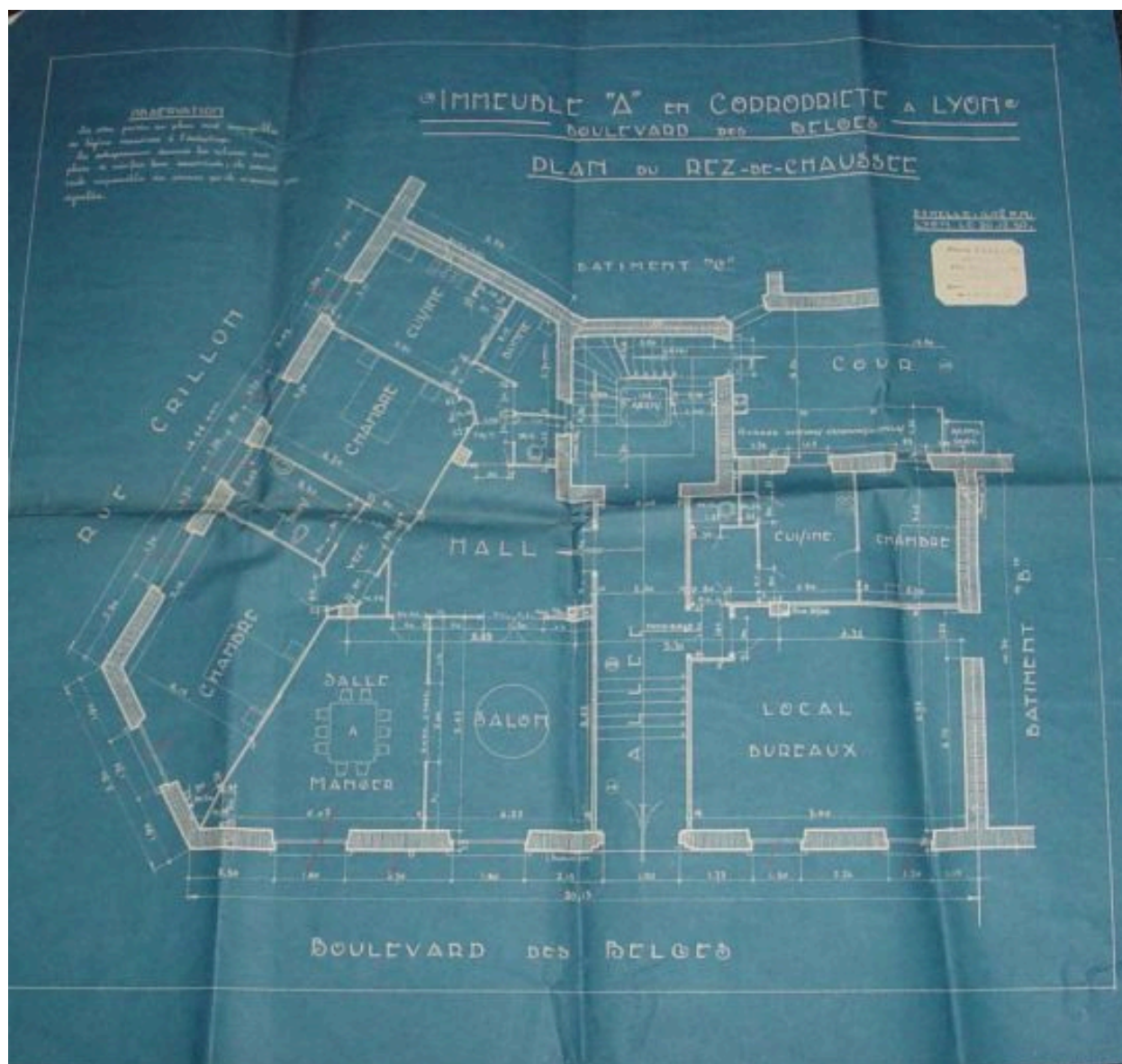

Plan du rez-de-chaussée (74 boulevard des Belges)

Référence du document reproduit :

- **Immeuble A en copropriété à Lyon boulevard des Belges. Plan du rez-de-chaussée. Galland, 20 Immeuble A en copropriété à Lyon boulevard des Belges. Plan du rez-de-chaussée. Galland, 20 décembre 1930. Echelle 1 : 500 (Arch. mun. Lyon. 344 WP 317)**

IVR82_20046903710NUCA

Auteur de l'illustration : Anaïs Beccaria

© Région Rhône-Alpes, Inventaire général du patrimoine culturel ; © Ville de Lyon
reproduction soumise à autorisation du titulaire des droits d'exploitation

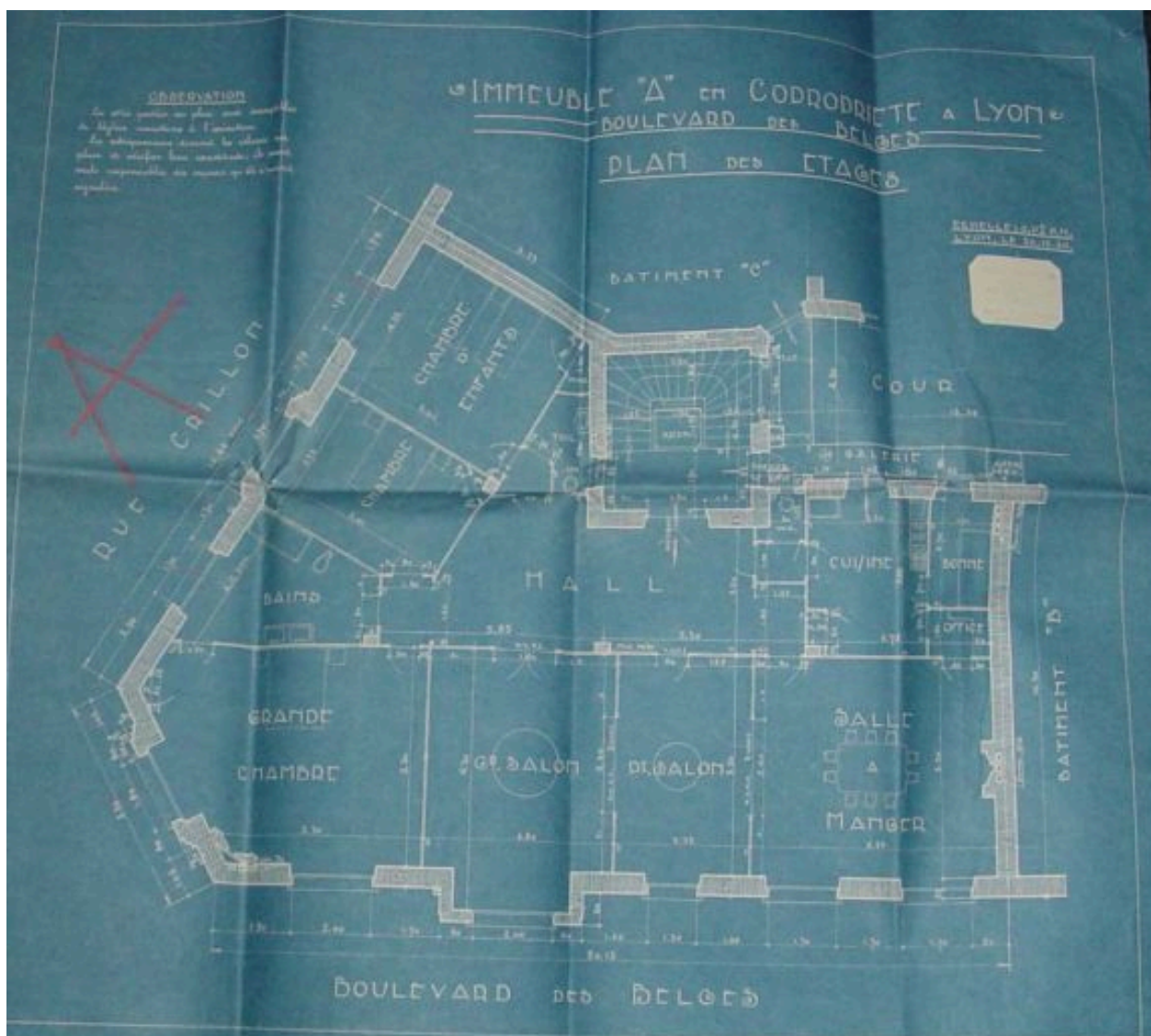

Plan des étages (74 boulevard des Belges)

Référence du document reproduit :

- **Immeuble A en copropriété à Lyon boulevard des Belges. Plan des étages. Galland, 20 décembre 1930.**
Immeuble A en copropriété à Lyon boulevard des Belges. Plan des étages. Galland, 20 décembre 1930.
Echelle 1 : 500 (Arch. mun. Lyon. 344 WP 317)

IVR82_20046903711NUCA

Auteur de l'illustration : Anaïs Beccaria

© Région Rhône-Alpes, Inventaire général du patrimoine culturel ; © Ville de Lyon
reproduction soumise à autorisation du titulaire des droits d'exploitation

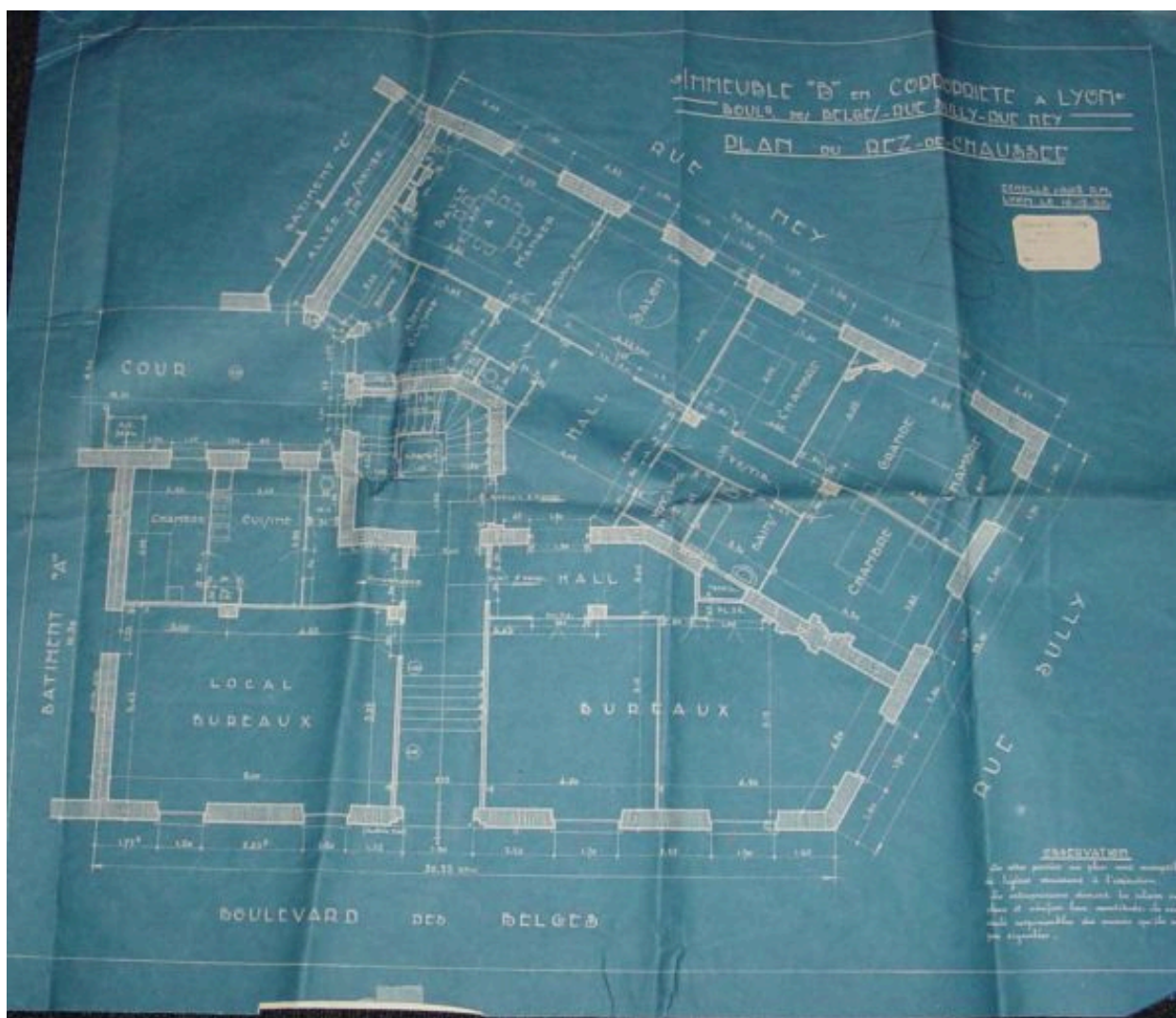

Plan du rez-de-chaussée (76 boulevard des Belges)

Référence du document reproduit :

- **Immeuble B en copropriété à Lyon boulevard des Belges. Plan du rez-de-chaussée. Galland, 20**
Immeuble B en copropriété à Lyon boulevard des Belges. Plan du rez-de-chaussée. Galland, 20 décembre 1930. Echelle 1 : 500 (Arch. mun. Lyon. 344 WP 317)

IVR82_20046903712NUCA

Auteur de l'illustration : Anaïs Beccaria

© Région Rhône-Alpes, Inventaire général du patrimoine culturel ; © Ville de Lyon
reproduction soumise à autorisation du titulaire des droits d'exploitation

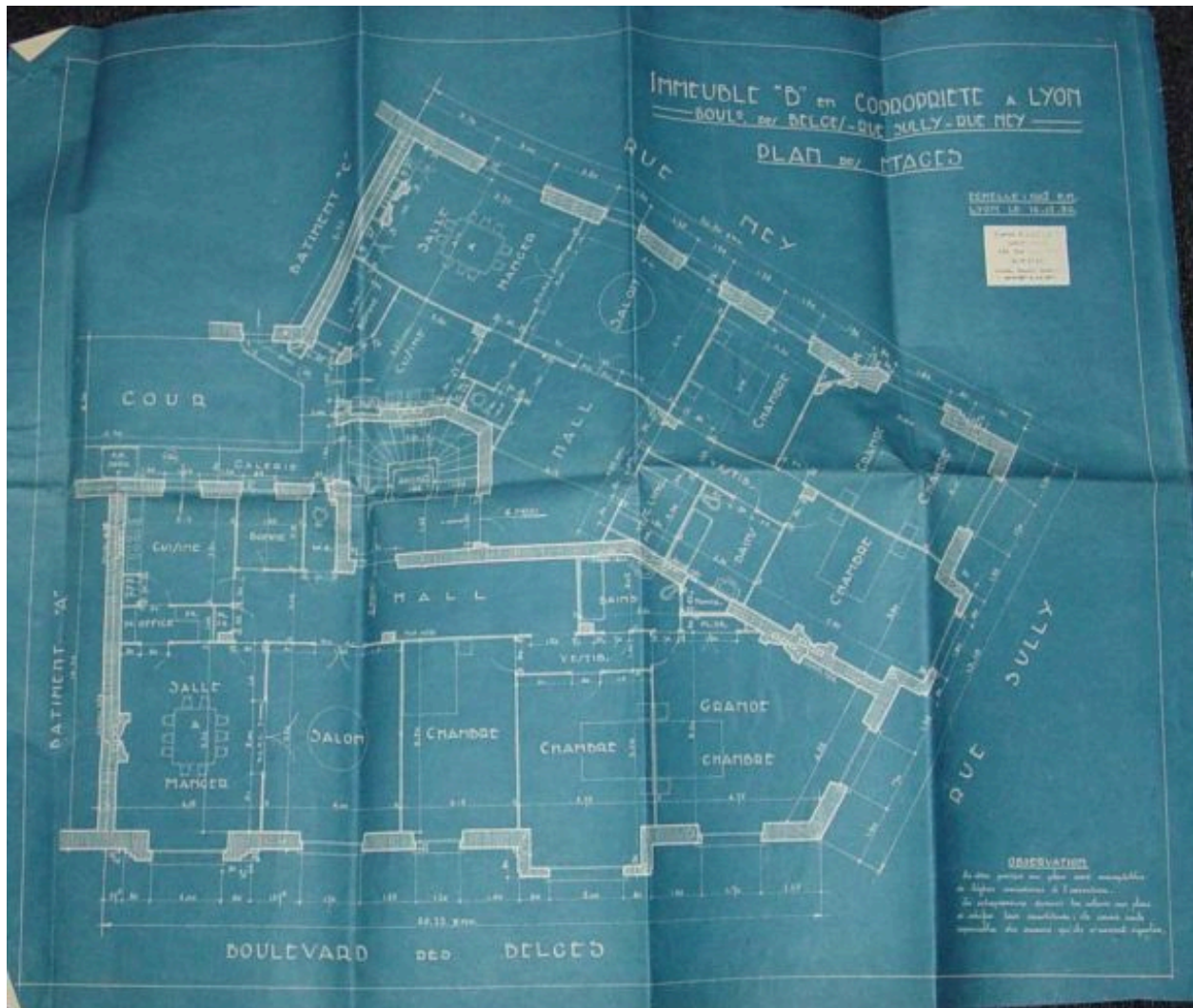

Plan des étages (76 boulevard des Belges)

Référence du document reproduit :

- **Immeuble B en copropriété à Lyon boulevard des Belges. Plan des étages. Galland, 20 décembre 1930.**
Immeuble B en copropriété à Lyon boulevard des Belges. Plan des étages. Galland, 20 décembre 1930.
Echelle 1 : 500 (Arch. mun. Lyon. 344 WP 317)

IVR82_20046903713NUCA

Auteur de l'illustration : Anaïs Beccaria

© Région Rhône-Alpes, Inventaire général du patrimoine culturel ; © Ville de Lyon
reproduction soumise à autorisation du titulaire des droits d'exploitation



Vue de l'élévation depuis le sud-est

IVR82_20046903323NUCA

Auteur de l'illustration : Anaïs Beccaria

© Région Rhône-Alpes, Inventaire général du patrimoine culturel ; © Ville de Lyon
reproduction soumise à autorisation du titulaire des droits d'exploitation



Vue de l'élévation depuis le nord-ouest

IVR82_20046903324NUCA

Auteur de l'illustration : Anaïs Beccaria

© Région Rhône-Alpes, Inventaire général du patrimoine culturel ; © Ville de Lyon
reproduction soumise à autorisation du titulaire des droits d'exploitation



Détail d'un bow-window

IVR82_20046903325NUCA

Auteur de l'illustration : Anaïs Beccaria

© Région Rhône-Alpes, Inventaire général du patrimoine culturel ; © Ville de Lyon
reproduction soumise à autorisation du titulaire des droits d'exploitation



Signature

IVR82_20046903326NUCA

Auteur de l'illustration : Anaïs Beccaria

© Région Rhône-Alpes, Inventaire général du patrimoine culturel ; © Ville de Lyon
reproduction soumise à autorisation du titulaire des droits d'exploitation



Porte d'entrée 74, boulevard des Belges

IVR82_20046903327NUCA

Auteur de l'illustration : Anaïs Beccaria

© Région Rhône-Alpes, Inventaire général du patrimoine culturel ; © Ville de Lyon
reproduction soumise à autorisation du titulaire des droits d'exploitation



Vestibule-sas 74, boulevard des Belges

IVR82_20046903328NUCA

Auteur de l'illustration : Anaïs Beccaria

© Région Rhône-Alpes, Inventaire général du patrimoine culturel ; © Ville de Lyon
reproduction soumise à autorisation du titulaire des droits d'exploitation

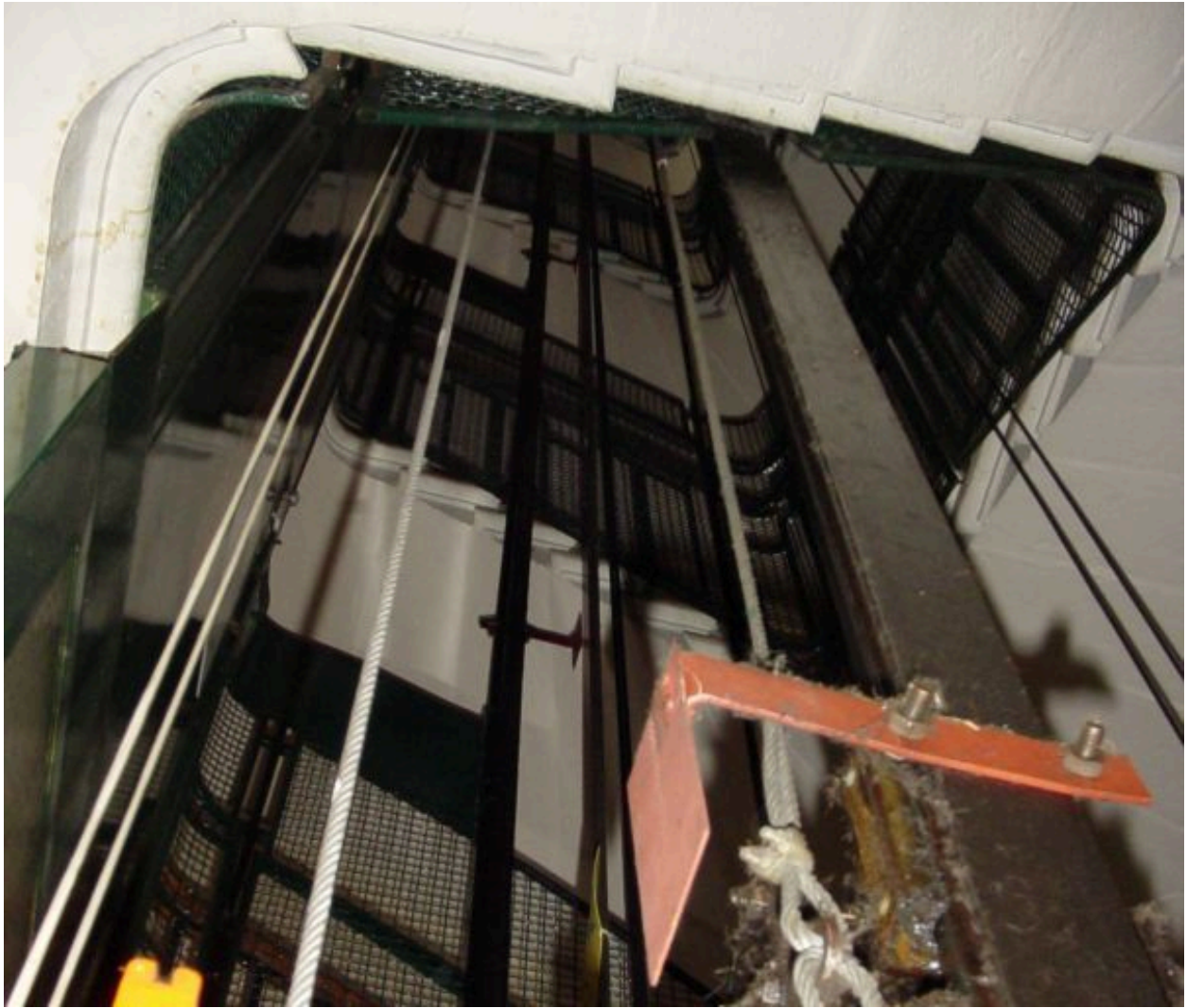

Cage d'ascenseur

IVR82_20046903329NUCA

Auteur de l'illustration : Anaïs Beccaria

© Région Rhône-Alpes, Inventaire général du patrimoine culturel ; © Ville de Lyon
reproduction soumise à autorisation du titulaire des droits d'exploitation



Vitrail éclairant la cage d'escalier

IVR82_20046903330NUCA

Auteur de l'illustration : Anaïs Beccaria

© Région Rhône-Alpes, Inventaire général du patrimoine culturel ; © Ville de Lyon
reproduction soumise à autorisation du titulaire des droits d'exploitation



Porte palière

IVR82_20046903331NUCA

Auteur de l'illustration : Anaïs Beccaria

© Région Rhône-Alpes, Inventaire général du patrimoine culturel ; © Ville de Lyon
reproduction soumise à autorisation du titulaire des droits d'exploitation



Porte d'entrée 76, boulevard des Belges

IVR82_20046903332NUCA

Auteur de l'illustration : Anaïs Beccaria

© Région Rhône-Alpes, Inventaire général du patrimoine culturel ; © Ville de Lyon
reproduction soumise à autorisation du titulaire des droits d'exploitation



Vestibule-sas 76, boulevard des Belges

IVR82_20046903333NUCA

Auteur de l'illustration : Anaïs Beccaria

© Région Rhône-Alpes, Inventaire général du patrimoine culturel ; © Ville de Lyon
reproduction soumise à autorisation du titulaire des droits d'exploitation



Vitrail éclairant la cage d'escalier (76, boulevard des Belges)

IVR82_20046903334NUCA

Auteur de l'illustration : Anaïs Beccaria

© Région Rhône-Alpes, Inventaire général du patrimoine culturel ; © Ville de Lyon
reproduction soumise à autorisation du titulaire des droits d'exploitation



Détails des huisseries d'une porte palière

IVR82_20046903335NUCA

Auteur de l'illustration : Anaïs Beccaria

© Région Rhône-Alpes, Inventaire général du patrimoine culturel ; © Ville de Lyon
reproduction soumise à autorisation du titulaire des droits d'exploitation