Rhône-Alpes, Savoie
Montcel
Crolles

Foyer de ski de fond, dit Foyer nordique du Revard Crolles

Références du dossier

Numéro de dossier : IA73003825
Date de l'enquête initiale : 2016
Date(s) de rédaction : 2016
Cadre de l'étude : inventaire topographique Inventaire du Parc naturel régional du Massif des Bauges
Degré d'étude : étudié

Désignation

Dénomination : club-house
Précision sur la dénomination : Foyer de ski de fond
Appellation : Foyer nordique du Revard Crolles

Compléments de localisation

Milieu d'implantation : en écart
Références cadastrales : 2016, AD, 529

Historique

Les fondeurs, bien que le centre-école de ski de fond du Revard soit implanté à la Gaillarde depuis 1976, prennent l'habitude de se garer en amont, à Crolles, pour accéder plus facilement au domaine skiable (depuis le centre-école, l'accès aux pistes est raide donc peu aisé et fatiguant). L'aménagement d'un accès à cet emplacement est ainsi envisagé depuis 1983.
Celui-ci se concrétise à la fin des années 1980 dans le cadre d'une amélioration globale de l'accueil sur l'ensemble des points d'accès du grand plateau. En 1989, l'architecte aixois Jean-Louis Chanéac réalise une première esquisse d'un foyer de ski de fond à Crolles pour l'association Grand Plateau Nordique (le GPN fédère les collectivités pour la gestion et l'aménagement du domaine de ski nordique sur le plateau du Revard). Finalement, le foyer de ski de fond construit en 1991, est dessiné par l'architecte Daniel Ley. Pour mieux s'adapter aux exigences des différentes clientèles (scolaires, sportives et touristiques), l'installation est agrandie et restructurée, en 2007, d'après les plans de l'architecte Frédéric Allimant.
La porte de Crolles constitue depuis 1991 un des trois accès au domaine skiable avec La Féclaz et Saint-François-de-Salles.

Période(s) principale(s) : 4e quart 20e siècle ()
Dates : 1991 (daté par source)
Auteur(s) de l'oeuvre : Daniel Ley (architecte, attribution par source)

Description

Eléments descriptifs

Matériau(x) du gros-oeuvre, mise en oeuvre et revêtement : pierre ; bois
Matériau(x) de couverture : métal en couverture
Plan : plan rectangulaire régulier
Type(s) de couverture : toit à deux pans

Statut, intérêt et protection

Édifice étudié dans le cadre de l'exposition "Aix côté Montagne - Le Revard - Les Corbières" en 2016.

Statut de la propriété : propriété publique

Références documentaires

Documents d'archive

- **AD Savoie. 1465 W 44. 1982-1990. Le Revard.**
  AD Savoie. 1465 W 44. Le Revard, 1982-1990.
  AD Savoie : 1465 W 44

- **AC Aix-les-Bains. 512 W 20. 1982-1997. SIVOM du Revard.**
  AC Aix-les-Bains. 512 W 20. **SIVOM du Revard**, 1982-1997.
  AC Aix-les-Bains : 512 W 20

Documents figurés

- **AC Aix-les-Bains. 512 W 20. 1989. Plan de masse [non réalisé].**
  Plan de masse [non réalisé] / Louis Chanéac, architecte. Aix-les-Bains, 18 septembre 1989. Ech. 1 : 1000. 1 tirage de plan ; 29,7 x 42 cm (AC Aix-les-Bains. 512 W 20)
  AC Aix-les-Bains : 512 W 20

- **AC Aix-les-Bains. 512 W 20. 1989. Régionalisme de synthèse : foyer d'accueil. Vue axonométrique depuis le nord-est [non réalisé].**
  [Régionalisme de synthèse : foyer d'accueil. Vue axonométrique depuis le nord-est] [non réalisé] / Louis Chanéac, architecte. Aix-les-Bains, 18 septembre 1989. 1 tirage de plan ; 29,7 x 42 cm (AC Aix-les-Bains. 512 W 20)
  AC Aix-les-Bains : 512 W 20

- **AC Aix-les-Bains. 512 W 20. 1989. Assemblages : étoiles. [Esquisse d'étude] [non réalisé].**
  Assemblages : étoiles. [Esquisse d'étude] [non réalisé] / Louis Chanéac, architecte. Aix-les-Bains, 18 septembre 1989. 1 tirage de plan ; 29,7 x 42 cm (AC Aix-les-Bains. 512 W 20)
  AC Aix-les-Bains : 512 W 20

- **AC Aix-les-Bains. 512 W 20. 1991. Plan de masse. Foyer d'accueil de fondeurs. Le Revard - Porte de Crolles.**
  Plan de masse. Foyer d'accueil de fondeurs. Le Revard - Porte de Crolles / Daniel Ley, architecte. Aix-les-Bains, 21 mars 1991. Ech. 1 : 1000. 1 tirage de plan ; 21 x 29,7 cm (AC Aix-les-Bains. 512 W 20)
  AC Aix-les-Bains : 512 W 20

- **AC Aix-les-Bains. 512 W 20. 1991. Rez-de-chaussée. Foyer d'accueil de fondeurs. Le Revard - Porte de Crolles.**
  Rez-de-chaussée. Foyer d'accueil de fondeurs. Le Revard - Porte de Crolles / Daniel Ley, architecte. Aix-les-Bains, 21 mars 1991. Ech. 1 : 200. 1 tirage de plan ; 21 x 29,7 cm (AC Aix-les-Bains. 512 W 20)
  AC Aix-les-Bains : 512 W 20

- **AC Aix-les-Bains. 512 W 20. 1991. Département de Savoie. Syndicat mixte du Grand plateau nordique. Foyer d'accueil de fondeurs. Le Revard - Porte de Crolles. [Vue axonométrique depuis le sud-est].**
  Département de Savoie. Syndicat mixte du Grand plateau nordique. Foyer d'accueil de fondeurs. Le Revard - Porte de Crolles. [Vue axonométrique depuis le sud-est] / Daniel Ley, architecte. Aix-les-Bains, 21 mars 1991. 1 tirage de plan ; 21 x 29,7 cm (AC Aix-les-Bains. 512 W 20)
  AC Aix-les-Bains : 512 W 20

Illustrations

Projet de Chanéac non réalisé, 1989 : plan masse
Repro. Denys Harreau
IVR84_20167306521NUCA

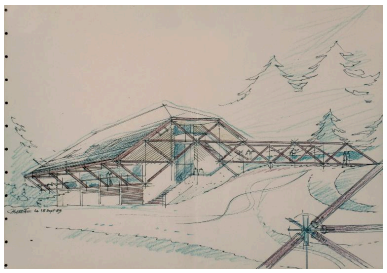

Projet de Chanéac non réalisé, 1989 : esquisse
Repro. Denys Harreau
IVR84_20167306519NUCA

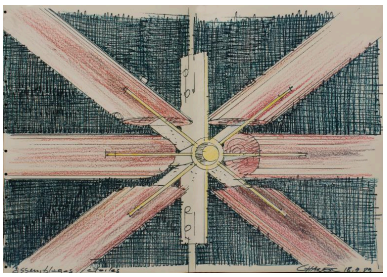

Projet de Chanéac non réalisé, 1989 : détail des assemblages
Repro. Denys Harreau
IVR84_20167306520NUCA

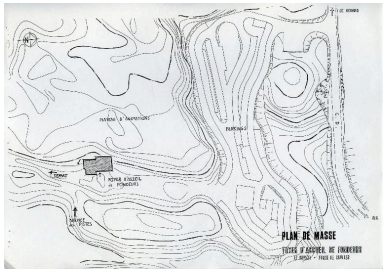

Plan masse, 1991
Repro. Denys Harreau
IVR84_20167306517NUCA

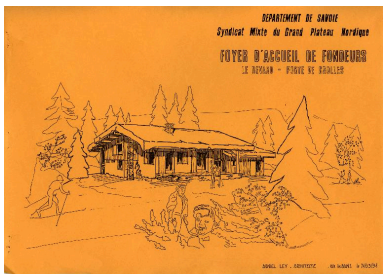

Esquisse, 1991
Repro. Denys Harreau
IVR84_20167306516NUCA

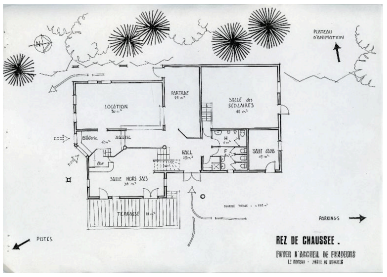

Plan du rez-de-chaussée, 1991
Repro. Denys Harreau
IVR84_20167306518NUCA

Dossiers liés

Oeuvre(s) contenue(s) :
Oeuvre(s) en rapport :
Station de villégiature, estivale et de sports d'hiver : Le Revard (IA73003815) Rhône-Alpes, Savoie, Les Déserts, le Revard

Auteur(s) du dossier : Elsa Belle, Joël Lagrange, Philippe Gras
Copyright(s) : © Région Rhône-Alpes, Inventaire général du patrimoine culturel ; © Parc naturel régional du Massif des Bauges

Projet de Chanéac non réalisé, 1989 : plan masse

Référence du document reproduit :

- **AC Aix-les-Bains. 512 W 20. 1989. Plan de masse [non réalisé].**
  Plan de masse [non réalisé] / Louis Chanéac, architecte. Aix-les-Bains, 18 septembre 1989. Ech. 1 : 1000. 1 tirage de plan ; 29,7 x 42 cm (AC Aix-les-Bains. 512 W 20)
  AC Aix-les-Bains : 512 W 20

IVR84_20167306521NUCA
Auteur de l'illustration (reproduction) : Denys Harreau
Date de prise de vue : 2016
© Archives municipales d'Aix-les-Bains
reproduction soumise à autorisation du titulaire des droits d'exploitation

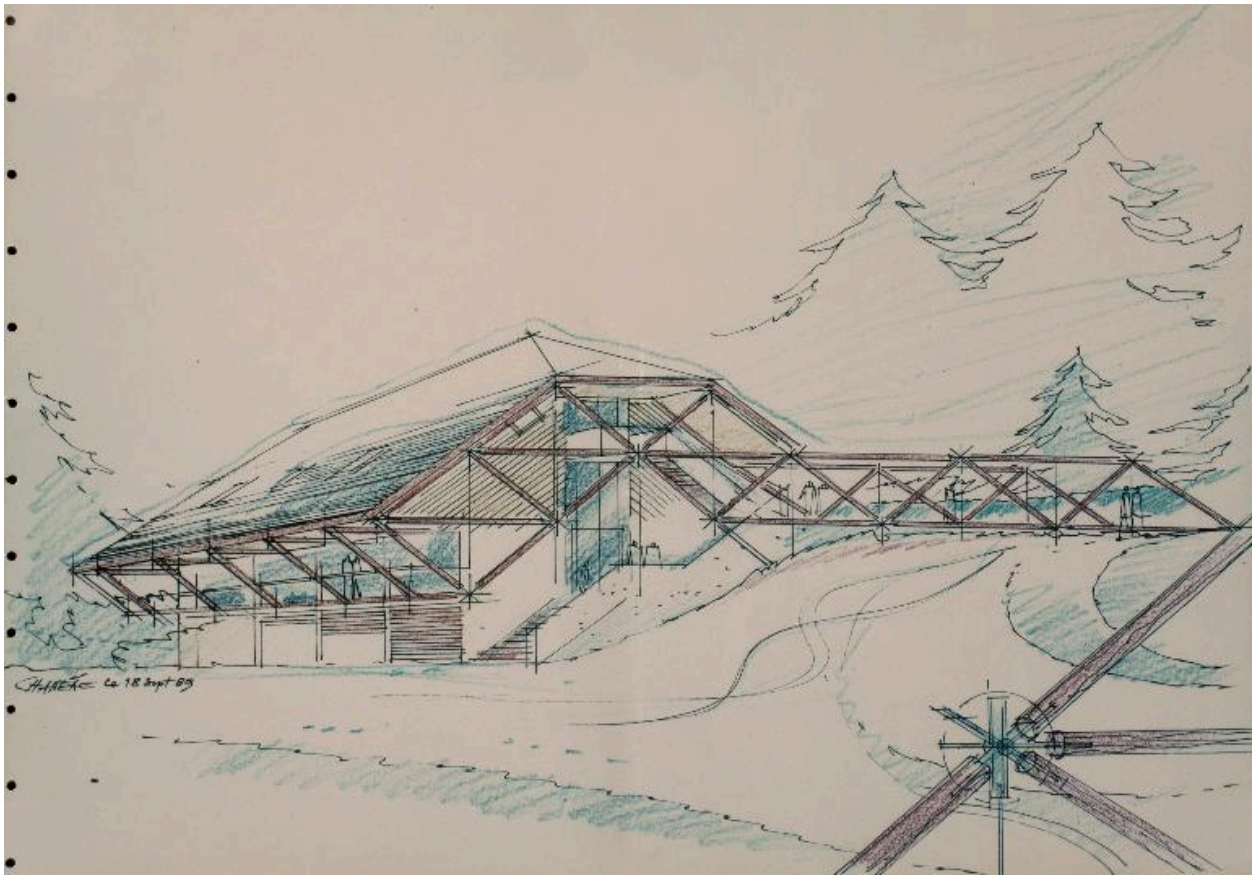

Projet de Chanéac non réalisé, 1989 : esquisse

Référence du document reproduit :

- **AC Aix-les-Bains. 512 W 20. 1989. Régionalisme de synthèse : foyer d'accueil. Vue axonométrique depuis le nord-est [non réalisé].**
  [Régionalisme de synthèse : foyer d'accueil. Vue axonométrique depuis le nord-est] [non réalisé] / Louis Chanéac, architecte. Aix-les-Bains, 18 septembre 1989. 1 tirage de plan ; 29,7 x 42 cm (AC Aix-les-Bains. 512 W 20)
  AC Aix-les-Bains : 512 W 20

IVR84_20167306519NUCA
Auteur de l'illustration (reproduction) : Denys Harreau
Date de prise de vue : 2016
© Archives municipales d'Aix-les-Bains
reproduction soumise à autorisation du titulaire des droits d'exploitation

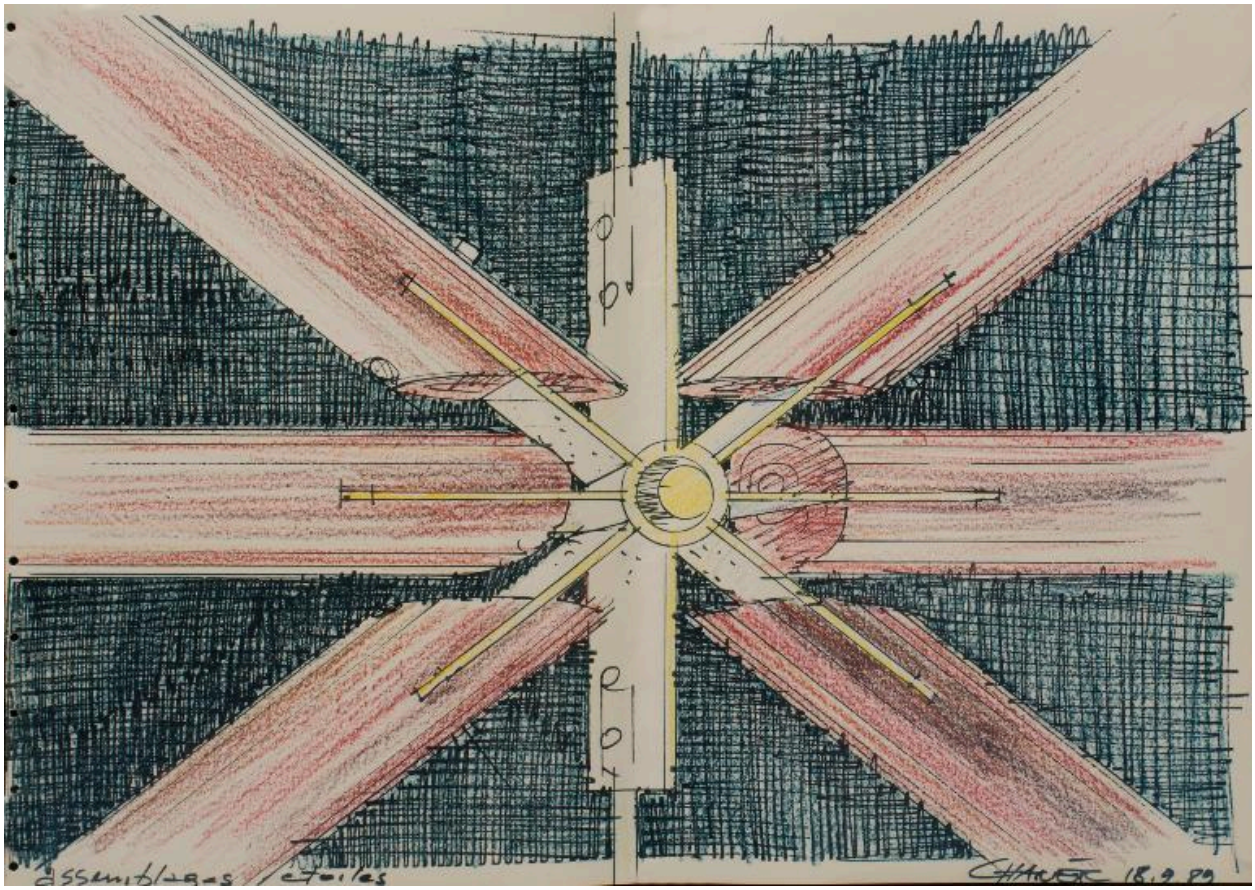

Projet de Chanéac non réalisé, 1989 : détail des assemblages

Référence du document reproduit :

- **AC Aix-les-Bains. 512 W 20. 1989. Assemblages : étoiles. [Esquisse d'étude] [non réalisé]. Assemblages : étoiles.** [Esquisse d'étude] [non réalisé] / Louis Chanéac, architecte. Aix-les-Bains, 18 septembre 1989. 1 tirage de plan ; 29,7 x 42 cm (AC Aix-les-Bains. 512 W 20)
  AC Aix-les-Bains : 512 W 20

IVR84_20167306520NUCA
Auteur de l'illustration (reproduction) : Denys Harreau
Date de prise de vue : 2016
© Archives municipales d'Aix-les-Bains
reproduction soumise à autorisation du titulaire des droits d'exploitation

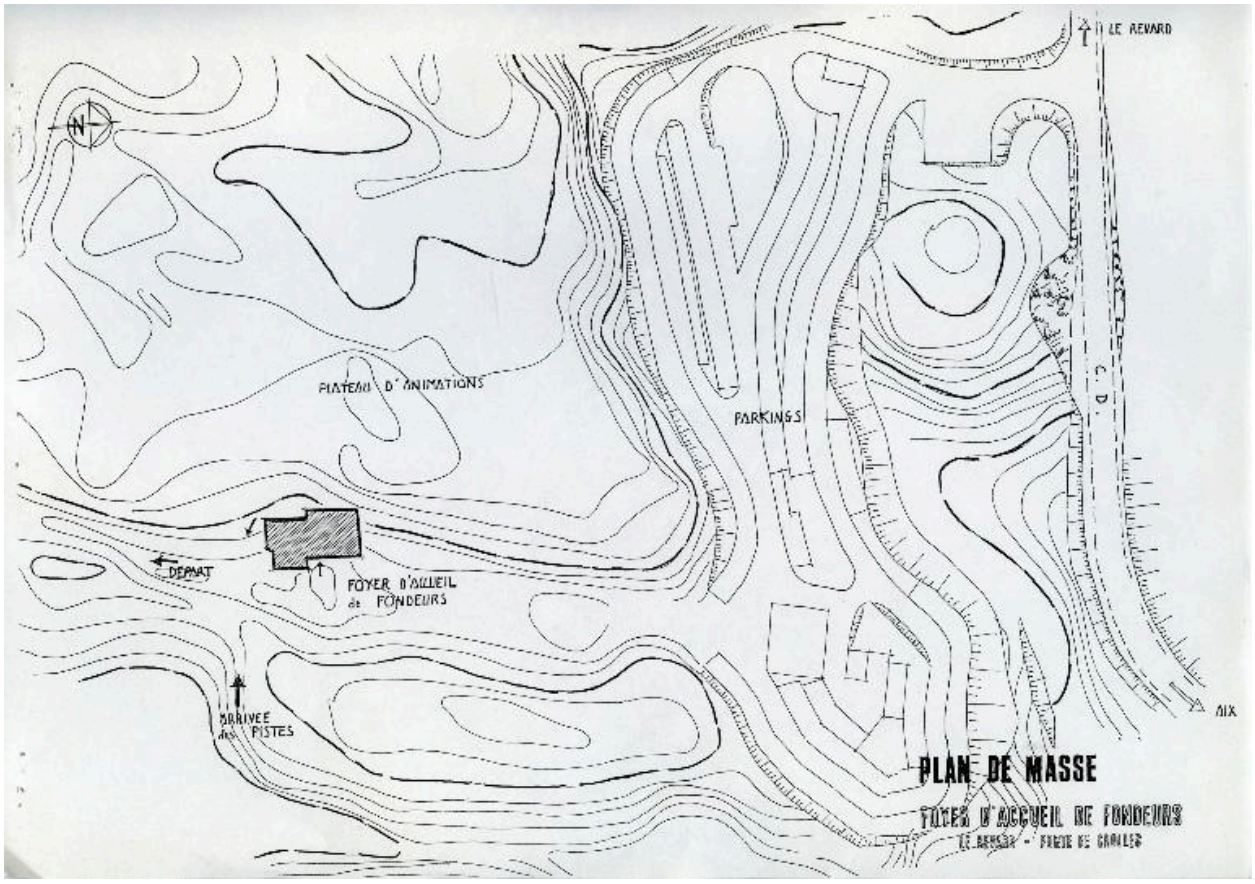

Plan masse, 1991

Référence du document reproduit :

- **AC Aix-les-Bains. 512 W 20. 1991. Plan de masse. Foyer d'accueil de fondeurs. Le Revard - Porte de Crolles.**
  Plan de masse. Foyer d'accueil de fondeurs. Le Revard - Porte de Crolles / Daniel Ley, architecte. Aix-les-Bains, 21 mars 1991. Ech. 1 : 1000. 1 tirage de plan ; 21 x 29,7 cm (AC Aix-les-Bains. 512 W 20)
  AC Aix-les-Bains : 512 W 20

IVR84_20167306517NUCA
Auteur de l'illustration (reproduction) : Denys Harreau
Date de prise de vue : 2016
© Archives municipales d'Aix-les-Bains
reproduction soumise à autorisation du titulaire des droits d'exploitation

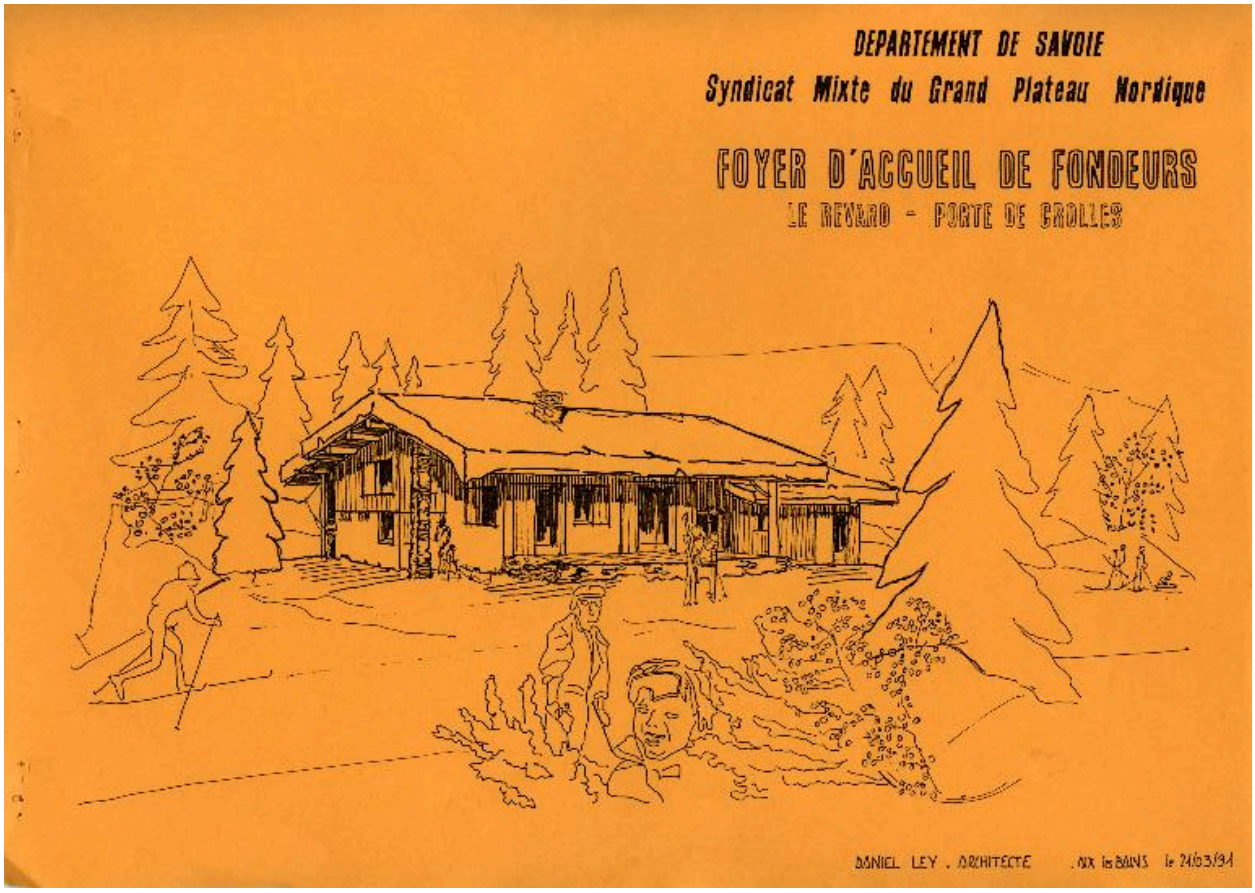

Esquisse, 1991

Référence du document reproduit :

- **AC Aix-les-Bains. 512 W 20. 1991. Département de Savoie. Syndicat mixte du Grand plateau nordique. Foyer d'accueil de fondeurs. Le Revard - Porte de Crolles. [Vue axonométrique depuis le sud-est]. Département de Savoie. Syndicat mixte du Grand plateau nordique. Foyer d'accueil de fondeurs. Le Revard - Porte de Crolles.** [Vue axonométrique depuis le sud-est] / Daniel Ley, architecte. Aix-les-Bains, 21 mars 1991. 1 tirage de plan ; 21 x 29,7 cm (AC Aix-les-Bains. 512 W 20)
  AC Aix-les-Bains : 512 W 20

IVR84_20167306516NUCA
Auteur de l'illustration (reproduction) : Denys Harreau
Date de prise de vue : 2016
© Archives municipales d'Aix-les-Bains
reproduction soumise à autorisation du titulaire des droits d'exploitation

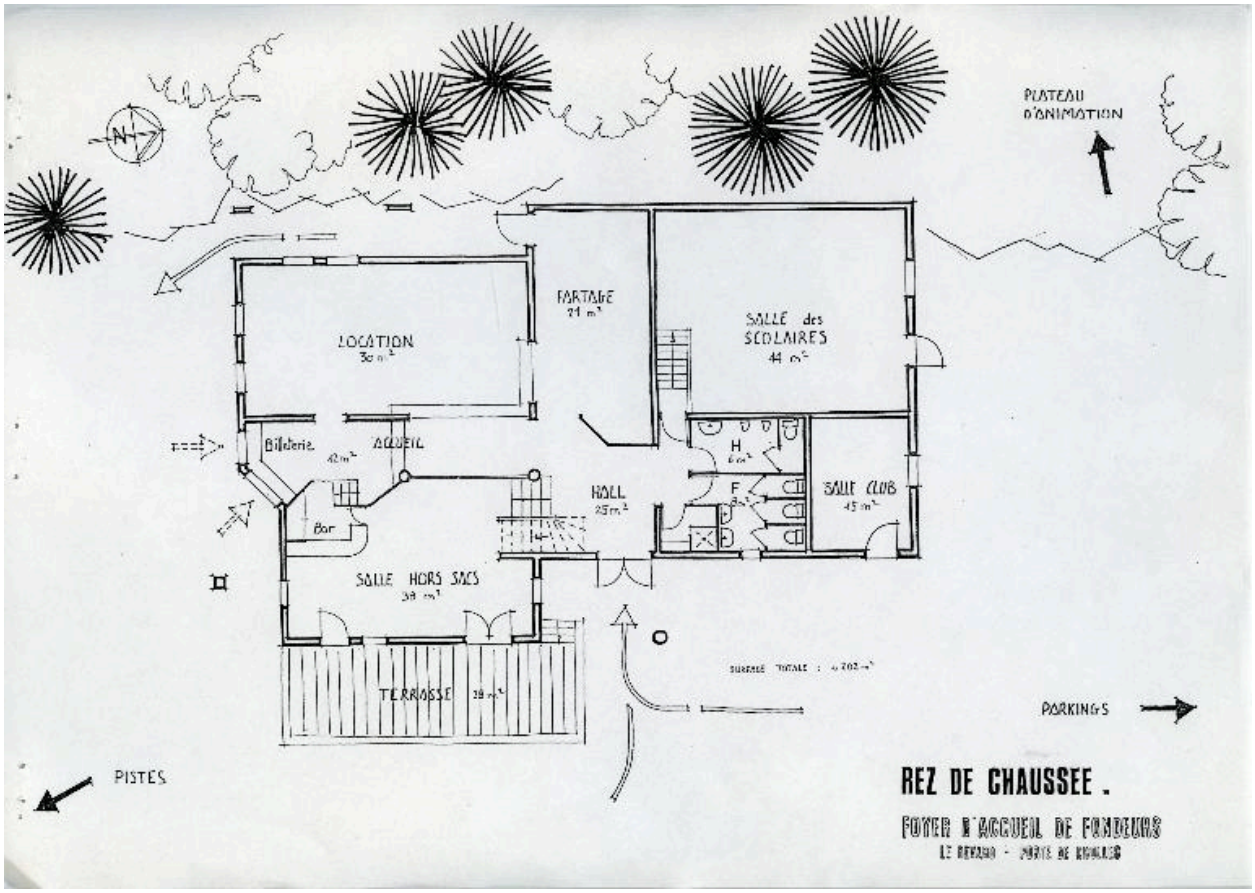

Plan du rez-de-chaussée, 1991

Référence du document reproduit :

- **AC Aix-les-Bains. 512 W 20. 1991. Rez-de-chaussée. Foyer d'accueil de fondeurs. Le Revard - Porte de Crolles.**
  Rez-de-chaussée. Foyer d'accueil de fondeurs. Le Revard - Porte de Crolles / Daniel Ley, architecte. Aix-les-Bains, 21 mars 1991. Ech. 1 : 200. 1 tirage de plan ; 21 x 29,7 cm (AC Aix-les-Bains. 512 W 20)
  AC Aix-les-Bains : 512 W 20

IVR84_20167306518NUCA
Auteur de l'illustration (reproduction) : Denys Harreau
Date de prise de vue : 2016
© Archives municipales d'Aix-les-Bains
reproduction soumise à autorisation du titulaire des droits d'exploitation