Rhône-Alpes, Rhône
Lyon 4e
Croix-Rousse
1 rue Pailleron, grande rue de la Croix-Rousse

Immeuble-atelier 1 rue Pailleron

Références du dossier

Numéro de dossier : IA69001405
Date de l'enquête initiale : 2014
Date(s) de rédaction : 2014
Cadre de l'étude : enquête thématique régionale Patrimoine industriel
Degré d'étude : monographié

Désignation

Dénomination : immeuble à logements, atelier
Destinations successives : immeuble à logements

Compléments de localisation

Milieu d'implantation : en ville
Références cadastrales : 2012, AX, 10. Section et numéro du cadastre ancien : Section C de Saint-Clair n° 189

Historique

L'immeuble-atelier est construit sur un terrain faisant partie du clos Pailleron. Celui-ci tire son nom de son propriétaire, Guillaume Pailleron, demeurant au n° 62 de la Grande-rue de la Croix-Rousse. Ce clos se situe au nord du clos du Chariot d'Or et consiste, au début du XIXe siècle, en un simple tènement propre à bâtir. Monsieur Guillaume Pailleron, boulanger, vend de manière progressive ses terrains, à partir de 1837, pour la construction d'immeubles-ateliers. Un projet de plan et d'élévation de l'immeuble est réalisé en 1841 à l'intention de Monsieur Philibert Laforest, propriétaire rentier. Il demeurait dans l'immeuble qui portait autrefois le n° 60 Grande rue de la Croix-Rousse. Cet immeuble fut détruit, au cours du deuxième quart du XIXe siècle, lors du prolongement de la rue Pailleron jusqu'à la Grande rue de la Croix-Rousse. Monsieur Philibert Laforest fait également construire plusieurs immeubles côté nord de la rue Pailleron, dont les n° 3 et 5 rue Pailleron. L'immeuble est mentionné une première fois en 1844 dans le recensement de la population de la commune de la Croix-Rousse. L'avancée en terrasse donnant sur la Grande rue de la Croix-Rousse est réalisé très peu de temps après la construction de l'immeuble, certainement afin de rendre plus visible le bâtiment depuis la Grande rue de la Croix-Rousse. Les recensements de la population au XIXe siècle confirment la présence d'ouvriers en soie et de fabricants. L'immeuble accueille aujourd'hui un magasin d'électroménager et une librairie au rez-de-chaussée et les étages sont occupés par des logements. Cette construction s'inscrit dans une période de lotissement qui s'effectue le long de la rue du Mail entre 1838 et 1840 afin d'installer les métiers liés au travail de la soie.

Période(s) principale(s) : 2e quart 19e siècle
Dates : 1841 (daté par source)
Auteur(s) de l'oeuvre : Philibert Laforest

Description

Cet immeuble d'angle avec une façade principale sur la rue Pailleron, s'élève sur quatre étages. Trois travées rythment la façade, côté Grande rue de la Croix-Rousse, et neuf travées côté rue Pailleron. L'immeuble a un angle légèrement aigu. Le rez-de-chaussée est de plain-pied rue Pailleron et est surélevé d'une petite marche, Grande rue de la Croix-Rousse. Il est composé de travées rectangulaires. Côté Grande rue de la Croix-Rousse, le rez-de-chaussée comporte quatre travées ainsi qu' une avancée en terrasse. La pierre calcaire est apparente avec un faux parement. Côté rue Pailleron, le rez-de-chaussée comporte dix travées dont la première travée concerne l'avancement du rez-de-chaussée. La pierre calcaire est apparente

sur les six premières travées. Les quatre dernières travées sont recouvertes par un enduit. Des pilastres délimitent chaque travée et un bandeau horizontal sépare le rez-de-chaussée des étages carrés.
Les percements des étages sont réguliers et le traitement des baies est homogène. Les trumeaux sont étroits et sans décor. Les baies sont rectangulaires et un bandeau horizontal sert d'appui aux fenêtres, sauf au premier étage, côté façade Grande rue de la Croix-Rousse où sont présentes des portes fenêtres. Les encadrements des baies sont saillants et les fenêtres sont homogènes. Côté rue Pailleron, des baies aveugles avec encadrement saillants sont présentes au premier étage sur la première travée, au deuxième et troisième étage sur les deux premières travées et au quatrième étage sur la deuxième travée. Côté Grande rue de la Croix-Rousse, une baie aveugle est présente sur la troisième travée du quatrième étage. Les lambrequins sont hétérogènes : en bois, du premier au troisième étage, côté Grande rue de la Croix-Rousse et en ferronnerie ouvragée au quatrième étage. Ils sont en bois sur les cinq premières travées du premier au troisième étage, façade côté rue Pailleron, puis en ferronnerie ouvragée sur les quatre dernières travées du premier au troisième étage et sur tout le quatrième étage. Les fenêtres présentent des jalousies en bois. L'avancée en terrasse, donnant Grande rue de la Croix-Rousse, présente un garde-corps en ferronnerie. La corniche est en bois avec des modillons.
La porte d'entrée de l'immeuble se situe sur l'axe médian de la façade côté rue Pailleron. Il s'agit d'une porte piétonne avec une imposte en arc en plein-cintre ouverte et ouvragée en ferronnerie. La porte est en bois avec un battant et tables affleurées. L'encadrement est en pierre calcaire apparente et comporte des soubassements et des impostes. L'allée présente un plafond plat et un sol en pierre. Les murs sont couverts par une fibre de verre peinte. Deux arcs successifs figurent au bout de l'allée, un brisé et un second en plein-cintre. L'escalier suspendu est exceptionnel. Il est tournant à droite à une volée droite avec un long palier galerie en retour et est à jour central. La main courante est en ferronnerie. Chaque palier dessert deux appartements latéraux. L'éclairage de la cage d'escalier s'effectue par une verrière centrale à quatre pans sur le toit. L'escalier et les paliers sont en pierres à gryphées de Saint-Fortunat. Le dernier étage dessert les combles.

Eléments descriptifs

Matériau(x) du gros-oeuvre, mise en oeuvre et revêtement : calcaire, moellon, enduit
Matériau(x) de couverture : tuile mécanique
Étage(s) ou vaisseau(x) : 4 étages carrés
Couvrements :
Élévations extérieures : élévation ordonnancée
Type(s) de couverture : toit à longs pans
Escaliers : escalier dans-oeuvre : escalier tournant ;

Typologies et état de conservation

État de conservation : bon état

Décor

Précision sur les représentations :

Escalier suspendu remarquable

Statut, intérêt et protection

Escalier suspendu remarquable : immeuble à mettre en EBP.

Intérêt de l'œuvre : à signaler
Éléments remarquables : escalier
Protections : édifice non protégé
Statut de la propriété : propriété privée

Références documentaires

Documents d'archive

- **Arch. Dép. Rhône, 3 P 138/169, 1828-1914**
  3 P 138/169 : Matrice des propriétés foncières, 1828-1914. (Folio 351)
  AD Rhône

- **Arch. Dép. Rhône, 3 P 138/168, 20 octobre 1828**
  3 P 138/168 : Etats de sections des propriétés non bâties et bâties : Section C dite de Saint-Clair, 20 octobre 1828.

AD Rhône

- **Arch. Mun. Lyon, 3 WP 027 1 à 3 WP 061, 1825-1900**
  3 WP 027 1 à 3 WP 061 : Registres de recensements de la population de la commune de la Croix-Rousse, 1825-1900.
  AC Lyon

Illustrations

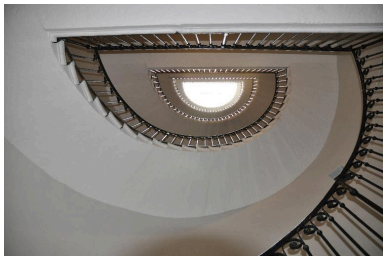

Vue de la cage d'escalier
depuis le rez-de-chaussée
Phot. Nadine Halitim-Dubois
IVR82_20146900216NUCA

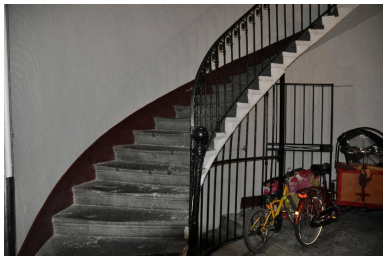

Vue du départ de l'escalier
Phot. Nadine Halitim-Dubois
IVR82_20146900218NUCA

Vue de l'allée
Phot. Nadine Halitim-Dubois
IVR82_20146900219NUCA

Vue d'ensemble ouest
Phot. Nadine Halitim-Dubois
IVR82_20146900226NUCA

Vue de la première volée de l'escalier
Phot. Nadine Halitim-Dubois
IVR82_20146900292NUCA

Vue de la porte
Phot. Nadine Halitim-Dubois
IVR82_20146900294NUCA

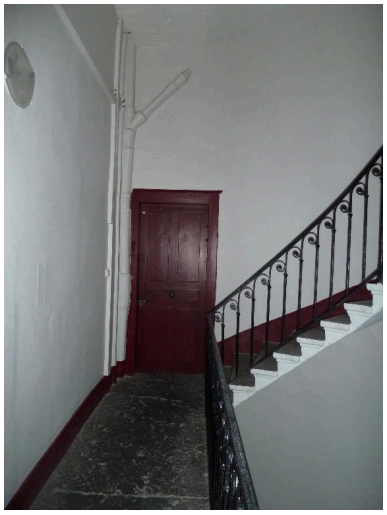

Vue du palier
Phot. Nadine Halitim-Dubois
IVR82_20146900295NUCA

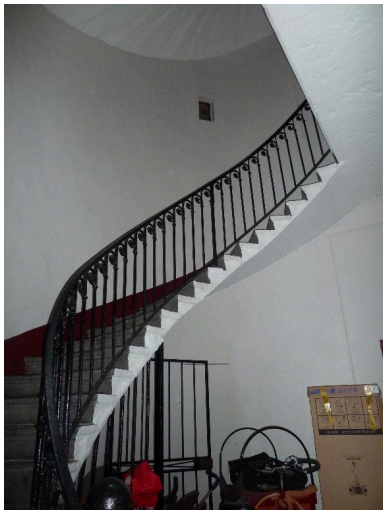

Vue de la première volée de l'escalier
Phot. Nadine Halitim-Dubois
IVR82_20146900296NUCA

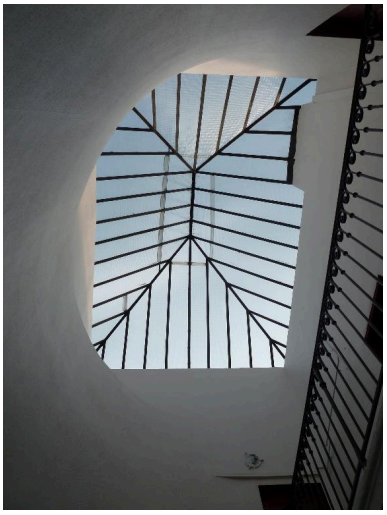

Vue de la verrière
Phot. Nadine Halitim-Dubois
IVR82_20146900309NUCA

Vue de l'escalier
depuis le dernier étage
Phot. Thierry Leroy
IVR82_20146901822NUCAQ

Vue de l'escalier depuis le palier
Phot. Thierry Leroy
IVR82_20146901818NUCAQ

Vue de la verrière
Phot. Thierry Leroy
IVR82_20146901823NUCAQ

Vue de l'escalier
Phot. Thierry Leroy
IVR82_20146901827NUCAQ

Vue de l'escalier depuis
le rez-de-chaussée
Phot. Thierry Leroy
IVR82_20146901833NUCQ

Vue du départ de l'escalier

Vue d'ensemble sud ouest
Phot. Thierry Leroy
IVR82_20146901838NUCA

Vue de la verrière depuis la
Grande rue de la Croix-Rousse
Phot. Thierry Leroy
IVR82_20146901842NUCA

Phot. Thierry Leroy
IVR82_20146901836NUCAQ

Vue de l'escalier depuis
le palier du dernier étage
Phot. Thierry Leroy
IVR82_20146901851NUCAQ

Vue de l'escalier
Phot. Nadine Halitim-Dubois
IVR82_20146900482NUCA

Vue d'un palier
Phot. Nadine Halitim-Dubois
IVR82_20146900493NUCA

Dossiers liés

Oeuvre(s) contenue(s) :
Oeuvre(s) en rapport :
Secteur d'étude du 4ème arrondissement de Lyon. Études urbaines du 4e arrondissement : les immeubles-ateliers vecteur du développement urbain du Plateau de la Croix-Rousse. (IA69001355) Rhône-Alpes, Rhône, Lyon 4e, Croix-Rousse, rue Dumenge, rue Pailleron, rue Belfort, rue du Mail

Auteur(s) du dossier : Sandrine Madjar, Nadine Halitim-Dubois
Copyright(s) : © Région Rhône-Alpes, Inventaire général du patrimoine culturel ; © Ville de Lyon

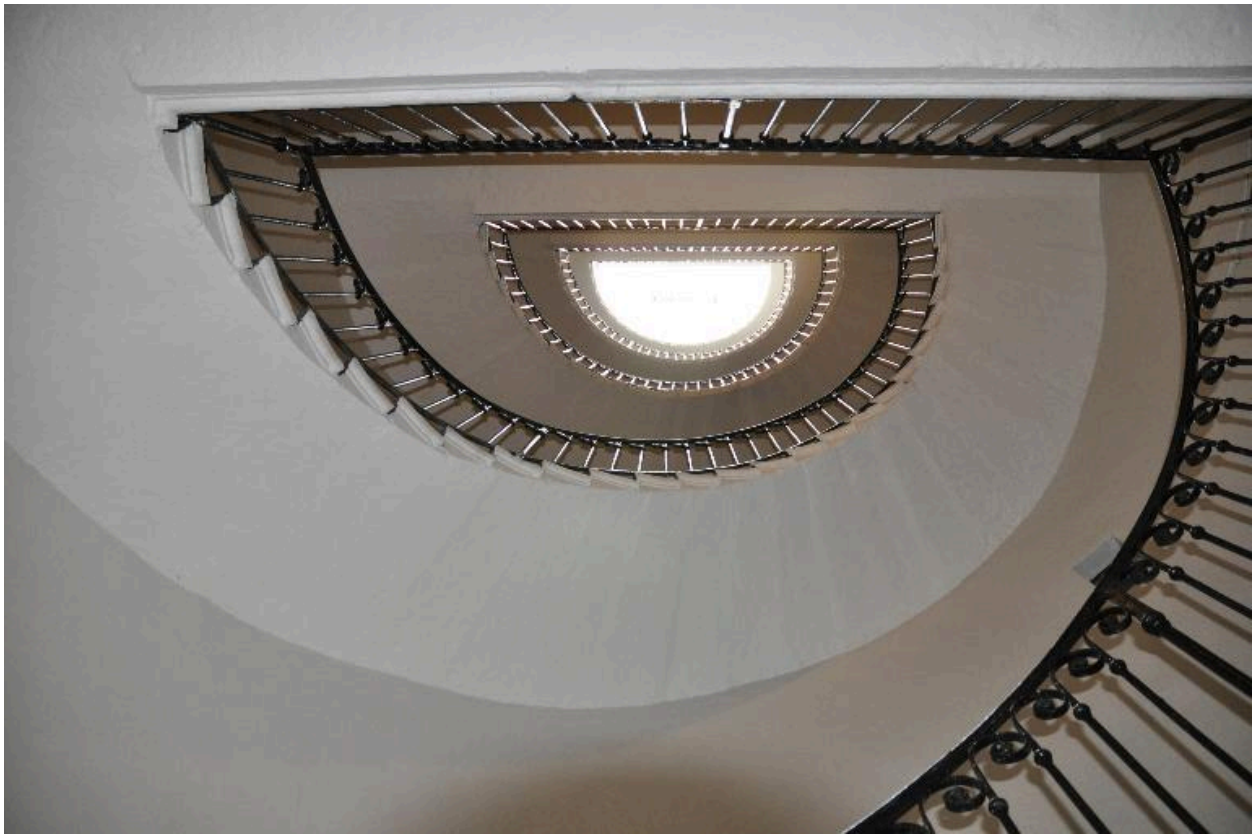

Vue de la cage d'escalier depuis le rez-de-chaussée

IVR82_20146900216NUCA
Auteur de l'illustration : Nadine Halitim-Dubois
© Région Rhône-Alpes, Inventaire général du patrimoine culturel
reproduction soumise à autorisation du titulaire des droits d'exploitation

Vue du départ de l'escalier

IVR82_20146900218NUCA
Auteur de l'illustration : Nadine Halitim-Dubois
© Région Rhône-Alpes, Inventaire général du patrimoine culturel
reproduction soumise à autorisation du titulaire des droits d'exploitation

Vue de l'allée

IVR82_20146900219NUCA
Auteur de l'illustration : Nadine Halitim-Dubois
© Région Rhône-Alpes, Inventaire général du patrimoine culturel
reproduction soumise à autorisation du titulaire des droits d'exploitation

Vue d'ensemble ouest

IVR82_20146900226NUCA
Auteur de l'illustration : Nadine Halitim-Dubois
© Région Rhône-Alpes, Inventaire général du patrimoine culturel
reproduction soumise à autorisation du titulaire des droits d'exploitation

Vue de la première volée de l'escalier

IVR82_20146900292NUCA
Auteur de l'illustration : Nadine Halitim-Dubois
© Région Rhône-Alpes, Inventaire général du patrimoine culturel
reproduction soumise à autorisation du titulaire des droits d'exploitation

Vue de la porte

IVR82_20146900294NUCA
Auteur de l'illustration : Nadine Halitim-Dubois
© Région Rhône-Alpes, Inventaire général du patrimoine culturel
reproduction soumise à autorisation du titulaire des droits d'exploitation

Vue du palier

IVR82_20146900295NUCA
Auteur de l'illustration : Nadine Halitim-Dubois
© Région Rhône-Alpes, Inventaire général du patrimoine culturel
reproduction soumise à autorisation du titulaire des droits d'exploitation

Vue de la première volée de l'escalier

IVR82_20146900296NUCA
Auteur de l'illustration : Nadine Halitim-Dubois
© Région Rhône-Alpes, Inventaire général du patrimoine culturel
reproduction soumise à autorisation du titulaire des droits d'exploitation

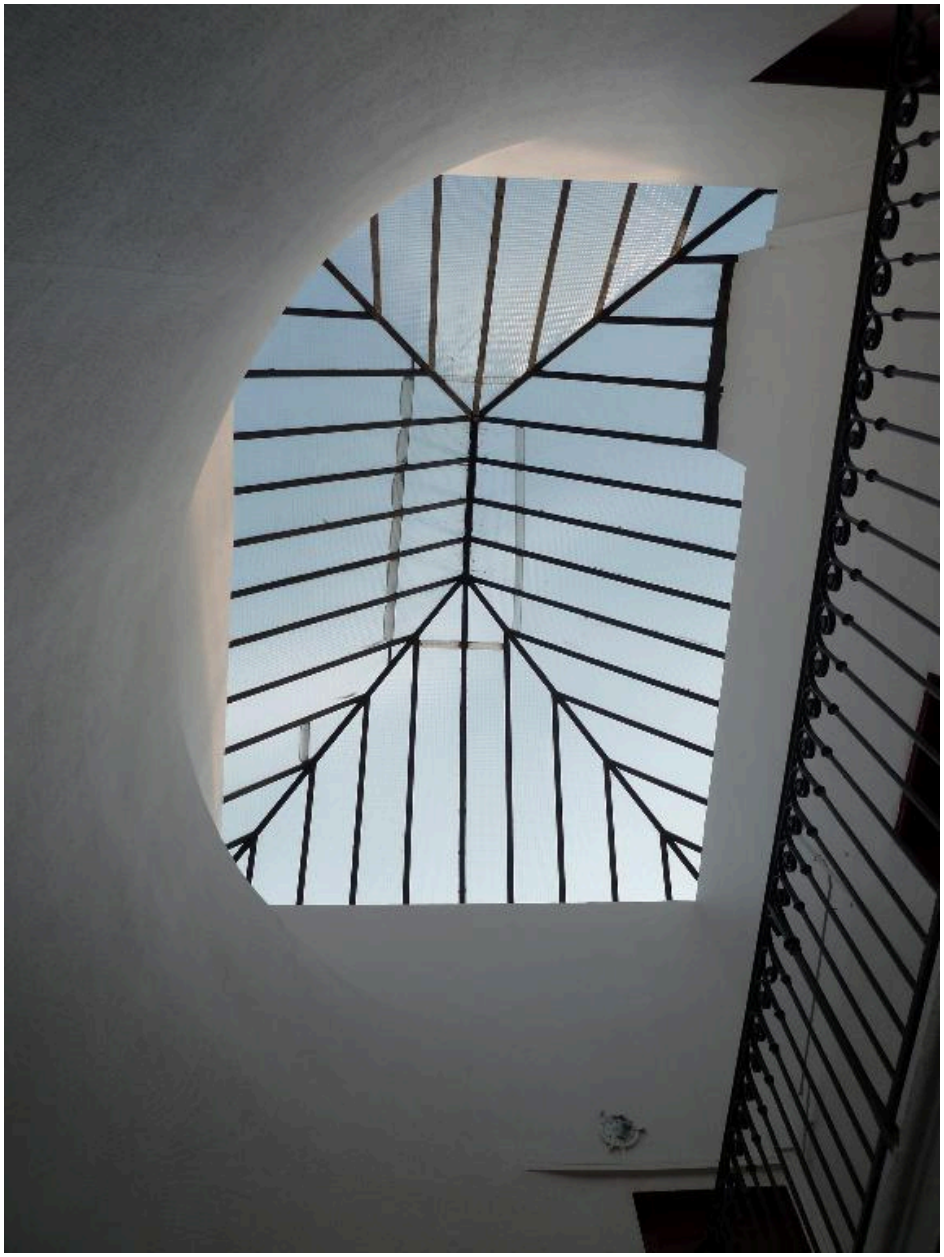

Vue de la verrière

IVR82_20146900309NUCA
Auteur de l'illustration : Nadine Halitim-Dubois
© Région Rhône-Alpes, Inventaire général du patrimoine culturel
reproduction soumise à autorisation du titulaire des droits d'exploitation

Vue de l'escalier depuis le dernier étage

IVR82_20146901822NUCAQ
Auteur de l'illustration : Thierry Leroy
© Région Rhône-Alpes, Inventaire général du patrimoine culturel
reproduction soumise à autorisation du titulaire des droits d'exploitation

Vue de l'escalier depuis le palier

IVR82_20146901818NUCAQ
Auteur de l'illustration : Thierry Leroy
© Région Rhône-Alpes, Inventaire général du patrimoine culturel
reproduction soumise à autorisation du titulaire des droits d'exploitation

Vue de la verrière

IVR82_20146901823NUCAQ
Auteur de l'illustration : Thierry Leroy
© Région Rhône-Alpes, Inventaire général du patrimoine culturel
reproduction soumise à autorisation du titulaire des droits d'exploitation

Vue de l'escalier

IVR82_20146901827NUCAQ
Auteur de l'illustration : Thierry Leroy
© Région Rhône-Alpes, Inventaire général du patrimoine culturel
reproduction soumise à autorisation du titulaire des droits d'exploitation

Vue de l'escalier depuis le rez-de-chaussée

IVR82_20146901833NUCQ
Auteur de l'illustration : Thierry Leroy
© Région Rhône-Alpes, Inventaire général du patrimoine culturel
reproduction soumise à autorisation du titulaire des droits d'exploitation

Vue du départ de l'escalier

IVR82_20146901836NUCAQ
Auteur de l'illustration : Thierry Leroy
© Région Rhône-Alpes, Inventaire général du patrimoine culturel
reproduction soumise à autorisation du titulaire des droits d'exploitation

Vue d'ensemble sud ouest

IVR82_20146901838NUCA
Auteur de l'illustration : Thierry Leroy
© Région Rhône-Alpes, Inventaire général du patrimoine culturel
reproduction soumise à autorisation du titulaire des droits d'exploitation

Vue de la verrière depuis la Grande rue de la Croix-Rousse

IVR82_20146901842NUCA
Auteur de l'illustration : Thierry Leroy
© Région Rhône-Alpes, Inventaire général du patrimoine culturel
reproduction soumise à autorisation du titulaire des droits d'exploitation

Vue de l'escalier depuis le palier du dernier étage

IVR82_20146901851NUCAQ
Auteur de l'illustration : Thierry Leroy
© Région Rhône-Alpes, Inventaire général du patrimoine culturel
reproduction soumise à autorisation du titulaire des droits d'exploitation

Vue de l'escalier

IVR82_20146900482NUCA
Auteur de l'illustration : Nadine Halitim-Dubois
© Région Rhône-Alpes, Inventaire général du patrimoine culturel ; © Ville de Lyon
reproduction soumise à autorisation du titulaire des droits d'exploitation

Vue d'un palier

IVR82_20146900493NUCA
Auteur de l'illustration : Nadine Halitim-Dubois
© Région Rhône-Alpes, Inventaire général du patrimoine culturel ; © Ville de Lyon
reproduction soumise à autorisation du titulaire des droits d'exploitation