



Auvergne, Puy-de-Dôme
Randan
place Adélaïde d'Orléans

Candélabre n° 2

Références du dossier

Numéro de dossier : IM63006108

Date de l'enquête initiale : 2000

Date(s) de rédaction : 2021

Cadre de l'étude : opération ponctuelle Inventaire du fonds mobilier du domaine royal de Randan

Degré d'étude : étudié

Désignation

Dénomination : chandelier

Compléments de localisation

Milieu d'implantation : en village

Historique

Candélabre époque Louis-Philippe. Ensuite, monté à l'électricité, peut-être dès l'époque d'Isabelle d'Orléans, comtesse de Paris, propriétaire du Domaine de Randan à partir de 1890 (un des candélabres portait en effet un numéro d'inventaire de sa collection : n° Y 202). La comtesse de Paris fait installer l'électricité dans sa propriété auvergnate en 1919. A l'occasion de sa restauration, le candélabre a retrouvé son état originel (bras de lumière avec bougies).

Période(s) principale(s) : 1ère moitié 19e siècle

Personne(s) liée(s) à l'histoire de l'oeuvre : Isabelle Orléans d' (propriétaire)

Description

Candélabre à cinq branches, bronze patiné et doré, décor de feuilles d'acanthe, de rosaces et de palmettes. Le fût repose sur trois pieds en pattes de griffons.

Éléments descriptifs

Catégorie(s) technique(s) : bronze d'art

Matériaux : bronze doré, patine ; laiton repoussé ; verre coulé, moulé, taillé

Mesures : h : 72,5 cmla : 32 cmpr : 27 cm

Inscriptions & marques : numéro d'inventaire (ancien, gravé, sur l'oeuvre)

Précisions et transcriptions :

Un des candélabres portait un numéro d'inventaire ancien : Y 202

Statut, intérêt et protection

Intérêt de l'oeuvre : à signaler

Protections : 07/02/1991

Statut de la propriété : propriété de la région

Données complémentaires

F-MDT-Randan

Numéro d'inventaire	232 (2)
NCVENT	232

Illustrations

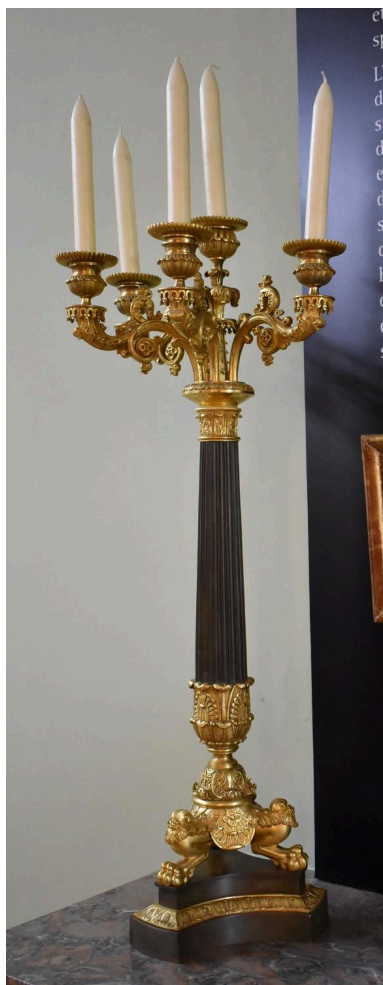

Vue générale
Phot. Nathalie Buysens
IVR84_20216301094NUCA



Détail - pied
Phot. Nathalie Buysens
IVR84_20216301095NUCA



Détail - bras de lumière
Phot. Nathalie Buysens
IVR84_20216301096NUCA

Dossiers liés

Est partie constituante de : Paire de candélabres à cinq bras de lumière (IM63004175) Auvergne, Puy-de-Dôme, Randan, place Adélaïde d'Orléans

Auteur(s) du dossier : Nathalie Buysens, Nathalie Buysens

Copyright(s) : © Région Auvergne-Rhône-Alpes, Inventaire général du patrimoine culturel ; © Centre des monuments nationaux

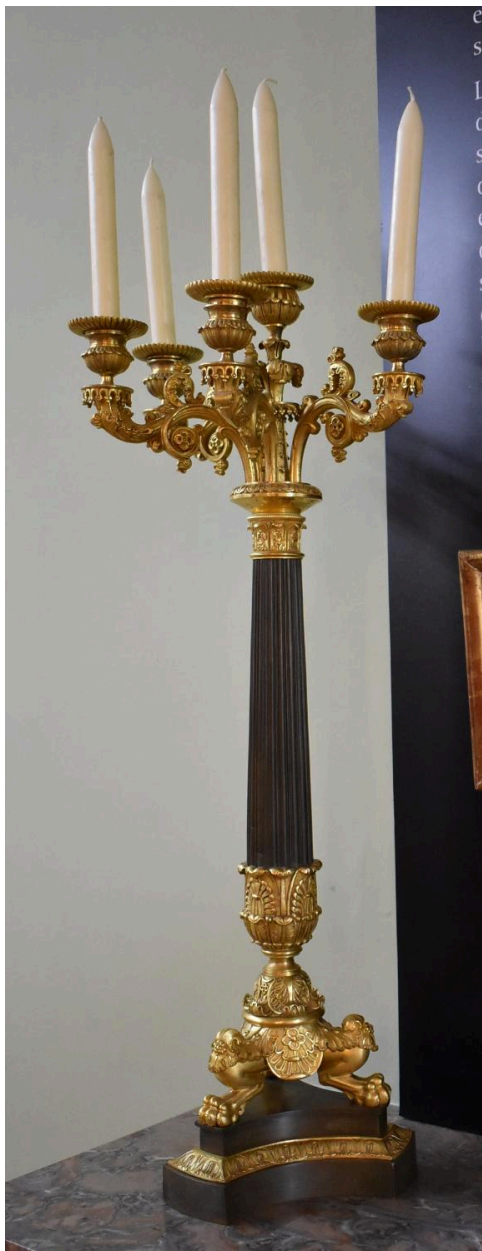

Vue générale

IVR84_20216301094NUCA

Auteur de l'illustration : Nathalie Buysens

© Région Auvergne-Rhône-Alpes, Inventaire général du patrimoine culturel
communication libre, reproduction soumise à autorisation



Détail - pied

IVR84_20216301095NUCA

Auteur de l'illustration : Nathalie Buysens

© Région Auvergne-Rhône-Alpes, Inventaire général du patrimoine culturel
communication libre, reproduction soumise à autorisation



Détail - bras de lumière

IVR84_20216301096NUCA

Auteur de l'illustration : Nathalie Buysens

© Région Auvergne-Rhône-Alpes, Inventaire général du patrimoine culturel
communication libre, reproduction soumise à autorisation