Rhône-Alpes, Loire
Bard
le Crozet
1ère ferme

Ferme

Références du dossier

Numéro de dossier : IA42001775
Date de l'enquête initiale : 2005
Date(s) de rédaction : 2011
Cadre de l'étude : inventaire topographique
Degré d'étude : repéré

Désignation

Dénomination : ferme

Compléments de localisation

Milieu d'implantation : en écart
Références cadastrales : 1809. G 516, 517 ; 1986, G2, 542

Historique

Un ancien bâtiment existait sur le parcellaire actuel, de celui-ci quelques éléments subsistent dans la grange-étable actuelle ; celle-ci a une façade sur cour passablement bouleversée : traces de reprises, de remontages, de mise en œuvre hétéroclite des murs, et la présence sur le mur pignon est d´une espèce de passage débouchant sur une salle à son extrémité. Une pierre en remploi portant les inscriptions 1819 / jean est placée à l´entrée de la cave à lait dans laquelle débouche le passage. Le logis, postérieur, est daté ; une inscription sur le linteau de la porte est gravée : I (une croix) J / 1854 ; sur sa gauche un ancien passage couvert est aujourd´hui détruit.

Période(s) principale(s) : limite 18e siècle 19e siècle, 1er quart 19e siècle, 3e quart 19e siècle, 20e siècle
Dates : 1819 (porte la date), 1854

Description

Le logis ouvre sur une cour fermée, il est composé de trois travées et de trois niveaux (rez-de-chaussée, étage carré) ; une génoise en partie haute souligne le toit à longs pans en tuiles creuses ; sur sa partie gauche, un petit ajout comportant une travée à deux niveaux a été construit. Sur l´arrière des deux bâtiments, et sur toute la largeur de ceux-ci, une cave de plain-pied et voûtée en berceau est accessible par le mur pignon sud. En retour d´équerre, un bâtiment fortement remanié abrite une grange-étable : du fait de la déclivité du terrain, la partie de gauche comporte l´accès en pente à la double porte de la grange, accolée à une cave à pomme de terre ; la partie de droite abrite une cave à pomme de terre en sous-sol, délimitée sur sa droite par un mur qui prend la forme d´un chaînage d´angle en élévation. Sur la droite de cette cave se trouve une étable à vaches en partie basse, une grange au-dessus. Sur le mur pignon de ce corps de bâtiment une ouverture, excentrée à droite, ouvre sur une cave à lait voûtée en berceau, prolongée en profondeur par un étroit passage haut d´environ 130 cm et comportant à sa base un sillon où coule un filet d´eau ; ce passage comporte en amont une salle circulaire (témoignage oral) pouvant être une citerne d´eau, ou un collecteur d´eau de ruissellement. I (une croix) J / 1854 ; 1819 / Jean

Eléments descriptifs

Matériau(x) du gros-oeuvre, mise en oeuvre et revêtement : granite ; moellon
Matériau(x) de couverture : tuile creuse
Étage(s) ou vaisseau(x) : rez-de-chaussée, 1 étage carré, comble à surcroît

Couvrements : voûte en berceau
Élévations extérieures : élévation à travées
Type(s) de couverture : toit à longs pans

Typologies et état de conservation

Typologies : Type B1: dépendances en retour d'équerre
État de conservation : inégal suivant les parties

Statut, intérêt et protection

Statut de la propriété : propriété privée

Illustrations

Vue générale
Phot. Thierry Monnet
IVR82_20114200866NUCA

Vue d'ensemble de la partie gauche de la grange-étable.
Phot. Thierry Monnet
IVR82_20114200867NUCA

Vue d'ensemble de la partie droite de la grange-étable.
Phot. Thierry Monnet
IVR82_20114200868NUCA

Détail de l'élément de fermeture de l'étable : verrou à pêne métallique gravé.
Phot. Thierry Monnet
IVR82_20114200869NUCA

Vue d'ensemble interieure de la cave à lait.
Phot. Thierry Monnet
IVR82_20114200870NUCA

Dossiers liés

Dossiers de synthèse :
Présentation de la commune de Bard (IA42001490) Rhône-Alpes, Loire, Bard
Les fermes du canton de Montbrison (IA42001297) Rhône-Alpes, Loire, Loire
Oeuvre(s) contenue(s) :

Auteur(s) du dossier : Caroline Guibaud, Thierry Monnet
Copyright(s) : © Région Rhône-Alpes, Inventaire général du patrimoine culturel ; © Conseil général de la Loire

Vue générale

IVR82_20114200866NUCA
Auteur de l'illustration : Thierry Monnet
Date de prise de vue : 2005
© Région Rhône-Alpes, Inventaire général du patrimoine culturel
reproduction soumise à autorisation du titulaire des droits d'exploitation

Vue d'ensemble de la partie gauche de la grange-étable.

IVR82_20114200867NUCA
Auteur de l'illustration : Thierry Monnet
Date de prise de vue : 2005
© Région Rhône-Alpes, Inventaire général du patrimoine culturel
reproduction soumise à autorisation du titulaire des droits d'exploitation

Vue d'ensemble de la partie droite de la grange-étable.

IVR82_20114200868NUCA
Auteur de l'illustration : Thierry Monnet
Date de prise de vue : 2005
© Région Rhône-Alpes, Inventaire général du patrimoine culturel
reproduction soumise à autorisation du titulaire des droits d'exploitation

Détail de l'élément de fermeture de l'étable : verrou à pêne métallique gravé.

IVR82_20114200869NUCA
Auteur de l'illustration : Thierry Monnet
Date de prise de vue : 2005
© Région Rhône-Alpes, Inventaire général du patrimoine culturel
reproduction soumise à autorisation du titulaire des droits d'exploitation

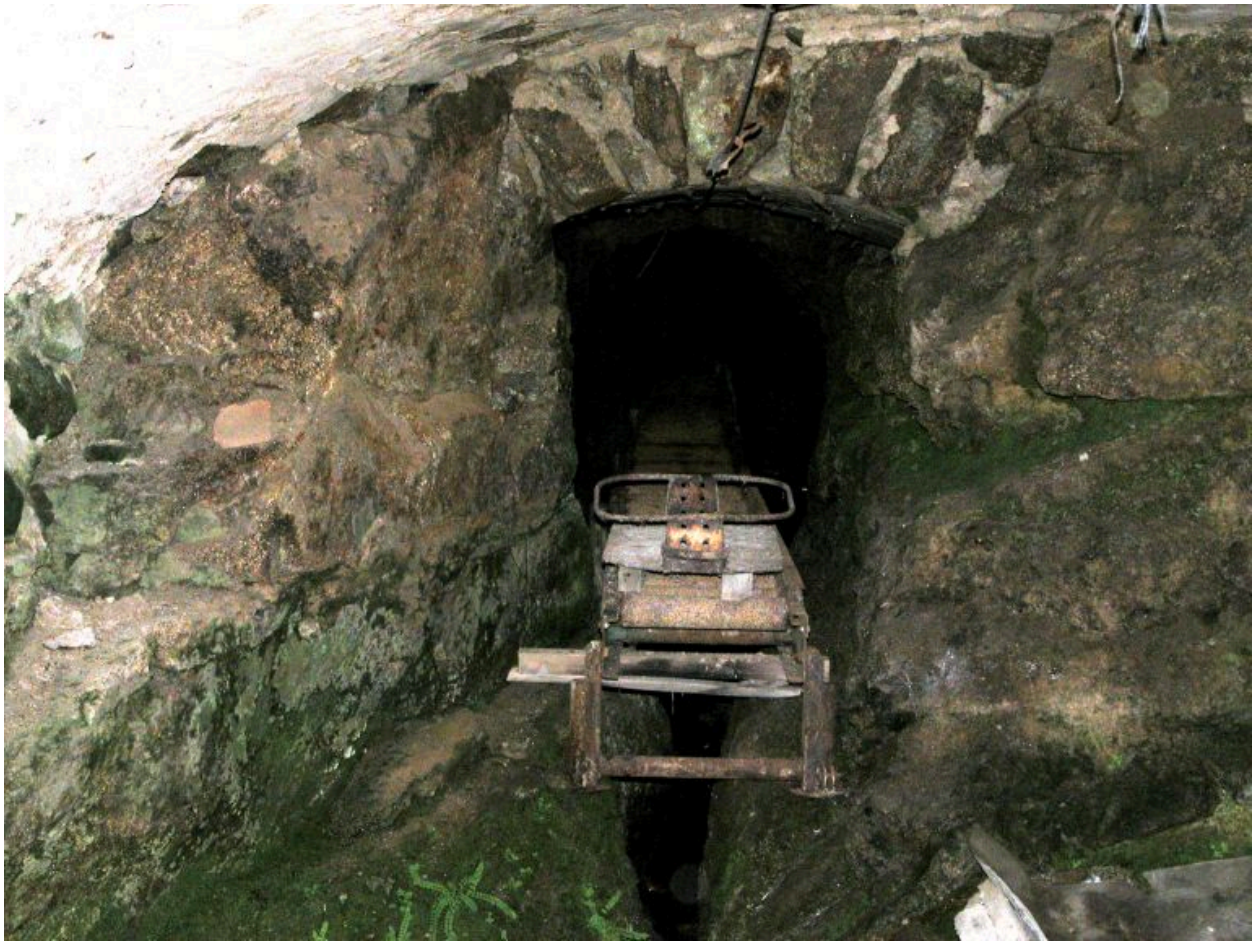

Vue d'ensemble interieure de la cave à lait.

IVR82_20114200870NUCA
Auteur de l'illustration : Thierry Monnet
Date de prise de vue : 2005
© Région Rhône-Alpes, Inventaire général du patrimoine culturel
reproduction soumise à autorisation du titulaire des droits d'exploitation