



Auvergne, Puy-de-Dôme
Randan

Porte-instruments d'âtre n°2 d'un ensemble de 4 porte-instruments d'âtre

Références du dossier

Numéro de dossier : IM63007263

Date de l'enquête initiale : 2022

Date(s) de rédaction : 2022

Cadre de l'étude : opération ponctuelle Inventaire du fonds mobilier du domaine royal de Randan

Degré d'étude : étudié

Désignation

Dénomination : porte-instruments d'âtre

Compléments de localisation

Historique

.

Période(s) principale(s) : 19e siècle

Description

Ensemble de quatre caissettes porte-instruments d'âtre en quart de cercle

Éléments descriptifs

Catégorie(s) technique(s) : dinanderie

Matériaux : laiton

Mesures : l : 21 (n°1)pr : 18,6 (n°1)h : 3 (n°1)

Représentations :

Inscriptions & marques :

Statut, intérêt et protection

Statut de la propriété : propriété de la région

Données complémentaires

F-MDT-Randan

NCVENT	SN 71-2
--------	---------

Illustrations



Vue générale
Phot. Maryse Durin-Tercelin
IVR84_20226301093NUC4A

Dossiers liés

Est partie constituante de : Ensemble de 4 porte-instruments d'âtre (IM63007261) Auvergne, Puy-de-Dôme, Randan

Auteur(s) du dossier : Maryse Durin-Tercelin, Maryse Durin-Tercelin

Copyright(s) : © Région Auvergne-Rhône-Alpes, Inventaire général du patrimoine culturel

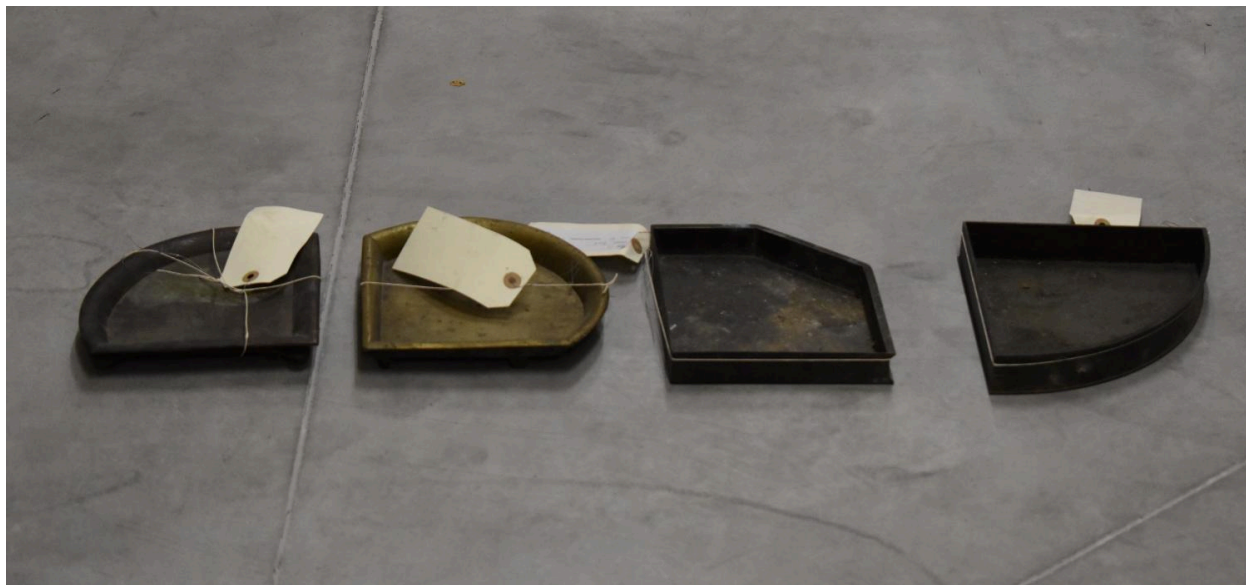

Vue générale

IVR84_20226301093NUC4A

Auteur de l'illustration : Maryse Durin-Tercelin

© Région Auvergne-Rhône-Alpes, Inventaire général du patrimoine culturel
communication libre, reproduction soumise à autorisation