



Auvergne, Puy-de-Dôme  
Randan  
place Adélaïde d'Orléans

## Chaise Pompadour n° 2

### Références du dossier

Numéro de dossier : IM63006332

Date de l'enquête initiale : 2002

Date(s) de rédaction : 2021

Cadre de l'étude : opération ponctuelle Inventaire du fonds mobilier du domaine royal de Randan

Degré d'étude : étudié

### Désignation

Dénomination : chaise

### Compléments de localisation

Milieu d'implantation : en village

### Historique

Chaise Pompadour qui porte une étiquette brodée avec l'inscription " Infantas Amalia y Cristina / 1867 " ; elle appartient aux infantes Marie-Amélie d'Orléans (1851-1870) et Marie-Christine d'Orléans (1852-1879), sœurs cadettes d'Isabelle d'Orléans comtesse de Paris (1848-1919), propriétaire du Domaine royal de Randan de 1890 à 1919.

Période(s) principale(s) : 3e quart 19e siècle

Dates : 1867 (porte la date)

Personne(s) liée(s) à l'histoire de l'oeuvre : Maria Cristina Orléans d' (propriétaire), Maria Amelia Orléans d' (propriétaire)

### Description

Chaise Pompadour. La structure en bois, rembourrée, est garnie de velours uni rouge et d'une tapisserie au point à motifs géométriques ; passementerie (franges) en ceinture, cachant les supports inférieurs. Le dossier est concave et cintré à sa base. Le fond du siège est galbé. Les pieds antérieurs sont à bulbes et à bague. Les pieds postérieurs sont arqués. Les quatre pieds, peints en noir, se terminent par des roulettes.

### Éléments descriptifs

Catégorie(s) technique(s) : menuiserie, tissu, broderie, passementerie

Matériaux : bois feuillu indigène (structure) : taillé, chantourné, peint ; matériau textile (garniture) : velours uni, tapisserie au point

Mesures :

h = 101 ; la = 57 ; pr = 56

Inscriptions & marques : inscription concernant le propriétaire (brodé, sur étiquette), inscription (peint)

Précisions et transcriptions :

Inscription brodée : Infantas Amalia y Cristina / 1867

Numéro peint : 74.

## Statut, intérêt et protection

Intérêt de l'œuvre : à signaler

Protections : 1991/02/07 classé au titre objet, 1991/02/07

Statut de la propriété : propriété de la région

## Données complémentaires

F-MDT-Randan

Numéro d'inventaire	748 (2)
NCVENT	748 (2)

## Illustrations



Vue générale  
Phot. Lionel Sauzade  
IVR84\_20216301530NUCA

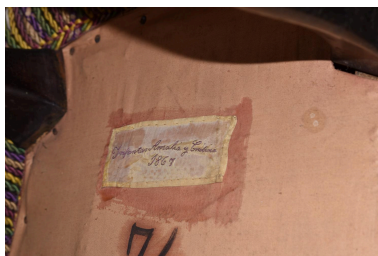

Détail - inscription  
Phot. Maryse Durin-Tercelin  
IVR84\_20216301531NUCA

## Dossiers liés

Est partie constituante de : Paire de chaises Pompadour (IM63005045) Auvergne, Puy-de-Dôme, Randan, place Adélaïde d'Orléans

Auteur(s) du dossier : Valérie Groboillot, Nathalie Buysens

Copyright(s) : © Région Auvergne-Rhône-Alpes, Inventaire général du patrimoine culturel ; © Centre des monuments nationaux



Vue générale

IVR84\_20216301530NUCA

Auteur de l'illustration : Lionel Sauzade

© Région Auvergne-Rhône-Alpes, Inventaire général du patrimoine culturel  
communication libre, reproduction soumise à autorisation

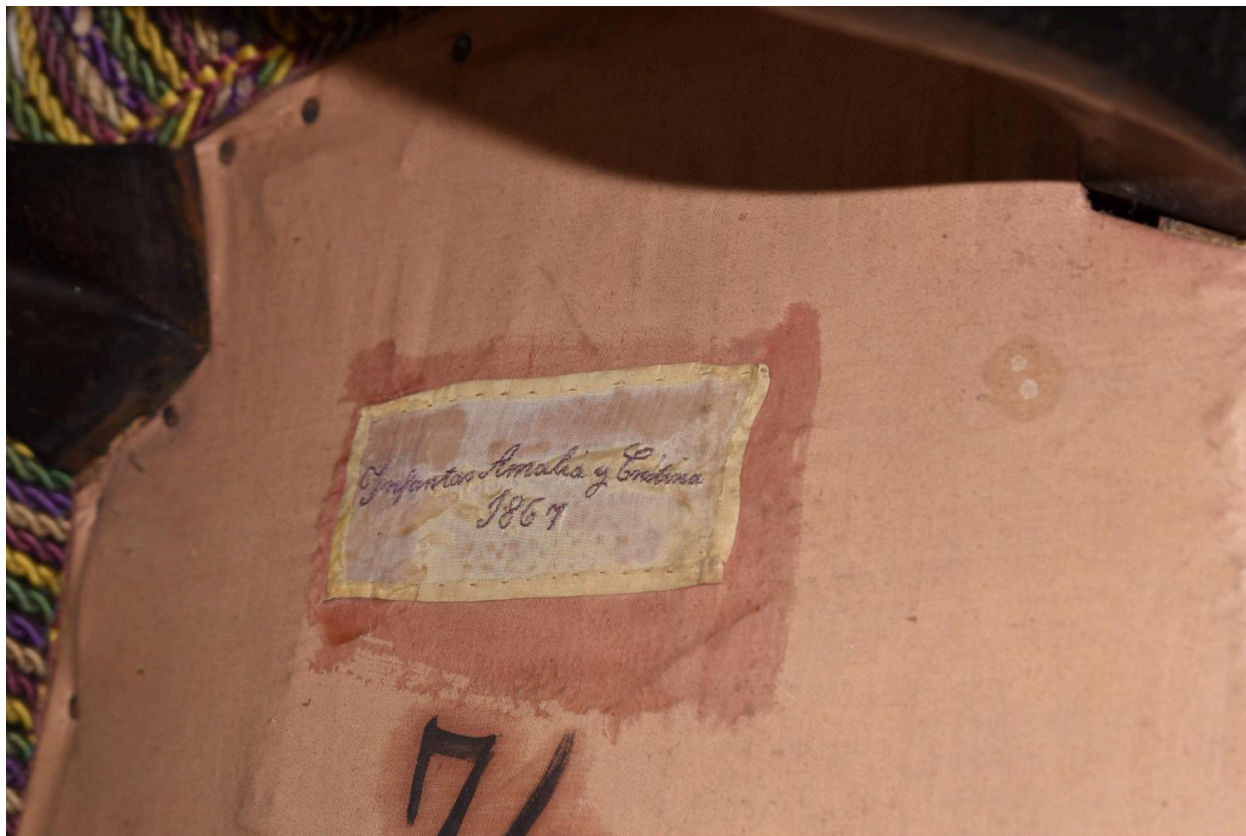

Détail - inscription

IVR84\_20216301531NUCA

Auteur de l'illustration : Maryse Durin-Tercelin

© Région Auvergne-Rhône-Alpes, Inventaire général du patrimoine culturel  
communication libre, reproduction soumise à autorisation