



Auvergne, Puy-de-Dôme
Randan
place Adélaïde d'Orléans

Lampe

Références du dossier

Numéro de dossier : IM63005606

Date de l'enquête initiale : 2002

Date(s) de rédaction : 2022

Cadre de l'étude : opération ponctuelle Inventaire du fonds mobilier du domaine royal de Randan

Degré d'étude : étudié

Désignation

Dénomination : lampe

Compléments de localisation

Milieu d'implantation : en village

Historique

Lampe à poser réalisée par la Maison Gagneau.

Période(s) principale(s) : 19e siècle

Auteur(s) de l'oeuvre : Maison Gagneau (fabricant marchand)

Description

Lampe à pétrole, montée à l'électricité plus tardivement. Le réservoir circulaire est en céramique verte.

Éléments descriptifs

Catégorie(s) technique(s) : bronze d'art, céramique

Éléments structurels, forme, fonctionnement : à électricité

Matériaux : bronze fondu, ciselé ; céramique

Mesures : h : 38 cmd : 12 cm

Inscriptions & marques : inscription concernant le fabricant (gravé)

Précisions et transcriptions :

Inscription sous la lampe : GAGNEAU . 115 RUE LAFAYETTE / CI DEVANT R. D'ENGHIEN / 13640

Statut, intérêt et protection

Intérêt de l'oeuvre : à signaler

Statut de la propriété : propriété de la région

Données complémentaires

F-MDT-Randan

NCVENT	HC 336
--------	--------

Illustrations



Vue générale
Phot. Clara Goniaux
IVR84_20226302881NUC4A

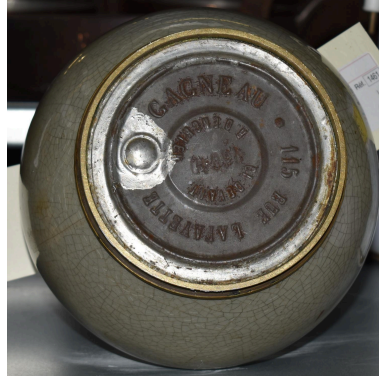

Détail
Phot. Clara Goniaux
IVR84_20226302882NUC4A

Auteur(s) du dossier : Valérie Groboillot, Nathalie Buysens

Copyright(s) : © Région Auvergne-Rhône-Alpes, Inventaire général du patrimoine culturel ; © Centre des monuments nationaux



Vue générale

IVR84_20226302881NUC4A

Auteur de l'illustration : Clara Goniaux

© Région Auvergne-Rhône-Alpes, Inventaire général du patrimoine culturel
communication libre, reproduction soumise à autorisation



Détail

IVR84_20226302882NUC4A

Auteur de l'illustration : Clara Goniaux

© Région Auvergne-Rhône-Alpes, Inventaire général du patrimoine culturel
communication libre, reproduction soumise à autorisation