Lyon 4e
Croix-Rousse
23 rue Chariot d'or (du)

Immeuble-atelier de la rue du Chariot d'Or

Références du dossier

Numéro de dossier : IA69001525
Date de l'enquête initiale : 2015
Date(s) de rédaction : 2015
Cadre de l'étude : enquête thématique régionale Patrimoine industriel
Degré d'étude : monographié

Désignation

Dénomination : immeuble à logements, atelier
Destinations successives : immeuble à logements
Parties constituantes non étudiées : cour

Compléments de localisation

Milieu d'implantation : en ville
Références cadastrales : 1999, AW, 249, 250, 275, 276, 277. Cadastre napoléonien 1827-1828

Historique

Le terrain faisait autrefois partie du clos de la Visitation.
jean Bouillet l'achète en janvier 1861 (3 E 15004) avec un plan de construction déjà établi. Il est alors le maître d'ouvrage de l'immeuble en revanche, la partie nord est construite en parallèle, comme un deuxième immeuble, certainement par les dames de la Visitation. Aujourd'hui les deux parties forment un seul immeuble avec une cour commune mais l'histoire de cette construction est toujours visible par la différence d'enduit et de toiture.

Période(s) principale(s) : 3e quart 19e siècle
Dates : 1861 (daté par source)

Description

L'immeuble forme un angle droit entre la rue du Chariot d'Or et la rue Dumont d'Urville. Il s'élève sur 5 niveaux dont 4 étages carrés. Sa façade sur la rue du Chariot d'Or se compose de 10 travées régulières et celles sur la rue Dumont d'Urville de 7 travées. Tout l'immeuble est couvert d'un enduit ocre sauf les 3 dernières travées de cette façade qui sont couvertes d'un enduit beige. Le rez-de-chaussée est séparé des étages par un bandeau horizontal qui sert d'appuis aux baies du premier étage. les baies des étages sont rectangulaires et reposent sur des appuis saillants. Le rez-de-chaussée accueille des commerces tandis que les étages sont occupés par des logements.
L'entrée se fait par une porte piétonne en bois avec imposte au niveau de la quatrième travée de la rue du Chariot d'Or.
Le sol de l'allée est couvert de grandes dalles et les murs sont enduits. l'escalier est en pierre, dans-oeuvre et parallèle à la façade principale. Il est tournant à droite, à vide central, sécurisé par un garde-corps en ferronnerie et dessert de longs paliers avec plusieurs appartements. Un ascenseur en verre a été ajouté au cœur de cet escalier mais n'a pas nécessité de modification sur ce dernier. L'immeuble possède une petite cour commune.

Eléments descriptifs

Matériau(x) du gros-oeuvre, mise en oeuvre et revêtement : calcaire, moellon, enduit
Matériau(x) de couverture : tuile mécanique
Étage(s) ou vaisseau(x) : 4 étages carrés

Couvrements :
Type(s) de couverture : toit à longs pans
Escaliers : escalier dans-oeuvre

Typologies et état de conservation

État de conservation : bon état

Statut, intérêt et protection

Protections : édifice non protégé
Statut de la propriété : propriété privée

Références documentaires

Documents d'archive

- **AD Rhône, 3 P 138/168, 1828, cadastre**
  AD Rhône, 3 P 138/168. États de sections des propriétés bâties et non bâties : section A dite de Serin, section B dite de la Croix-Rousse, section C dite de Saint Clair, 20 octobre 1828. L'aire d'étude appartient à la section C dite de Saint-Clair. Le document présente l'état du secteur et des quartiers en 1828. Les parcelles sont numérotées sur le plan et, le registre donne les noms des propriétaires des parcelles et la nature de celles-ci : terre, jardin, passage, hangar ou maison.
  AD Rhône : 3 P 138/168

- **Arch. Dép. Rhône, 3P 138/177 ; 181 ; 192, 1882-1974, mutations de propriétés**
  Matrices des propriétés bâties et non bâties par ordre alphabétique des rues 3P 138/177 : "1882-1910 : cases 1-1000 rue des actionnaires à rue Gigodot" ; **3P 138/18**1 : "1910-1944 : cases 1-1028 rue des Actionnaires à rue Dumont" ; **3P 138/192** : "1943-1974 : rue des Actionnaires (n°2) à rue du Chariot d'Or (n°1bis-30)" ; Mutations de propriétés de 1882 à 1974. Les matrices des propriétés bâties présentent les changements de propriétaires entre 1882 et 1974 par ordre alphabétique des rues.
  AD Rhône : 3P 138/177 ; 181 ; 192

- **Arch. Dép. Rhône, 3 E 15004, Acte de notaire 1861**
  Arch. Dép. Rhône, 3 E 15004, Acte de notaire, Me André Paul Faye, 9 janvier 1861
  AD Rhône : 3 E 15004

- **Arch. Dép. Rhône, 4 Q 5 / 5274, Transcriptions hypothécaires 1861**
  Arch. Dép. Rhône, 4 Q 5 / 5274, Transcriptions hypothécaires 21 janvier 1861, Volume 851, Article 419, Vente de Favre et Escot à Bouillet
  AD Rhône : 4 Q 5 / 5274

Illustrations

Vue d'ensemble
Phot. Noémie Caillat
IVR82_20156900356NUCA

Entrée
Phot. Noémie Caillat
IVR82_20156900357NUCA

Plan
Phot. Noémie Caillat
IVR82_20156900358NUCA

Ascenseur
Phot. Noémie Caillat
IVR82_20156900360NUCA

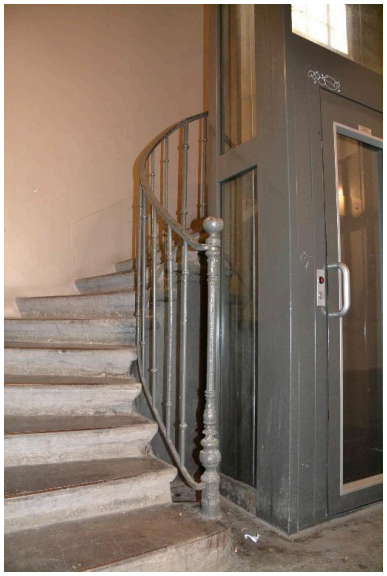

Départ escalier
Phot. Noémie Caillat
IVR82_20156900361NUCA

Escalier
Phot. Noémie Caillat
IVR82_20156900359NUCA

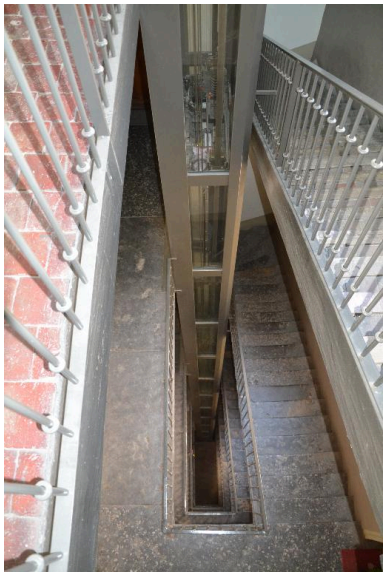

Escalier
Phot. Noémie Caillat
IVR82_20156900365NUCA

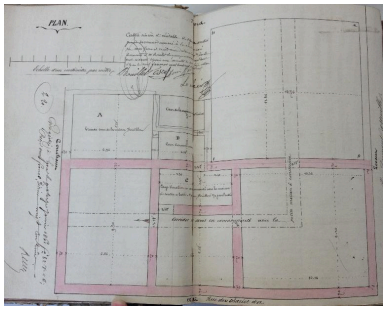

Plan
Phot. Noémie Caillat
IVR82_20156900629NUCA

Vue depuis l'immeuble
Phot. Noémie Caillat
IVR82_20156900363NUCA

Ateliers sur cour
Phot. Noémie Caillat
IVR82_20156900374NUCA

Dossiers liés

Oeuvre(s) contenue(s) :
Oeuvre(s) en rapport :
Secteur d'étude du 4ème arrondissement de Lyon. Études urbaines du 4e arrondissement : les immeubles-ateliers vecteur du développement urbain du Plateau de la Croix-Rousse. (IA69001355) Rhône-Alpes, Rhône, Lyon 4e, Croix-Rousse, rue Dumenge, rue Pailleron, rue Belfort, rue du Mail

Auteur(s) du dossier : Nadine Halitim-Dubois, Noémie Caillat
Copyright(s) : © Région Rhône-Alpes, Inventaire général du patrimoine culturel ; © Ville de Lyon

Vue d'ensemble

IVR82_20156900356NUCA
Auteur de l'illustration : Noémie Caillat
© Région Rhône-Alpes, Inventaire général du patrimoine culturel ; © Ville de Lyon
reproduction soumise à autorisation du titulaire des droits d'exploitation

Entrée

IVR82_20156900357NUCA
Auteur de l'illustration : Noémie Caillat
© Région Rhône-Alpes, Inventaire général du patrimoine culturel ; © Ville de Lyon
reproduction soumise à autorisation du titulaire des droits d'exploitation

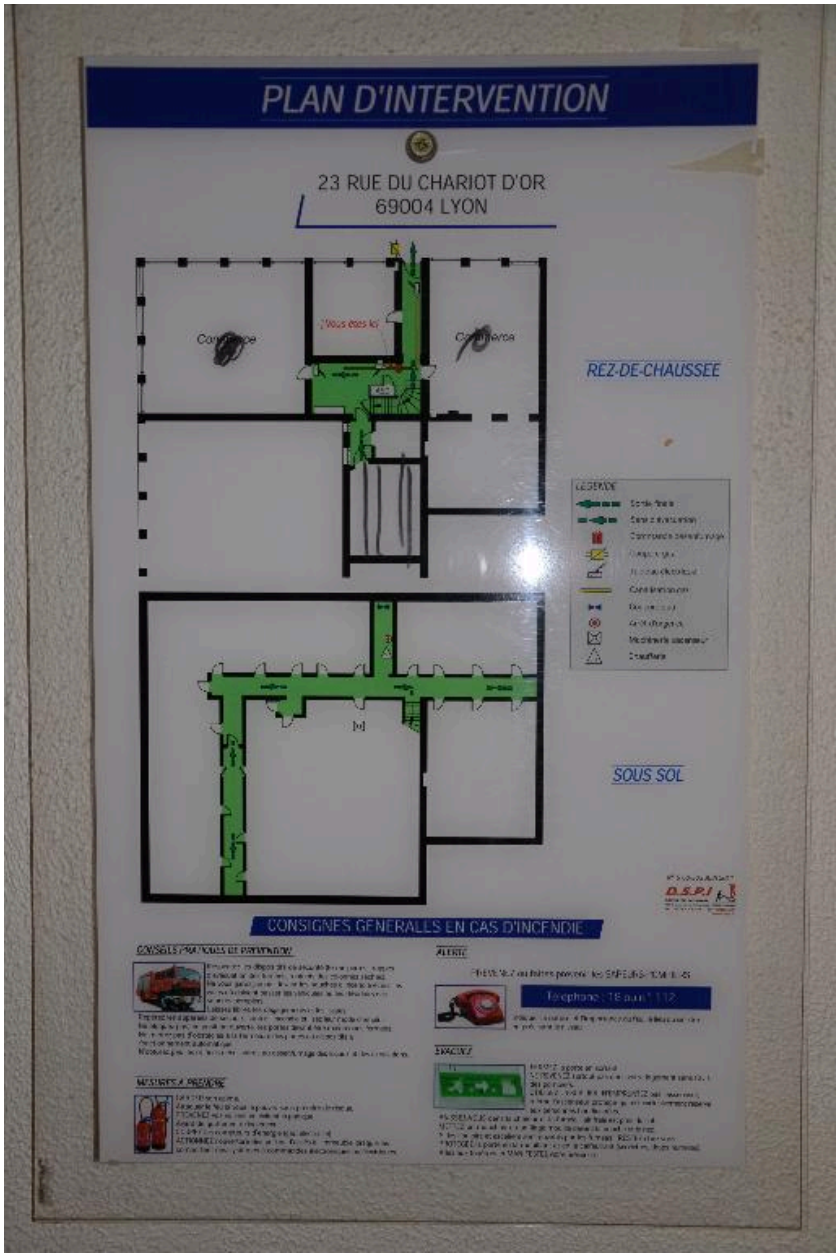

Plan

IVR82_20156900358NUCA
Auteur de l'illustration : Noémie Caillat
© Région Rhône-Alpes, Inventaire général du patrimoine culturel ; © Ville de Lyon
reproduction soumise à autorisation du titulaire des droits d'exploitation

Ascenseur

IVR82_20156900360NUCA
Auteur de l'illustration : Noémie Caillat
© Région Rhône-Alpes, Inventaire général du patrimoine culturel ; © Ville de Lyon
reproduction soumise à autorisation du titulaire des droits d'exploitation

Départ escalier

IVR82_20156900361NUCA
Auteur de l'illustration : Noémie Caillat
© Région Rhône-Alpes, Inventaire général du patrimoine culturel ; © Ville de Lyon
reproduction soumise à autorisation du titulaire des droits d'exploitation

Escalier

IVR82_20156900359NUCA
Auteur de l'illustration : Noémie Caillat
© Région Rhône-Alpes, Inventaire général du patrimoine culturel ; © Ville de Lyon
reproduction soumise à autorisation du titulaire des droits d'exploitation

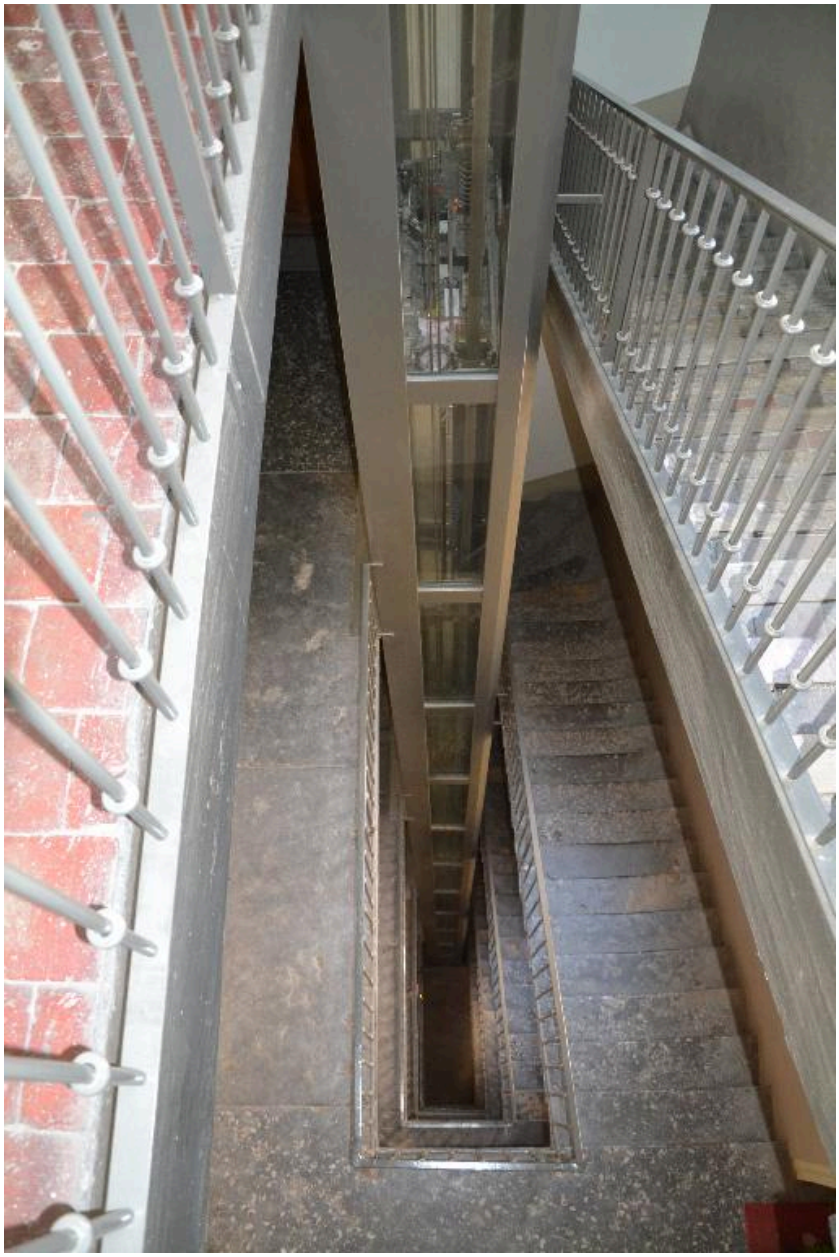

Escalier

IVR82_20156900365NUCA
Auteur de l'illustration : Noémie Caillat
© Région Rhône-Alpes, Inventaire général du patrimoine culturel ; © Ville de Lyon
reproduction soumise à autorisation du titulaire des droits d'exploitation

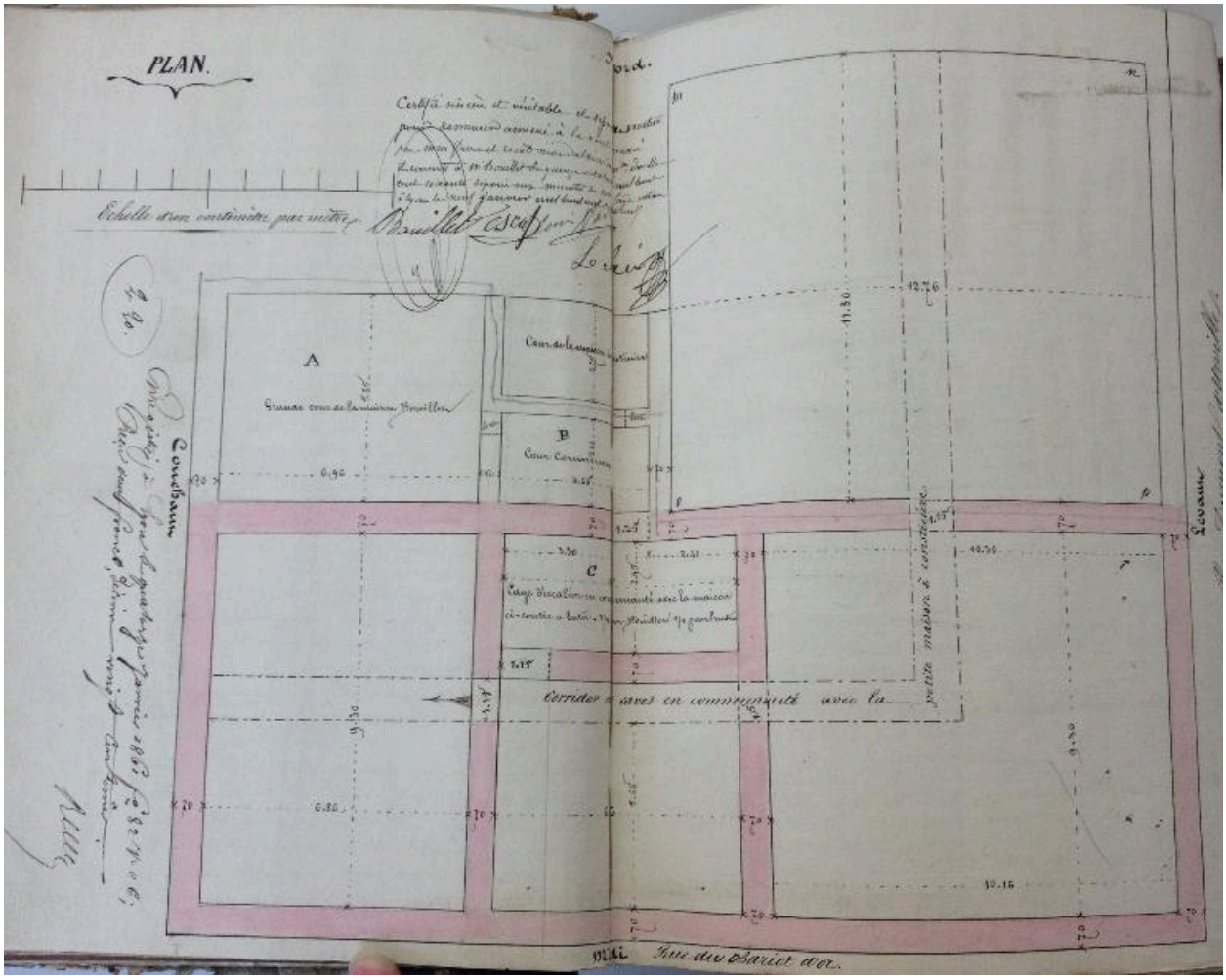

Plan

Référence du document reproduit :

- **Arch. Dép. Rhône, 3 E 15004, Acte de notaire 1861**
  Arch. Dép. Rhône, 3 E 15004, Acte de notaire, Me André Paul Faye, 9 janvier 1861
  AD Rhône : 3 E 15004

IVR82_20156900629NUCA
Auteur de l'illustration : Noémie Caillat
© Région Rhône-Alpes, Inventaire général du patrimoine culturel ; © Ville de Lyon
reproduction soumise à autorisation du titulaire des droits d'exploitation

Vue depuis l'immeuble

IVR82_20156900363NUCA
Auteur de l'illustration : Noémie Caillat
© Région Rhône-Alpes, Inventaire général du patrimoine culturel ; © Ville de Lyon
reproduction soumise à autorisation du titulaire des droits d'exploitation

Ateliers sur cour

IVR82_20156900374NUCA
Auteur de l'illustration : Noémie Caillat
© Région Rhône-Alpes, Inventaire général du patrimoine culturel ; © Ville de Lyon
reproduction soumise à autorisation du titulaire des droits d'exploitation