



Rhône-Alpes, Savoie
Lépin-le-Lac
Le Moulin
Le Moulin

Moulin dit moulin Mollard actuellement logement

Références du dossier

Numéro de dossier : IA73002638
Date de l'enquête initiale : 2009
Date(s) de rédaction : 2010
Cadre de l'étude : patrimoine industriel Patrimoine hydraulique des Pays de Savoie
Degré d'étude : monographié

Désignation

Dénomination : moulin
Parties constituantes non étudiées : atelier de fabrication, logement, grange

Compléments de localisation

Milieu d'implantation : en écart
Réseau hydrographique : Ruisseau de la Tuilerie
Références cadastrales : 2007. 0A 592, 1423

Historique

Le moulin est construit au cours du 18e siècle. En 1907, le moulin est la propriété de Célestin Frandin. Il cesse son activité à la fin des années 1920. Il est occupé actuellement par un logement.

Période(s) principale(s) : 18e siècle

Description

Le bâtiment est de plan rectangulaire sur trois niveaux : un étage de soubassement, un étage et un étage de comble. Le toit est à longs pans recouvert de tuiles mécaniques pour la partie centrale. Deux appentis sont présents sur les façades est et nord, ceux-ci sont couverts de tôle ondulée. La partie centrale est occupée par un logement construit en pierre maçonnée et en moellons. A l'est du logement se trouve un espace carré occupé par le moulin. L'entrée du moulin s'effectuait sur la façade est, l'ouverture est fermée par des parpaings de béton. Au sud de ce bâtiment se trouve une grange ouverte construite en bois avec un toit à longs pans en tuiles mécaniques avec un appentis récent sur l'est.

Éléments descriptifs

Matériau(x) du gros-oeuvre, mise en oeuvre et revêtement : pierre ; bois ; moellon ; parpaing de béton
Matériau(x) de couverture : tuile mécanique, tuile plate, tôle ondulée
Plan : plan rectangulaire régulier
Étage(s) ou vaisseau(x) : étage de soubassement, 1 étage carré, étage de comble
Type(s) de couverture : toit à longs pans ; appentis
Énergies : énergie hydraulique

Typologies et état de conservation

État de conservation : remanié

Statut, intérêt et protection

Statut de la propriété : propriété privée

Références documentaires

Documents figurés

- **Cadastre actuel de 2007**
Cadastre actuel, consulté en 2007 (Accès internet : <URL : <https://www.cadastre.gouv.fr/scpc/rechercherPlan.do#>>)

Illustrations



Premier cadastre français,
1907. Cadastre de 1907
AD Savoie. 3P 7152
Phot. Yannick Milleret
IVR82_20107300801NUCA



Cadastre rénové, 1936. Cadastre
de 1936 AD Savoie. 3P 7153
Phot. Yannick Milleret
IVR82_20107300802NUCA

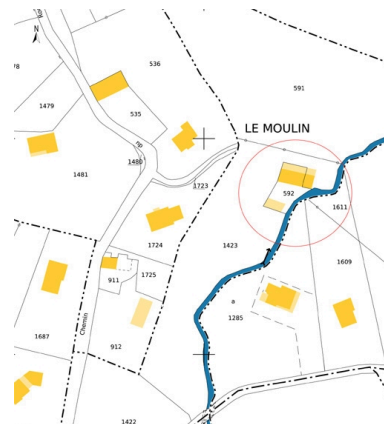

Cadastre actuel, 2007
Phot. Yannick Milleret
IVR82_20107300803NUCA



Vue générale du moulin (façades
sud et ouest) transformé en gîte
Phot. Yannick Milleret
IVR82_20107300804NUCA



Vue de la façade sud
Phot. Yannick Milleret
IVR82_20107300851NUCA



Vue de la ouest avec l'espace
consacré au moulin au premier plan
Phot. Yannick Milleret
IVR82_20107300852NUCA



Vue de la façade nord
Phot. Yannick Milleret
IVR82_20107300853NUCA

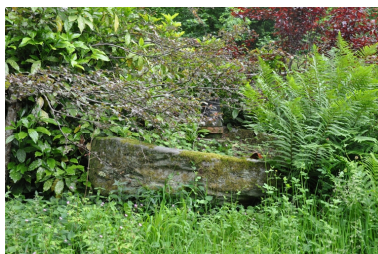

Meule présente sur
le terrain du moulin
Phot. Yannick Milleret
IVR82_20107300854NUCA



Grange au sud du moulin
Phot. Yannick Milleret
IVR82_20107300855NUCA

Dossiers liés

Dossiers de synthèse :

Patrimoine hydraulique de la Savoie : présentation de l'étude départementale (IA00141274) Rhône-Alpes, Savoie, Savoie

Oeuvre(s) contenue(s) :

Oeuvre(s) en rapport :

Paysage du bassin-versant du Guiers (IA73002678) Rhône-Alpes, Savoie, La Bridoire

Auteur(s) du dossier : Yannick Milleret

Copyright(s) : © Région Rhône-Alpes, Inventaire général du patrimoine culturel ; © Assemblée des Pays de Savoie

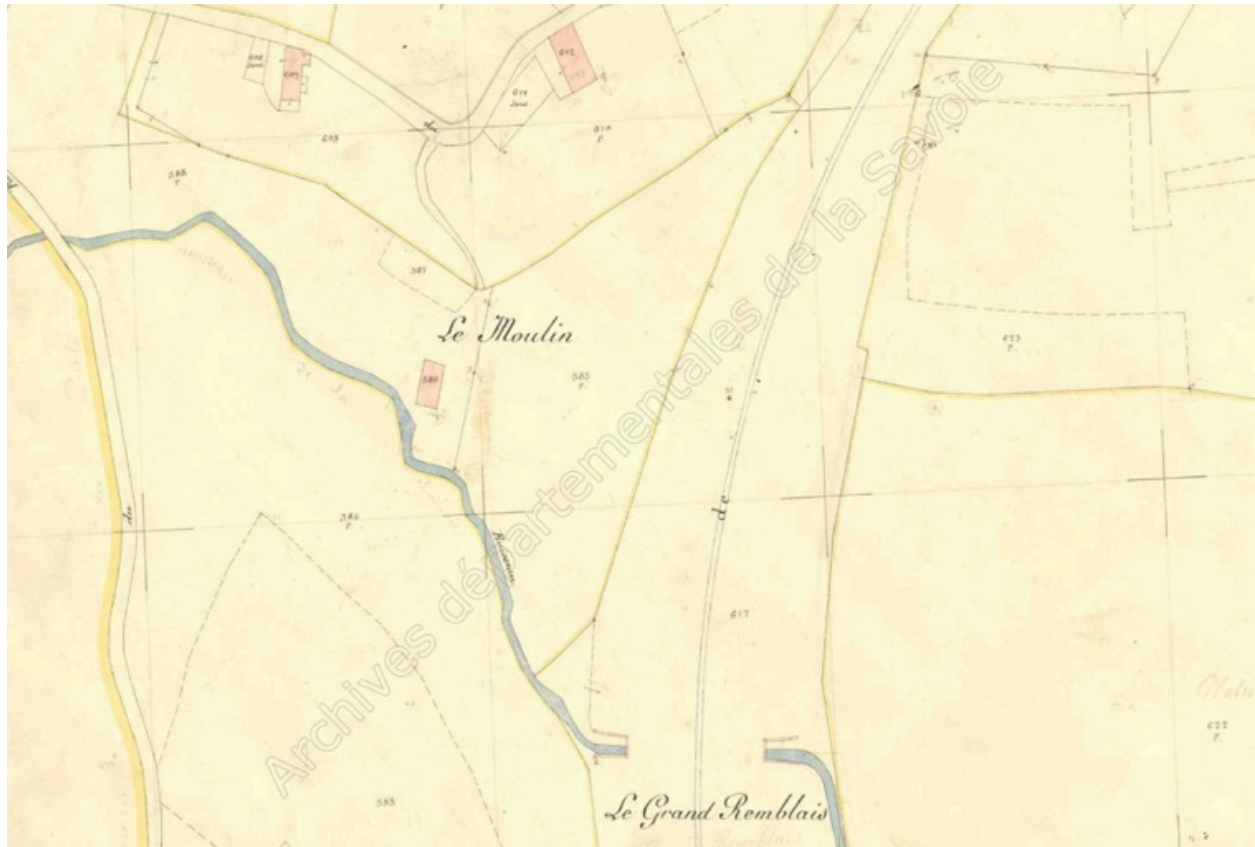

Premier cadastre français, 1907. Cadastre de 1907 AD Savoie. 3P 7152

Référence du document reproduit :

- **Premier cadastre français Cadastre de 1907**
Premier cadastre français Cadastre de 1907
AD Savoie : 3P 7152

IVR82_20107300801NUCA

Auteur de l'illustration : Yannick Milleret

© Région Rhône-Alpes, Inventaire général du patrimoine culturel ; © Assemblée des Pays de Savoie
reproduction soumise à autorisation du titulaire des droits d'exploitation



Cadastré rénové, 1936. Cadastre de 1936 AD Savoie. 3P 7153

Référence du document reproduit :

- **Cadastré rénové** Cadastre de 1936
Cadastré rénové Cadastre de 1936
AD Savoie : 3P 7153

IVR82_20107300802NUCA

Auteur de l'illustration : Yannick Milleret

© Région Rhône-Alpes, Inventaire général du patrimoine culturel ; © Assemblée des Pays de Savoie
reproduction soumise à autorisation du titulaire des droits d'exploitation

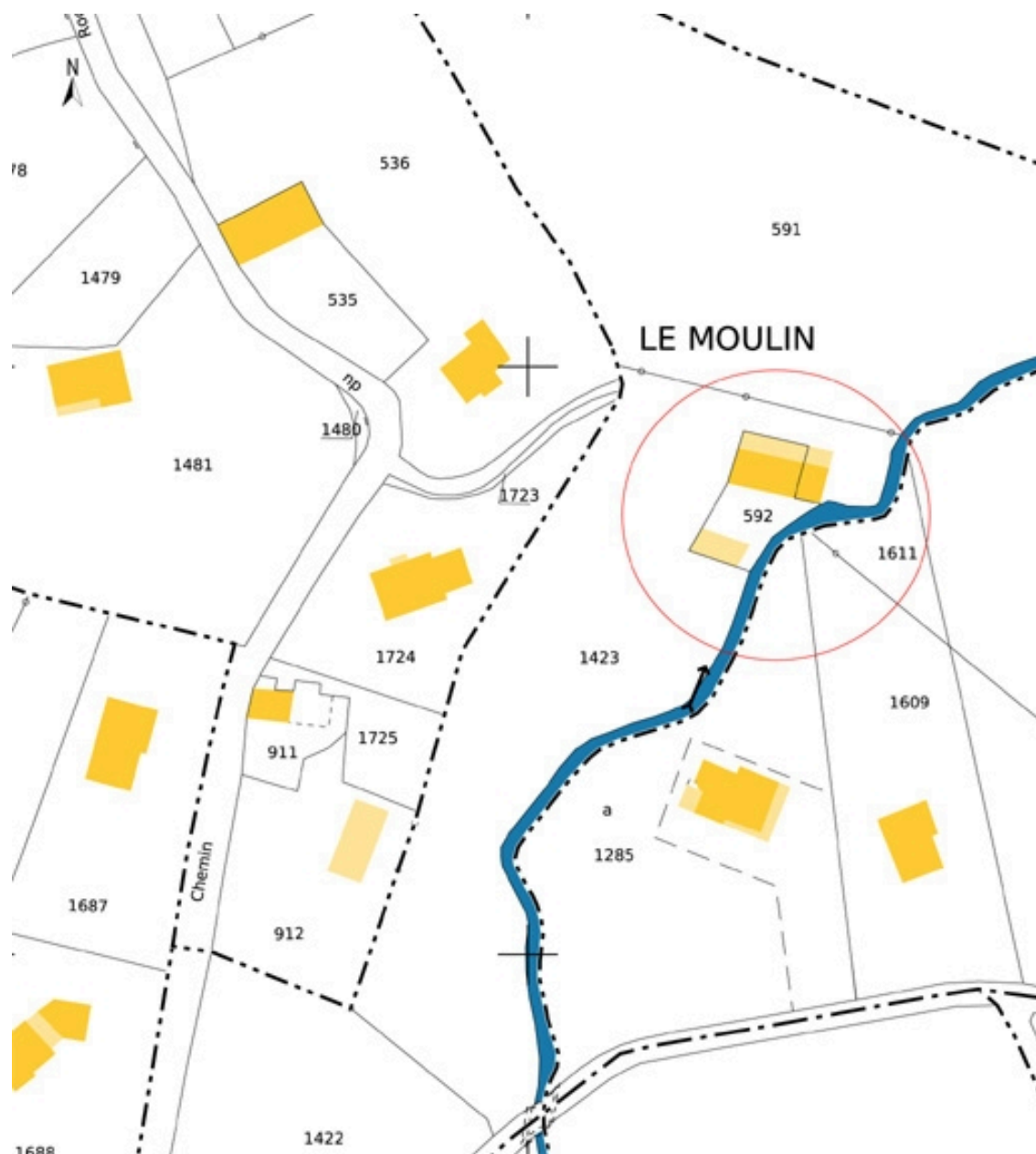

Cadastre actuel, 2007

Référence du document reproduit :

- **Cadastre actuel de 2007**
Cadastre actuel, consulté en 2007 (Accès internet : <URL : <https://www.cadastre.gouv.fr/scpc/rechercherPlan.do#>>)

IVR82_20107300803NUCA

Auteur de l'illustration : Yannick Milleret

© Région Rhône-Alpes, Inventaire général du patrimoine culturel ; © Assemblée des Pays de Savoie
reproduction soumise à autorisation du titulaire des droits d'exploitation



Vue générale du moulin (façades sud et ouest) transformé en gîte

IVR82_20107300804NUCA

Auteur de l'illustration : Yannick Milleret

© Région Rhône-Alpes, Inventaire général du patrimoine culturel ; © Assemblée des Pays de Savoie
reproduction soumise à autorisation du titulaire des droits d'exploitation



Vue de la façade sud

IVR82_20107300851NUCA

Auteur de l'illustration : Yannick Milleret

© Région Rhône-Alpes, Inventaire général du patrimoine culturel ; © Assemblée des Pays de Savoie
reproduction soumise à autorisation du titulaire des droits d'exploitation



Vue de la ouest avec l'espace consacré au moulin au premier plan

IVR82_20107300852NUCA

Auteur de l'illustration : Yannick Milleret

© Région Rhône-Alpes, Inventaire général du patrimoine culturel ; © Assemblée des Pays de Savoie
reproduction soumise à autorisation du titulaire des droits d'exploitation



Vue de la façade nord

IVR82_20107300853NUCA

Auteur de l'illustration : Yannick Milleret

© Région Rhône-Alpes, Inventaire général du patrimoine culturel ; © Assemblée des Pays de Savoie
reproduction soumise à autorisation du titulaire des droits d'exploitation



Meule présente sur le terrain du moulin

IVR82_20107300854NUCA

Auteur de l'illustration : Yannick Milleret

© Région Rhône-Alpes, Inventaire général du patrimoine culturel ; © Assemblée des Pays de Savoie
reproduction soumise à autorisation du titulaire des droits d'exploitation



Grange au sud du moulin

IVR82_20107300855NUCA

Auteur de l'illustration : Yannick Milleret

© Région Rhône-Alpes, Inventaire général du patrimoine culturel ; © Assemblée des Pays de Savoie
reproduction soumise à autorisation du titulaire des droits d'exploitation