

Rhône-Alpes, Rhône
Lyon 4e
15 rue de Cuire

Peinture : Paysage architectural

Références du dossier

Numéro de dossier : IM69001909
Date de l'enquête initiale : 2010
Date(s) de rédaction : 2020
Cadre de l'étude : enquête thématique régionale 1% artistique
Degré d'étude : étudié

Désignation

Dénomination : peinture
Titres : Paysage architectural

Compléments de localisation

Milieu d'implantation : en ville
Références cadastrales : 2017, AT, 6, 147, 199
Emplacement dans l'édifice : centre de documentation et d'information

Historique

Installée en 1988 dans le centre de documentation et d'information.
Période(s) principale(s) : 4e quart 20e siècle ()
Dates : 1988 (daté par source)
Auteur(s) de l'oeuvre : Salvatore Gurrieri (peintre, signature, attribution par source)

Description

Oeuvre composée de deux peintures à l'huile (?) sur toile et encadrées. La couche picturale est très lisse et fine. Les deux panneaux sont juxtaposés avec une petite latte de bois entre eux. Le cadre est constitué de 6 moulures clouées sur les chants.
Les toiles sont retenues au mur par deux crochets métalliques dans le bas, vissés au mur.
Un second encadrement en bois peint en blanc revient dans le haut et sur les côtés et empêche le contact direct avec l'oeuvre.

Éléments descriptifs

Catégorie(s) technique(s) : peinture
Éléments structurels, forme, fonctionnement : support, rectangulaire vertical

Matériaux : toile (support) : peint, peinture à l'huile

Mesures : h : 230 cm (dimension d'une peinture)la : 165 cm

Représentations :
architecture

Paysage architectural, avec un personnage nu dans l'architecture colorée.

Inscriptions & marques : signature (sur l'oeuvre, d'origine, peint), date (sur l'oeuvre, d'origine, peint)

Précisions et transcriptions :

Signé daté dans l'angle inférieur droit : S. GURRIERI 1988

État de conservation

bon état , bonnes conditions de conservation

Statut, intérêt et protection

Intérêt de l'œuvre : à signaler

Statut de la propriété : propriété de la région

Références documentaires

Documents d'archive

- **AN : Ministère de la Culture et de la communication, délégation générale de la création artistique. Recensement des opérations de 1% artistique de l'arrêté du 18 mai 1951 au décret du 4 février 2005**
AN : Ministère de la Culture et de la communication, délégation générale de la création artistique.
Recensement des opérations de 1% artistique de l'arrêté du 18 mai 1951 au décret du 4 février 2005, informations au 28 février 2011.
ordre n° 3447
AN Pierrefitte-sur-Seine : sans cote
- **PEILLOD, Claire. Inventaire des œuvres d'art dans les lycées de Rhône-Alpes. Région Rhône-Alpes, décembre 1996.**
PEILLOD, Claire. **Inventaire des œuvres d'art dans les lycées de Rhône-Alpes**. Région Rhône-Alpes, décembre 1996.
Rhône
Région Auvergne-Rhône-Alpes, SRI, site de Lyon : sans cote
- **ÉCOLE SAINT-LUC LIÈGE, CICRP MARSEILLE. État des lieux des "1% artistiques" implantés dans les lycées de Rhône-Alpes, 2010**
ÉCOLE SAINT-LUC LIÈGE, CICRP MARSEILLE. **État des lieux des "1% artistiques" implantés dans les lycées de Rhône-Alpes**, 2010. 3 vol. Tome 1 : Loire, Ardèche, Drôme, Isère. Tome 2. Savoie, Haute-Savoie. Tome 3 : Ain, Rhône.
T 3, n° 100, page 85
Région Auvergne-Rhône-Alpes, SRI, site de Lyon : sans cote

Bibliographie

- **HOMIRIDIS, Marianne, LACROIX, Perrine. L'Art contemporain dans les espaces publics. Territoire du Grand Lyon 1978 / 2008.**
HOMIRIDIS, Marianne, LACROIX, Perrine. **L'Art contemporain dans les espaces publics. Territoire du Grand Lyon 1978 / 2008**. Lyon, édition La BF15, 2008

Illustrations

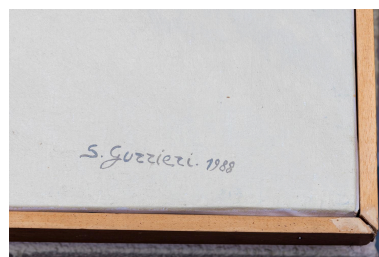

L'œuvre dans son environnement.
Phot. Michel Pérès
IVR84_20216900211NUCA

Vue rapprochée.
Phot. Michel Pérès
IVR84_20216900209NUCA

Signature et date.
Phot. Michel Pérès
IVR84_20216900210NUCA

Dossiers liés

Dossiers de synthèse :

Ensemble des œuvres réalisées au titre du 1% artistique dans les lycées publics de la Région Auvergne-Rhône-Alpes (IM00000003)

Oeuvre(s) contenue(s) :

Oeuvre(s) en rapport :

Présentation des 1% du Lycée Camille Claudel (IM69002000) Rhône-Alpes, Rhône, Lyon 4e, 15 rue de Cuire

Auteur(s) du dossier : Etudiants de l'Ecole Saint-Luc, Liège, Elisabeth Dandel, Valérie Pamart

Copyright(s) : © Région Auvergne-Rhône-Alpes, Inventaire général du patrimoine culturel



L'œuvre dans son environnement.

IVR84_20216900211NUCA

Auteur de l'illustration : Michel Pérès

Date de prise de vue : 2021

© Région Auvergne-Rhône-Alpes, Inventaire général du patrimoine culturel
reproduction soumise à autorisation du titulaire des droits d'exploitation



Vue rapprochée.

IVR84_20216900209NUCA

Auteur de l'illustration : Michel Pérès

Date de prise de vue : 2021

© Région Auvergne-Rhône-Alpes, Inventaire général du patrimoine culturel
reproduction soumise à autorisation du titulaire des droits d'exploitation

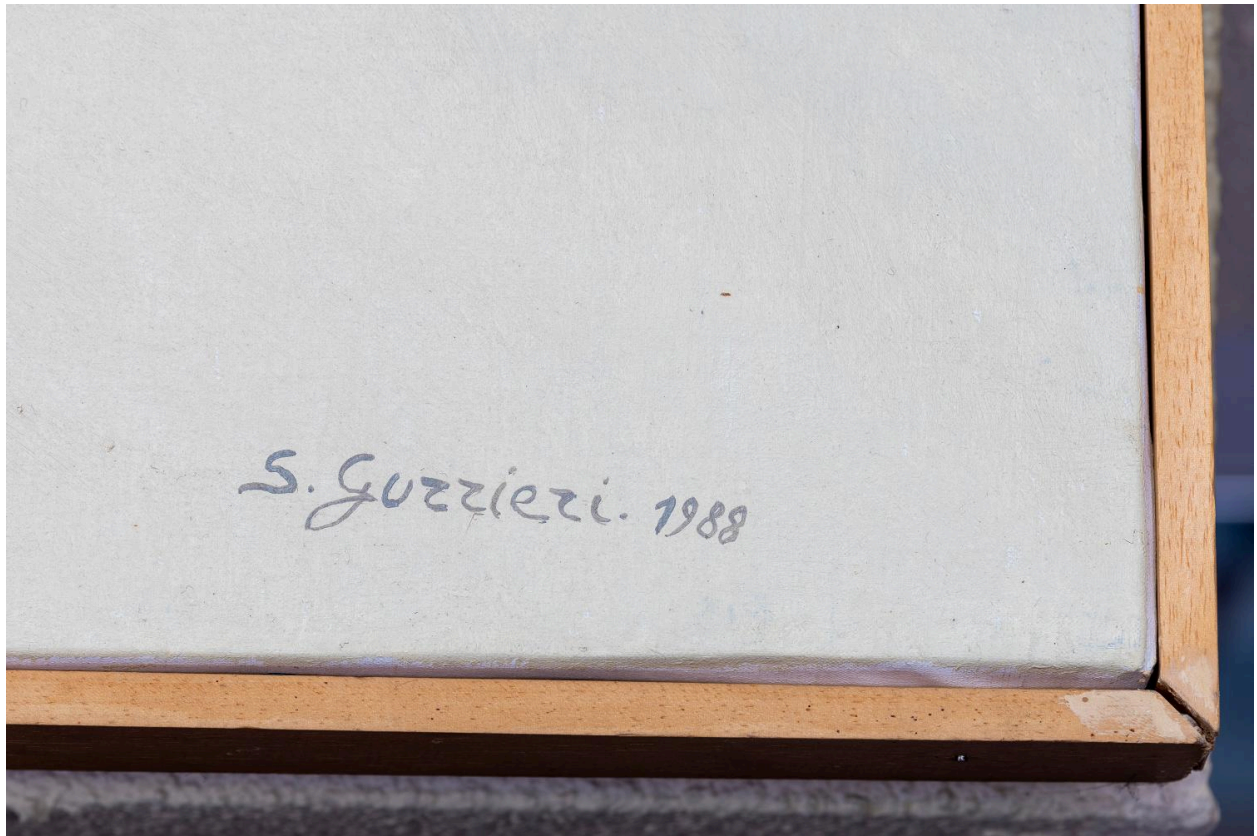

Signature et date.

IVR84_20216900210NUCA

Auteur de l'illustration : Michel Pérès

Date de prise de vue : 2021

© Région Auvergne-Rhône-Alpes, Inventaire général du patrimoine culturel
reproduction soumise à autorisation du titulaire des droits d'exploitation