



Auvergne, Puy-de-Dôme
Randan
place Adélaïde d'Orléans

chaise (chauffeuse)

Références du dossier

Numéro de dossier : IM63005046

Date de l'enquête initiale : 2002

Date(s) de rédaction : 2021

Cadre de l'étude : opération ponctuelle Inventaire du fonds mobilier du domaine royal de Randan

Degré d'étude : étudié

Désignation

Dénomination : chaise

Précision sur la dénomination : chauffeuse

Appellations : dite chauffeuse d'enfant

Compléments de localisation

Milieu d'implantation : en village

Historique

Période(s) principale(s) : 3e quart 19e siècle

Auteur(s) de l'oeuvre : Tétré (tapissier)

Description

Chauffeuse d'enfant confortable à dossier enroulé vers l'extérieur. La structure est en bois, rembourrée, garnie de velours uni noir capitonné et de broderies. Une passementerie cache les supports inférieurs. Le dos du dossier est recouvert de satin noir ceint d'une passementerie. Les pieds antérieurs sont chantournés à balustre et à bague et les pieds postérieurs sont arqués. Les quatre pieds, peints en noir, se terminent par des roulettes.

Éléments descriptifs

Catégorie(s) technique(s) : menuiserie, tissu, passementerie

Matériaux : bois feuillu indigène (structure) : taillé, chantourné, peint ; (garniture) : velours coupé, satin

Mesures :

h = 65 ; la = 47 ; pr = 51

Inscriptions & marques : inscription concernant le fabricant (peint, sur l'oeuvre, partiellement illisible)

Précisions et transcriptions :

Inscription : TETREL TAPISSIE[R] / Rue N^[ve] des [C]apucin[es] [n°6] / Paris / Spécialité de / Meubles de Fantais[ie].

Statut, intérêt et protection

Intérêt de l'œuvre : à signaler

Protections : 07/02/1991

Statut de la propriété : propriété de la région

Références documentaires

Bibliographie

- **Catalogue de beaux sièges de fantaisie... dont la vente aux enchères publiques aura lieu par suite de cessation de commerce de M. Tétré, tapissier, 11 mai 1888**
Catalogue de beaux sièges de fantaisie... dont la vente aux enchères publiques aura lieu par suite de cessation de commerce de M. Tétré, tapissier, 11 mai 1888. Paris, 1888.

Données complémentaires

F-MDT-Randan

NCVENT	719
--------	-----

Illustrations



Vue générale
Phot. Maryse Durin-Tercelin
IVR84_20216301581NUC4A

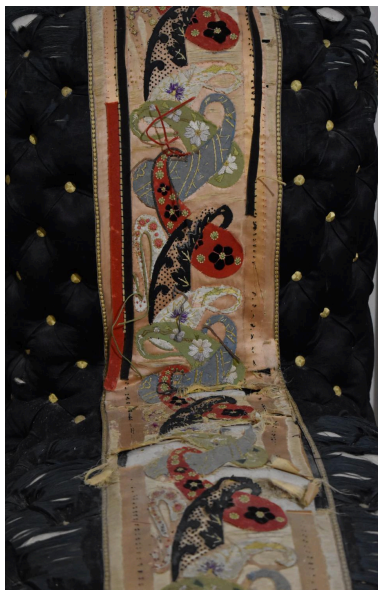

Détail de l'assise
Phot. Maryse Durin-Tercelin
IVR84_20216301582NUC4A



Inscription de fabricant
Phot. Maryse Durin-Tercelin
IVR84_20216301583NUC4A

Auteur(s) du dossier : Valérie Groboillot, Maryse Durin-Tercelin

Copyright(s) : © Région Auvergne-Rhône-Alpes, Inventaire général du patrimoine culturel ; © Centre des monuments nationaux



Vue générale

IVR84_20216301581NUC4A

Auteur de l'illustration : Maryse Durin-Tercelin

© Région Auvergne-Rhône-Alpes, Inventaire général du patrimoine culturel
communication libre, reproduction soumise à autorisation



Détail de l'assise

IVR84_20216301582NUC4A

Auteur de l'illustration : Maryse Durin-Tercelin

© Région Auvergne-Rhône-Alpes, Inventaire général du patrimoine culturel
communication libre, reproduction soumise à autorisation



Inscription de fabricant

IVR84_20216301583NUC4A

Auteur de l'illustration : Maryse Durin-Tercelin

© Région Auvergne-Rhône-Alpes, Inventaire général du patrimoine culturel
communication libre, reproduction soumise à autorisation