Rhône-Alpes, Ain
Oyonnax
13 place des Déportés 1944

Infirmerie du lycée Paul-Painlevé

Références du dossier

Numéro de dossier : IA01000575
Date de l'enquête initiale : 2015
Date(s) de rédaction : 2015
Cadre de l'étude : enquête thématique régionale Patrimoine des lycées
Degré d'étude : monographié

Désignation

Dénomination : infirmerie

Compléments de localisation

Milieu d'implantation : en ville
Références cadastrales : 2014, AE, 715 . partie

Historique

Bâtiment édifié en 1934 lors de l'agrandissement de l'École pratique de commerce et d'industrie, devenue École nationale des matières plastiques. L'infirmerie semble avoir été édifiée à l'emplacement d'un bâtiment précédent : elle est prévue pour accueillir également un médecin et un dentiste.

Période(s) principale(s) : 2e quart 20e siècle ()
Dates : 1934 (daté par source)
Auteur(s) de l'oeuvre : Michel Cuminal (architecte des Bâtiments civils)

Description

L'infirmerie s'inscrit dans le prolongement de l'ancien bâtiment des arts ménagers. C'est un bâtiment de plan carré, ayant un accès indépendant par une porte piétonne rue du Stand débouchant au niveau de la dernière terrasse sur un perron à degré convexe couvert d'une marquise en ciment. Une porte à deux vantaux vitrés avec châssis métallique et tympan vitré ouvre sur un vestibule desservant les pièces du rez-de-chaussée ; un escalier en maçonnerie tournant à retours avec jour, à deux volées, conduit au 1er étage où se trouvent deux chambres.

Eléments descriptifs

Matériau(x) du gros-oeuvre, mise en oeuvre et revêtement : béton ; pierre
Matériau(x) de couverture : tuile mécanique
Plan : plan régulier
Étage(s) ou vaisseau(x) : 1 étage carré
Type(s) de couverture : toit à deux pans, croupe ; pignon couvert
Escaliers : escalier dans-oeuvre : escalier tournant à retours avec jour, en maçonnerie

Typologies et état de conservation

État de conservation : bon état

Statut, intérêt et protection

Un soin tout particulier est apporté au dessin de l'entrée (marquise avec corniche, degré convexe).

Intérêt de l'œuvre : à signaler
Statut de la propriété : propriété de la région

Références documentaires

Documents figurés

- **Ecole Nationale professionnelle d'Oyonnax. Construction d'un internat et travaux de transformation. Plan masse / M. Cuminal, 1934 . 1 Dess. 1 : 200 (AD Ain. 3 z 401)**
  Ecole Nationale professionnelle d'Oyonnax. Construction d'un internat et travaux de transformation. Plan masse / M. Cuminal, 1934 . 1 Dess. 1 : 200 (AD Ain. 3 z 401)
  AD Ain : 3 Z 401

- **Ecole Nationale professionnelle d'Oyonnax. Construction d'un internat et travaux de transformation. Façades et plans / M. Cuminal, 1934 . 8 Dess. 1 : 100 (AD Ain. 3 z 401)**
  Ecole Nationale professionnelle d'Oyonnax. Construction d'un internat et travaux de transformation. Façades, coupes et plans / M. Cuminal, 1934 . 8 Dess. 1 : 100 (AD Ain. 3 z 401)
  AD Ain : 3 z 401

Illustrations

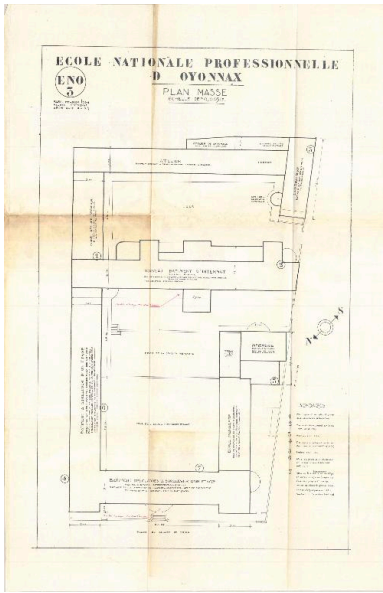

Plan masse du lycée, par M. Cuminal, 1934 (AD Ain, 3 Z 401)
Autr. Michel Cuminal,
Repro. AD Ain
IVR82_20160100020NUCA

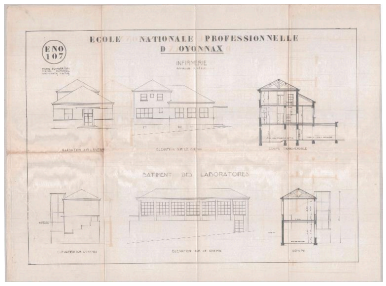

Infirmerie et bâtiment des laboratoires : coupes et élévations, par M. Cuminal, 1934 (AD Ain, 3 Z 401)
Autr. Michel Cuminal,
Repro. AD Ain
IVR82_20160100016NUCA

Entrée avec porte
pietonne côté rue du Stand
Phot. Catherine Guégan
IVR82_20160100077NUCA

Vue générale, depuis le nord
Phot. Catherine Guégan

Eélévation latérale nord
Phot. Catherine Guégan
IVR82_20160100038NUCA

Elévation principale
Phot. Catherine Guégan
IVR82_20150100085NUCA

IVR82_20160100029NUCA

Détail du perron
Phot. Catherine Guégan
IVR82_20160100023NUCA

Porte d'entrée
Phot. Catherine Guégan
IVR82_20160100028NUCA

Détail de la marquise
Phot. Catherine Guégan
IVR82_20160100024NUCA

Détail de l'emmarchement
Phot. Catherine Guégan
IVR82_20160100025NUCA

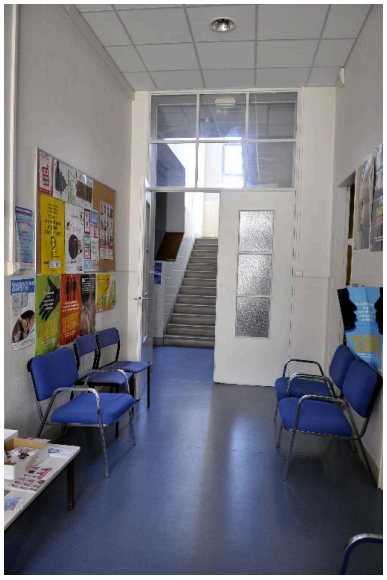

Vestibule
Phot. Catherine Guégan
IVR82_20160100026NUCA

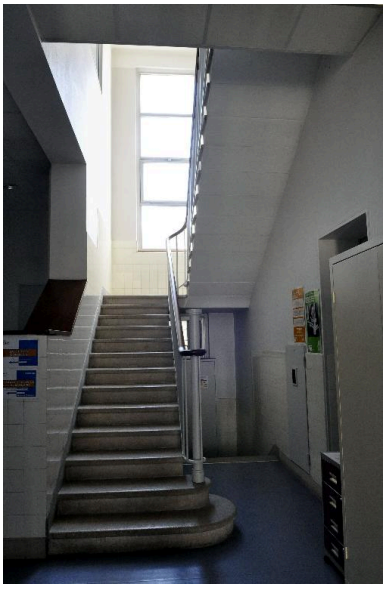

Escalier desservant l'étage
Phot. Catherine Guégan
IVR82_20160100027NUCA

Dossiers liés

Est partie constituante de : École primaire supérieure, puis École pratique de commerce et d'industrie, puis École nationale professionnelle, dite des matières plastiques, actuellement Lycée d'enseignement général et technologique Paul-Painlevé (IA01000573) Rhône-Alpes, Ain, Oyonnax, 13 place des Déportés 1944

Auteur(s) du dossier : Catherine Guégan
Copyright(s) : © Région Rhône-Alpes, Inventaire général du patrimoine culturel

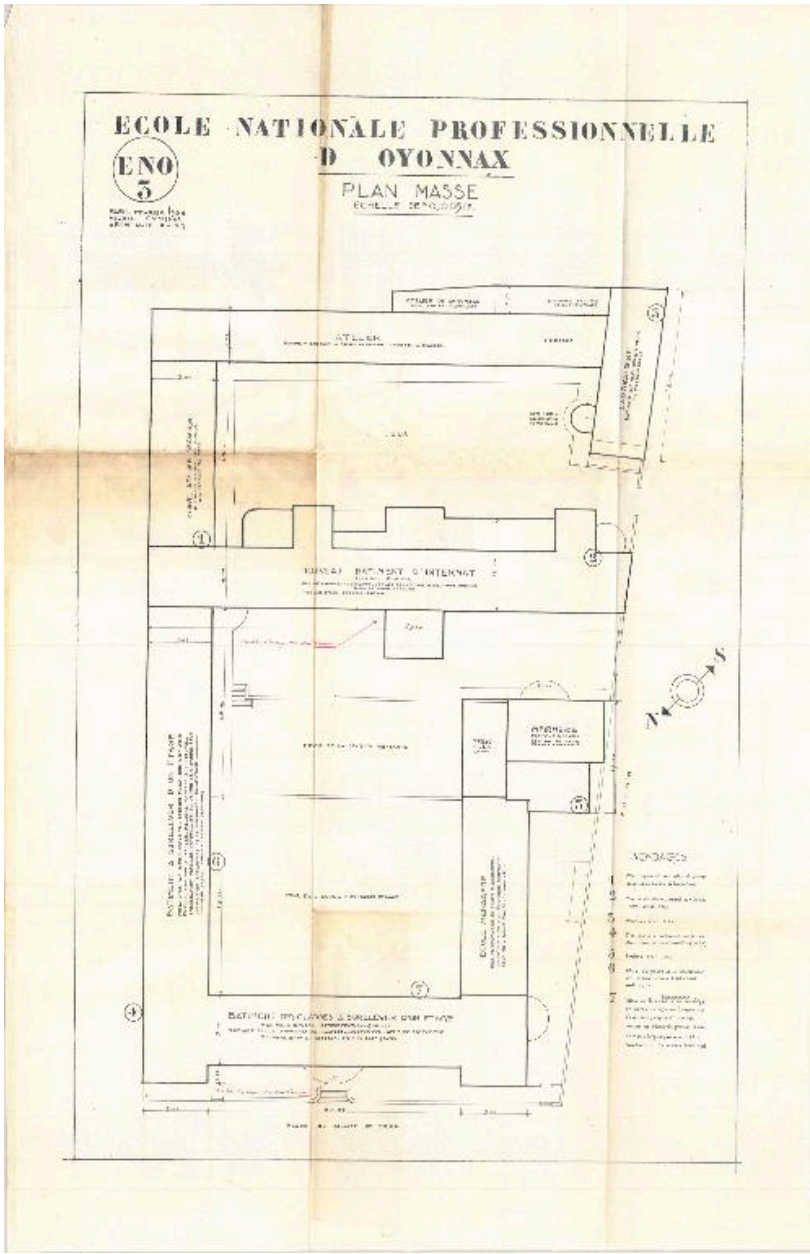

Plan masse du lycée, par M. Cuminal, 1934 (AD Ain, 3 Z 401)

Référence du document reproduit :

- **Ecole Nationale professionnelle d'Oyonnax. Construction d'un internat et travaux de transformation. Plan masse / M. Cuminal, 1934 . 1 Dess. 1 : 200 (AD Ain. 3 z 401)**
  Ecole Nationale professionnelle d'Oyonnax. Construction d'un internat et travaux de transformation. Plan masse / M. Cuminal, 1934 . 1 Dess. 1 : 200 (AD Ain. 3 z 401)
  AD Ain : 3 Z 401

IVR82_20160100020NUCA
Auteur de l'illustration (reproduction) : AD Ain
Auteur du document reproduit : Michel Cuminal
© Archives départementales de l'Ain
reproduction soumise à autorisation du titulaire des droits d'exploitation

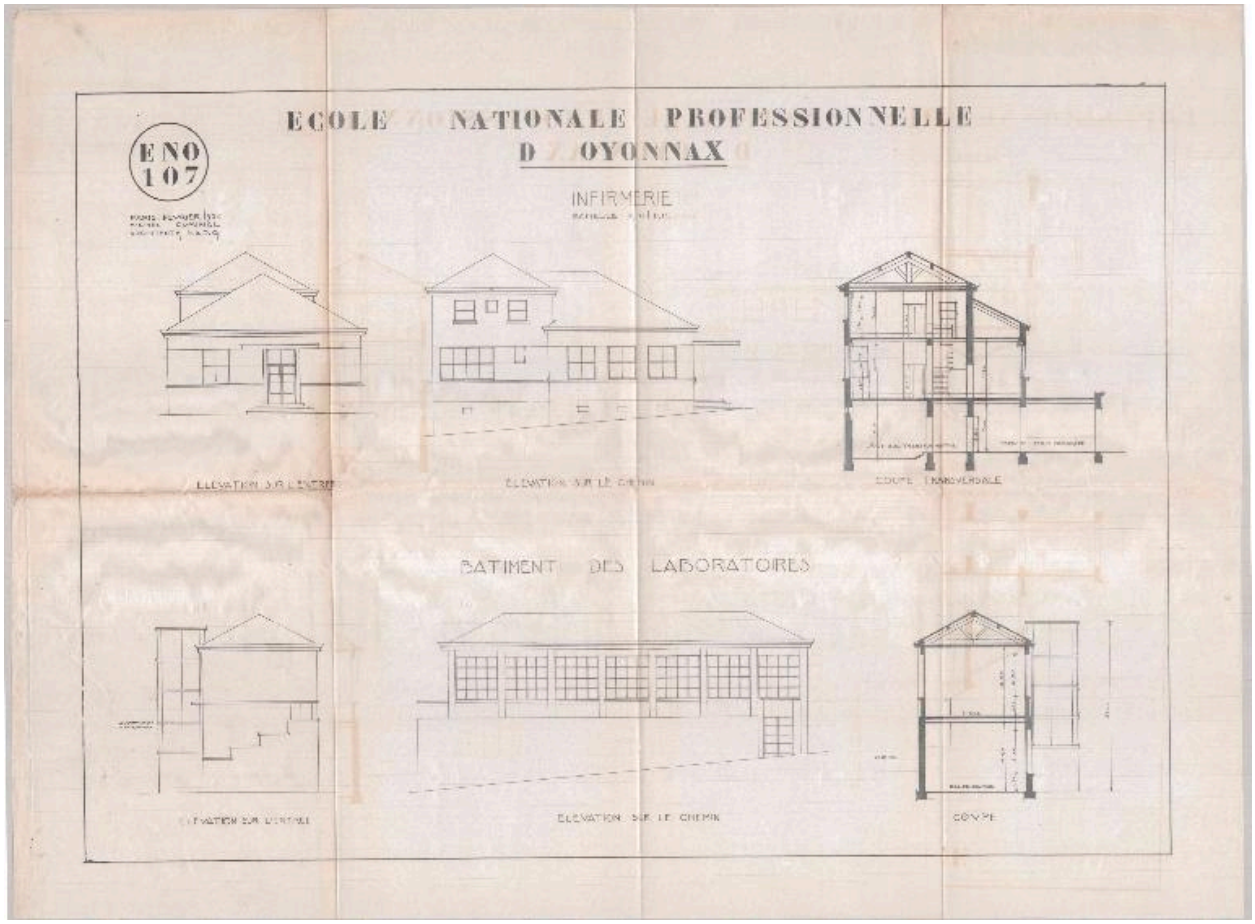

Infirmerie et bâtiment des laboratoires : coupes et élévations, par M. Cuminal, 1934 (AD Ain, 3 Z 401)

Référence du document reproduit :

- **Ecole Nationale professionnelle d'Oyonnax. Construction d'un internat et travaux de transformation. Façades et plans / M. Cuminal, 1934 . 8 Dess. 1 : 100 (AD Ain. 3 z 401)**
  Ecole Nationale professionnelle d'Oyonnax. Construction d'un internat et travaux de transformation. Façades, coupes et plans / M. Cuminal, 1934 . 8 Dess. 1 : 100 (AD Ain. 3 z 401)
  AD Ain : 3 z 401

IVR82_20160100016NUCA
Auteur de l'illustration (reproduction) : AD Ain
Auteur du document reproduit : Michel Cuminal
© Archives départementales de l'Ain
reproduction soumise à autorisation du titulaire des droits d'exploitation

Entrée avec porte pietonne côté rue du Stand

IVR82_20160100077NUCA
Auteur de l'illustration : Catherine Guégan
© Région Auvergne-Rhône-Alpes, Inventaire général du patrimoine culturel
reproduction soumise à autorisation du titulaire des droits d'exploitation

Vue générale, depuis le nord

IVR82_20160100029NUCA
Auteur de l'illustration : Catherine Guégan
© Région Auvergne-Rhône-Alpes, Inventaire général du patrimoine culturel
reproduction soumise à autorisation du titulaire des droits d'exploitation

Eélévation latérale nord

IVR82_20160100038NUCA
Auteur de l'illustration : Catherine Guégan
© Région Auvergne-Rhône-Alpes, Inventaire général du patrimoine culturel
reproduction soumise à autorisation du titulaire des droits d'exploitation

Elévation principale

IVR82_20150100085NUCA
Auteur de l'illustration : Catherine Guégan
© Région Rhône-Alpes, Inventaire général du patrimoine culturel
reproduction soumise à autorisation du titulaire des droits d'exploitation

Détail du perron

IVR82_20160100023NUCA
Auteur de l'illustration : Catherine Guégan
© Région Auvergne-Rhône-Alpes, Inventaire général du patrimoine culturel
reproduction soumise à autorisation du titulaire des droits d'exploitation

Porte d'entrée

IVR82_20160100028NUCA
Auteur de l'illustration : Catherine Guégan
© Région Auvergne-Rhône-Alpes, Inventaire général du patrimoine culturel
reproduction soumise à autorisation du titulaire des droits d'exploitation

Détail de la marquise

IVR82_20160100024NUCA
Auteur de l'illustration : Catherine Guégan
© Région Auvergne-Rhône-Alpes, Inventaire général du patrimoine culturel
reproduction soumise à autorisation du titulaire des droits d'exploitation

Détail de l'emmarchement

IVR82_20160100025NUCA
Auteur de l'illustration : Catherine Guégan
© Région Auvergne-Rhône-Alpes, Inventaire général du patrimoine culturel
reproduction soumise à autorisation du titulaire des droits d'exploitation

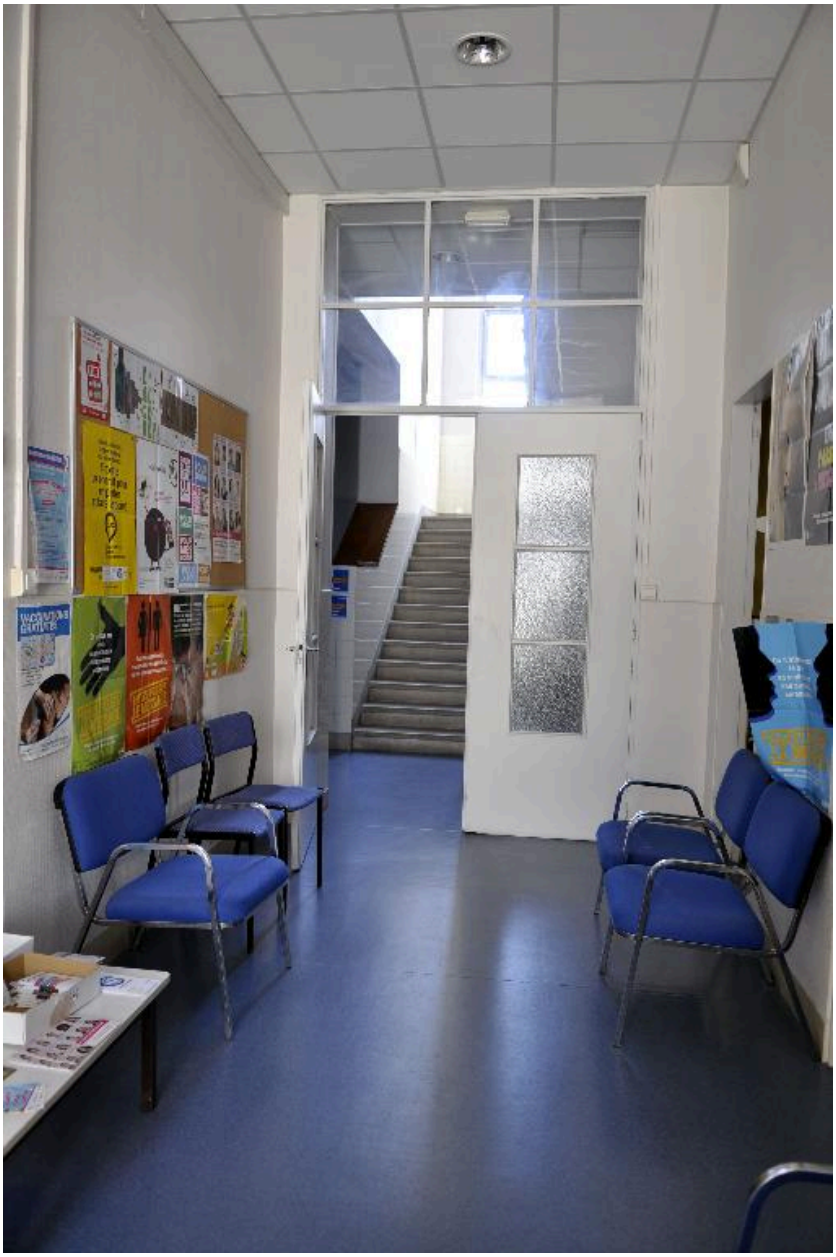

Vestibule

IVR82_20160100026NUCA
Auteur de l'illustration : Catherine Guégan
© Région Auvergne-Rhône-Alpes, Inventaire général du patrimoine culturel
reproduction soumise à autorisation du titulaire des droits d'exploitation

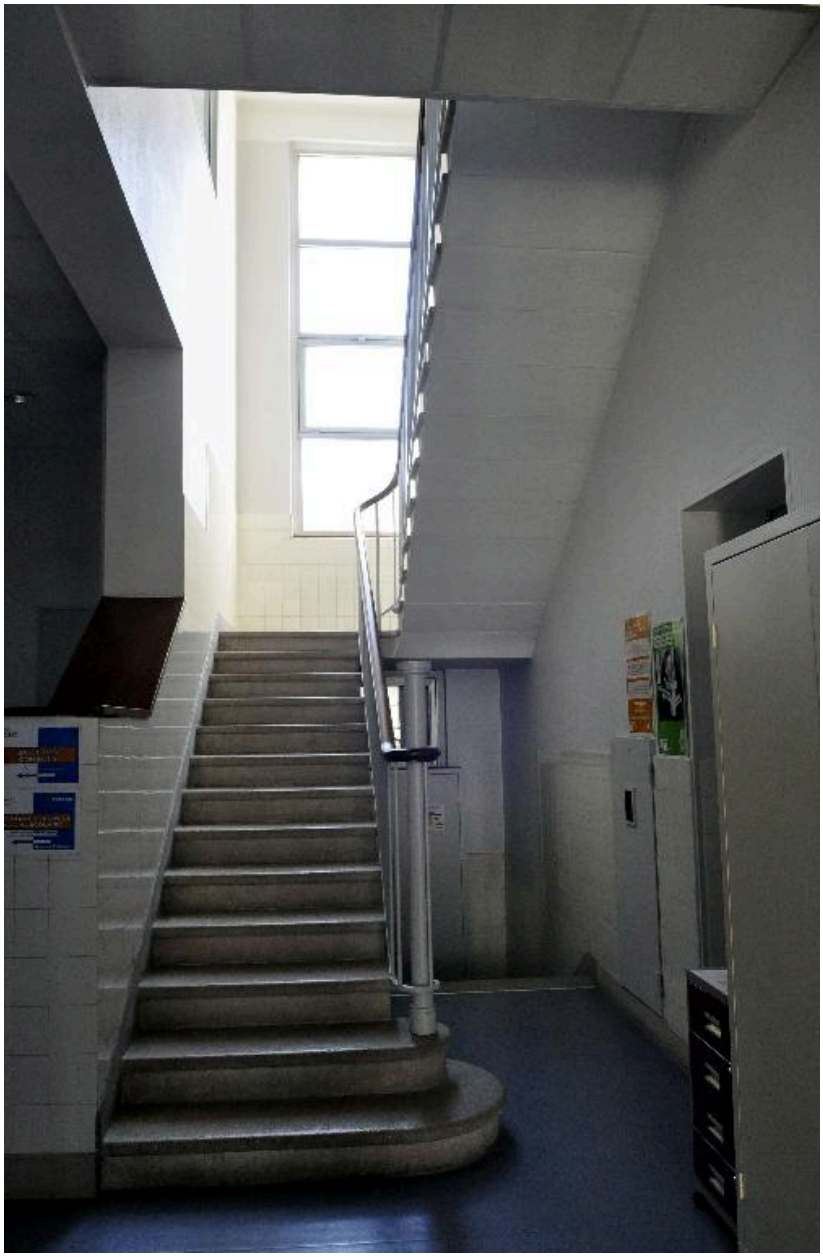

Escalier desservant l'étage

IVR82_20160100027NUCA
Auteur de l'illustration : Catherine Guégan
© Région Auvergne-Rhône-Alpes, Inventaire général du patrimoine culturel
reproduction soumise à autorisation du titulaire des droits d'exploitation