Lyon 7e
Guillotière
16 rue de Bonald

Immeuble

Références du dossier

Numéro de dossier : IA69006843
Date de l'enquête initiale : 2012
Date(s) de rédaction : 2012
Cadre de l'étude : inventaire topographique Inventaire de la Ville de Lyon
Degré d'étude : repéré

Désignation

Dénomination : immeuble
Parties constituantes non étudiées : cour, boutique

Compléments de localisation

Milieu d'implantation : en ville
Références cadastrales : 1999, AO, 30

Historique

Immeuble construit en 1895 par l'architecte Laurençon (AC Lyon, 344 W 38). Il remplace deux petits bâtiments visibles sur le plan parcellaire de 1886, et correspond probablement à un terrain issu du tènement de la Manutention civile. Au début du 20e siècle, cet immeuble abrite l'entreprise générale de plomberie, zinc et couvertures en bâtiment Saillard.

Période(s) principale(s) : 4e quart 19e siècle ()
Dates : 1895 (daté par source)
Auteur(s) de l'oeuvre : Laurençon (architecte, attribution par source)

Description

Eléments descriptifs

Matériau(x) du gros-oeuvre, mise en oeuvre et revêtement : calcaire, moellon, enduit
Matériau(x) de couverture : tuile mécanique
Étage(s) ou vaisseau(x) : sous-sol, rez-de-chaussée, 4 étages carrés
Élévations extérieures : élévation à travées
Type(s) de couverture : toit à plusieurs pans
Escaliers : escalier dans-oeuvre : escalier tournant à retours avec jour, en maçonnerie

Typologies et état de conservation

Typologies : immeuble à deux corps de bâtiments en L
État de conservation : bon état

Statut, intérêt et protection

Statut de la propriété : propriété privée

Données complémentaires

F-MDE- Collectif Immeubles Marseille-Saint-André

Position	sur rue
Mitoyenneté	Oui
Rupture d'alignement	Non
Nombre de façades sur rue	2
Nombre de corps de bâtiments	2 corps de bâtiments en L
Place de l'entrée	centrée
Porte	bâtarde
Nombre de travées	5
Nombre de niveaux	5
Niveau de décor	décor élémentaire
Limite de toiture	corniche bois
Décrochement de façade	Non
Balcon	non
Balcon filant	Non
Loggia	Non
Balcon-loggia	Non
Forme des angles d'ilôt	angle droit
Traitement des angles d'ilôt	Très léger ébrasement
Visibilité des matériaux	sur mur pignon
Matériaux des encadrements	pierre
Matériaux des garde-corps	métal
Lambrequins	tôle
Escalier 1 : situation	en milieu de bâtiment
Escaliers en pendant	Non
1re volée différenciée	non
Nombre de volées par étage	1
Tour d'escalier	Non
Matériaux de l'escalier	pierre
Garde corps de l'escalier	fonte
Pavement	carreaux de ciment
Ascenseur	rajouté
Verrières	Non
Type de passage	allée
Sas	Oui
Distribution des logements	par palier de l'escalier
Fonctions commerciales	Restaurant Le Tibouren ; Chauffage fumisterie plomberie Vaguier

Loge de concierge	à l'entresol
Agrandissement	Non
Surélévation	Non
Alignement	Non
Modification de façade	Non
Reconstruction de façade	Non
Nivellement	Non

Illustrations

Vue d'ensemble
Phot. Catherine Guégan
IVR82_20156901114NUCA

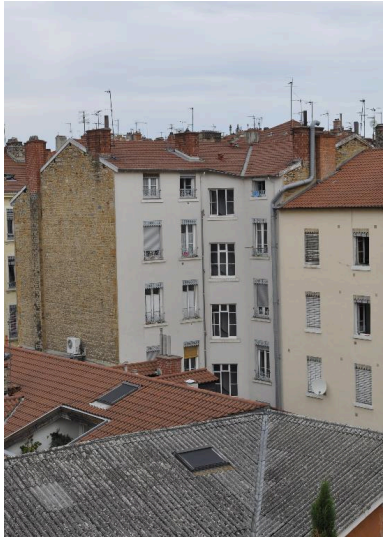

Elévations sur cour et murs pignons en moellons apparents
Phot. Catherine Guégan
IVR82_20156901116NUCA

Elévation latérale, rue Pasteur
Phot. Catherine Guégan
IVR82_20156901115NUCA

Vue rapprochée d'une fenêtre
Phot. Catherine Guégan
IVR82_20156901120NUCA

Vue rapprochée de la porte d'entrée
Phot. Catherine Guégan
IVR82_20156901119NUCA

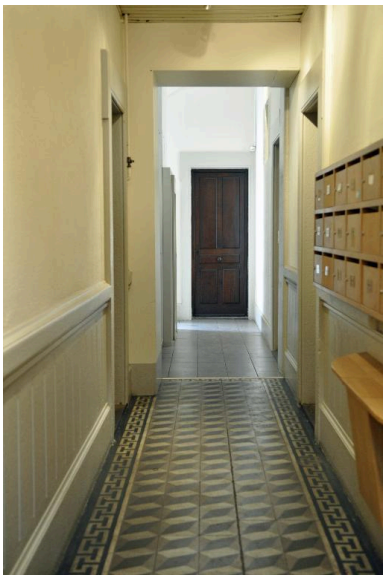

Vue intérieure : l'allée
Phot. Catherine Guégan
IVR82_20156901121NUCA

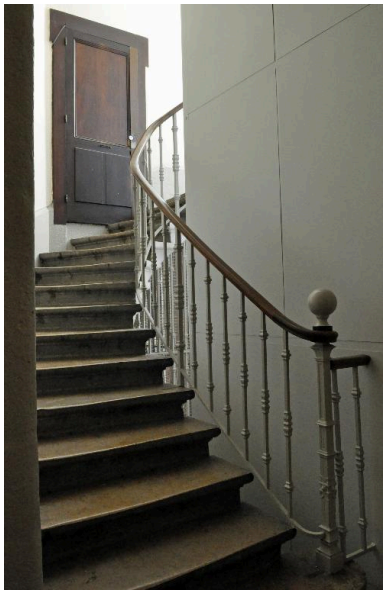

Vue intérieure : la première volée de l'escalier, avec une porte de loge à mi-hauteur
Phot. Catherine Guégan
IVR82_20156901122NUCA

Cour : ancienne loge de concierge surmontée d'une chambre, sous l'escalier
Phot. Catherine Guégan
IVR82_20156901117NUCA

Cour : sanitaires
Phot. Catherine Guégan
IVR82_20156901118NUCA

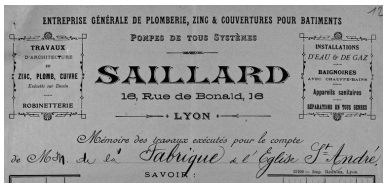

Papier à en-tête de l'entreprise de plomberie Saillard (Archives de l'archidiocèse de Lyon, I 1211).
Phot. Eric Dessert,
Autr. auteur inconnu
IVR82_20126905050NUC

Dossiers liés

Dossiers de synthèse :
Les immeubles du secteur "Saint-André" (Lyon 7) (IA69006880) Rhône-Alpes, Rhône, Lyon 7e, Guillotière
Oeuvre(s) contenue(s) :
Oeuvre(s) en rapport :
Rue de Bonald (IA69006839) Rhône-Alpes, Rhône, Lyon 7e, Guillotière

Auteur(s) du dossier : Catherine Guillot, Magali Delavenne
Copyright(s) : © Région Auvergne-Rhône-Alpes, Inventaire général du patrimoine culturel ; © Ville de Lyon

Vue d'ensemble

IVR82_20156901114NUCA
Auteur de l'illustration : Catherine Guégan
© Région Rhône-Alpes, Inventaire général du patrimoine culturel ; © Ville de Lyon
reproduction soumise à autorisation du titulaire des droits d'exploitation

Elévations sur cour et murs pignons en moellons apparents

IVR82_20156901116NUCA
Auteur de l'illustration : Catherine Guégan
© Région Rhône-Alpes, Inventaire général du patrimoine culturel ; © Ville de Lyon
reproduction soumise à autorisation du titulaire des droits d'exploitation

Elévation latérale, rue Pasteur

IVR82_20156901115NUCA
Auteur de l'illustration : Catherine Guégan
© Région Rhône-Alpes, Inventaire général du patrimoine culturel ; © Ville de Lyon
reproduction soumise à autorisation du titulaire des droits d'exploitation

Vue rapprochée d'une fenêtre

IVR82_20156901120NUCA
Auteur de l'illustration : Catherine Guégan
© Région Rhône-Alpes, Inventaire général du patrimoine culturel ; © Ville de Lyon
reproduction soumise à autorisation du titulaire des droits d'exploitation

Vue rapprochée de la porte d'entrée

IVR82_20156901119NUCA
Auteur de l'illustration : Catherine Guégan
© Région Rhône-Alpes, Inventaire général du patrimoine culturel ; © Ville de Lyon
reproduction soumise à autorisation du titulaire des droits d'exploitation

Vue intérieure : l'allée

IVR82_20156901121NUCA
Auteur de l'illustration : Catherine Guégan
© Région Rhône-Alpes, Inventaire général du patrimoine culturel ; © Ville de Lyon
reproduction soumise à autorisation du titulaire des droits d'exploitation

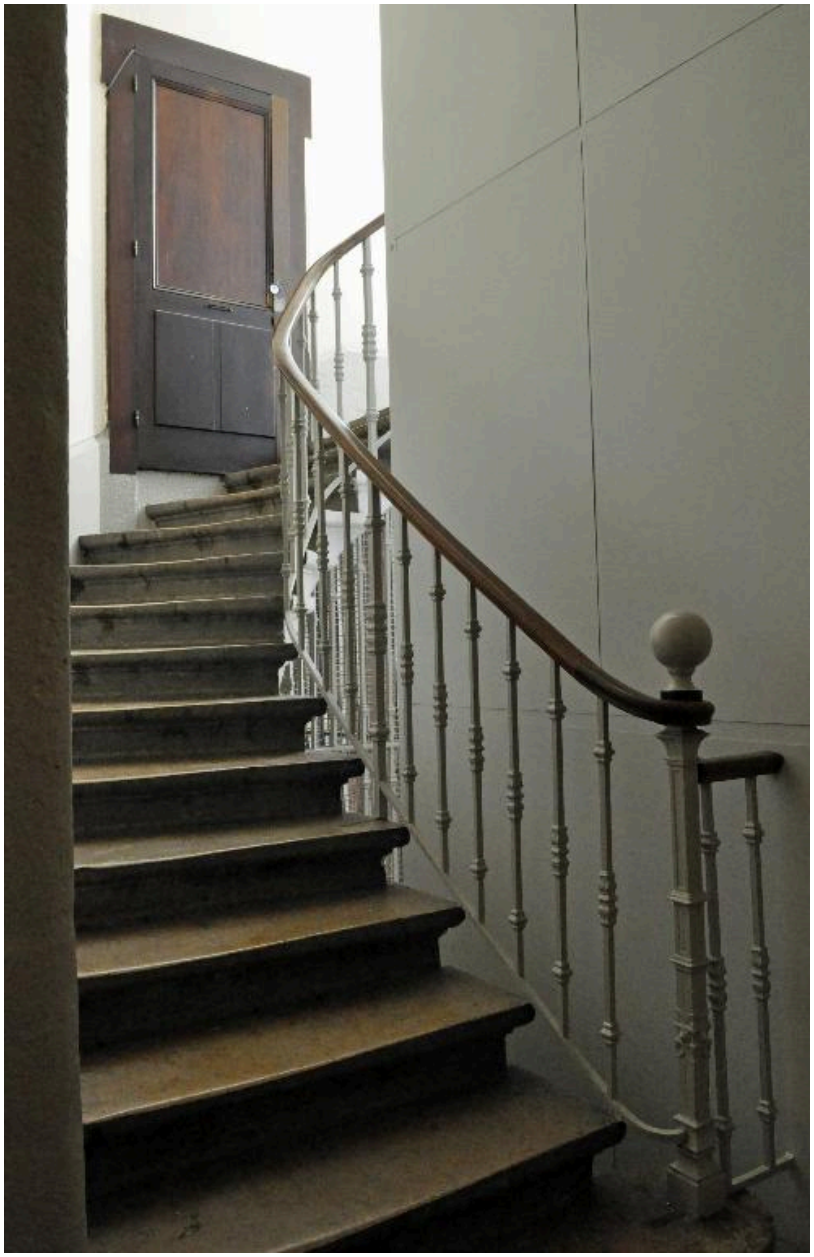

Vue intérieure : la première volée de l'escalier, avec une porte de loge à mi-hauteur

IVR82_20156901122NUCA
Auteur de l'illustration : Catherine Guégan
© Région Rhône-Alpes, Inventaire général du patrimoine culturel ; © Ville de Lyon
reproduction soumise à autorisation du titulaire des droits d'exploitation

Cour : ancienne loge de concierge surmontée d'une chambre, sous l'escalier

IVR82_20156901117NUCA
Auteur de l'illustration : Catherine Guégan
© Région Rhône-Alpes, Inventaire général du patrimoine culturel ; © Ville de Lyon
reproduction soumise à autorisation du titulaire des droits d'exploitation

Cour : sanitaires

IVR82_20156901118NUCA
Auteur de l'illustration : Catherine Guégan
© Région Rhône-Alpes, Inventaire général du patrimoine culturel ; © Ville de Lyon
reproduction soumise à autorisation du titulaire des droits d'exploitation

Papier à en-tête de l'entreprise de plomberie Saillard (Archives de l'archidiocèse de Lyon, I 1211).

IVR82_20126905050NUC
Auteur de l'illustration : Eric Dessert
Auteur du document reproduit : auteur inconnu
© Région Rhône-Alpes, Inventaire général du patrimoine culturel ; © Ville de Lyon ; © Archives de l'Archidiocèse de Lyon
reproduction soumise à autorisation du titulaire des droits d'exploitation