Rhône-Alpes, Rhône
Lyon 7e
la Guillotière
38 boulevard des Tchécoslovaques

Immeuble

Références du dossier

Numéro de dossier : IA69006752
Date de l'enquête initiale : 2008
Date(s) de rédaction : 2010
Cadre de l'étude : inventaire topographique Inventaire de la Ville de Lyon
Degré d'étude : étudié

Désignation

Dénomination : immeuble
Genre du destinataire : d'industriel
Parties constituantes non étudiées : cour, garage, logement patronal, bureau

Compléments de localisation

Milieu d'implantation : en ville
Références cadastrales : 1824. E 168 (partie) ; 1999, BI, 24

Historique

En 1824, terres appartenant à Pierre Gallois père (AD Rhône, 3P 123-122). L'immeuble a été commandé en 1902 par l'industriel Arnaud Soly (AC Lyon, 314 WP 28). Son usine de pneumatique était installée sur les parcelles voisines BI 22 et 23 de 1901 à 1924 (AC Lyon, 314 WP 008).

Période(s) principale(s) : 1er quart 20e siècle
Dates : 1902 (daté par source)
Auteur(s) de l'oeuvre : auteur inconnu ()
Personne(s) liée(s) à l'histoire de l'oeuvre : Arnaud Soly, (commanditaire)

Description

La façade principale de l'immeuble s'élève sur trois niveaux et s'étend sur neuf travées. Nettement symétrique, la façade est partagée par une travée centrale surmontée d'un pignon.

Eléments descriptifs

Matériau(x) du gros-oeuvre, mise en oeuvre et revêtement : résidu industriel en gros oeuvre
Matériau(x) de couverture : tuile plate mécanique
Étage(s) ou vaisseau(x) : sous-sol, rez-de-chaussée, 2 étages carrés
Élévations extérieures : élévation ordonnancée
Type(s) de couverture : toit à deux pans ; pignon
Escaliers : escalier dans-oeuvre : escalier tournant à retours avec jour, en maçonnerie

Typologies et état de conservation

Typologies : immeuble à un corps de bâtiment
État de conservation : bon état

Décor

Techniques : ferronnerie
Représentations : monogramme
Précision sur les représentations :

La lettre A ainsi que plusieurs arabesques mimant la lettre S sont lisibles sur l'imposte en fer forgé. Ces lettres évoquent le nom et prénom du commanditaire : Arnaud Soly.

Statut, intérêt et protection

Le décor et le mobilier d'origines sont conservés dans l'appartement du second étage.

Intérêt de l'œuvre : à signaler
Statut de la propriété : propriété privée

Présentation

HISTORIQUE

En 1824, l'îlot n'était pas encore formé. De vastes terres qui appartenaient à Pierre Gallois père occupaient alors l'emplacement (AD Rhône, 3P 123-122).

Arnaud Soly a acquis cette parcelle le 10 novembre 1900. Il détenait également les parcelles actuelles BI 122 et 123, acquises quelque temps avant, le 2 avril 1898 (AC Lyon, 321 WP 048). Domicilié dans un premier temps au 130 cours Gambetta, Arnaud Soly déposa la demande de permis de construire une maison le 13 mars 1902 ; permis accordé le 12 avril de cette même année (AC Lyon, 314 WP 28).

Propriétaire d'une manufacture de pneumatiques entre 1901 et 1924, il fit bâtir sur ses parcelles plusieurs entrepôts, garages, cheminée, écuries, jusqu'en 1918 (AC Lyon, 344 WP 008, 344 WP 019, 344 WP 034, 344 WP 036, 344 WP 044, 344 WP 050, 344 WP 051, 344 WP 058, 344 WP 062, 344 WP 069, 344 WP 070, 344 WP 077). L'entreprise possédait également de nombreuses succursales en France et à l'étranger (Archives de la Fondation Berliet, Brochure A. Soly, Tarifs 1913, n°4).

La société Arnaud Soly et Cie a été dissoute suite à une réduction du capital social (AD Rhône, 6Up/728 : 5 juin 1923-7 avril 1924) par l'assemblée générale ordinaire et extraordinaire le 17 décembre 1924 (AD Rhône, 6Up/729 : 18 avril 1924-1 avril 1925)

DESCRIPTION

La façade principale, symétrique, s'élève sur trois niveaux et s'étend sur neuf travées. Le mur sud est surmonté d'un pignon à redent. Les 2e et 3e niveaux sont isolés du 1er niveau et de la toiture par deux bandeaux saillants. Le 1er niveau se distingue par un bossage continu en table saillante. Ses ouvertures sont marquées par une plate-bande à soffite surélevée. La travée centrale, en légère saillie et couronnée d'un pignon à pans coupés, accueille l'entrée principale qui est précédée de deux marches en pierre. La porte d'entrée, à deux vantaux, est surmontée d'une imposte en fer forgé. Cette dernière est mise en valeur grâce à l'encadrement supérieur composé d'un entablement et de modillons plats. La lettre A ainsi que plusieurs arabesques mimant la lettre S sont lisible sur l'imposte, évoquant le nom et prénom du commanditaire : Arnaud Soly.

Le décor des fenêtres est également traité symétriquement de part et d'autre de la travée centrale. Au 2e et 3e niveaux, les baies sont jumelées par un jeu subtil d'appui et d'entablement.

Au 1er étage, la paire de baies latérales, dont les ouvertures sont séparées par un trumeau étroit, sont reliées par un appui saillant et un entablement communs. A l'aplomb de ce dernier, trois modillons plats, creusés tels des triglyphes, desquels émergent de courts motifs de cuirs découpés légèrement recourbés, encadrent la partie supérieure des baies. Les baies jumelées décentrées présentent un trumeau plus large. Chacune d'elle possède un appui saillant, seul leur entablement est commun. Leur partie haute est encadrée, pour chacune, de deux modillons plats, nus. La frise est rehaussée d'un décor de deux cuirs découpés, positionné au-dessus de chaque ouverture. Les quatre fenêtres sont équipées d'un simple garde-corps en fonte.

Au 2e étage, le schéma d'appui des fenêtres est le même que celui du 1er. Les entablements regroupent également les baies par deux, mais leur traitement diffère. L'entablement des baies latérales est composé d'une large frise nue, couronnée d'une ligne de denticules. Trois consoles à volutes encadrent la partie supérieure des baies. Au-dessus de la première et de la troisième console, une métope ornée d'un médaillon ovale, marque le départ et l'arrivée de la frise. Cette même superposition de console et métope est placée entre les deux ouvertures de la deuxième paire de baies décentrée. De part et d'autre de celle-ci, deux volutes plates ferment la composition. Les quatre fenêtres sont équipées de garde-corps semblables à ceux du 1er étage, mais également de lambrequins ajourés.

Les deux baies superposées de la travée centrale sont décalées vers le haut par rapport aux autres fenêtres. Elles éclairent la cage d´escalier. Leur entablement est traité plus sobrement que ceux mentionnés ci-dessus. Celui du premier étage n'est pas couronné par une corniche saillante, contrairement à celui de la seconde. De ce dernier tombent, de part et d'autre de l'ouverture, deux gros denticules. La limite supérieure du pignon est ornée sobrement de motifs géométriques.

La façade sur cour présente un décor sobre. Les fenêtres sont simplement marquées par un appui saillant, un garde-corps en fonte et un lambrequin. L'élément fort de cette façade est l'oriel qui se détache à l'extrême gauche du second étage. L'oriel est soutenu par trois consoles en fonte dans lesquelles sont insérés deux cerceaux. De hautes baies en plein cintre y sont percées.
Des traces de ferraille, témoins d'anciennes installations industrielles, se lisent sur le sol de la cour. Cette dernière est étroite, mesurant moins d'une dizaine de mètres de profondeur.
La porte d'entrée de l'édifice s'ouvre directement sur l'escalier, tournant à retour avec jour, à deux volées. Les appartements sont desservis par palier. Le 3e niveau est l'étage noble (voir le sommaire d'objets mobiliers IM69001553).

Références documentaires

Documents d'archive

- **AD Rhône, 6 Up/728. Registres de transcription des actes de formation et de dissolution de**
  AD Rhône, 6 Up/728. **Registres de transcription des actes de formation et de dissolution de sociétés, 29 juin 1922 - 5 juin 1923**, 1922-1923.

- **AD Rhône, 6 Up/729. Registres de transcription des actes de formation et de dissolution de**
  AD Rhône, 6 Up/729. **Registres de transcription des actes de formation et de dissolution de sociétés, 18 avril 1924 - 1 avril 1925**, 1924-1925.

- **AD Rhône, 6 Up/402. Actes de sociétés : créations, modifications, dissolutions, janvier 1925, 1925.**
  AD Rhône, 6 Up/402. **Actes de sociétés : créations, modifications, dissolutions, janvier 1925**, 1925.

- **AC Lyon, 512 WP 017. Édifices communaux : vente, acquisition et location de terrains et d´immeubles**
  AC Lyon, 512 WP 017. **Édifices communaux : vente, acquisition et location de terrains et d´immeubles communaux**, 1853-1927.

- **AC Lyon, 1641 WP 004. police de la voirie, permis de construire conciergerie, 1901.**
  AC Lyon, 1641 WP 004. **police de la voirie, permis de construire conciergerie**, 1901.

- **AC Lyon, 314 WP 28. Constructions vérifiées, 3e arrondissement, 1902.**
  AC Lyon, 314 WP 28. **Constructions vérifiées, 3e arrondissement**, 1902.

- **AC Lyon, 344 WP 008 PCA 19030222. Voirie urbaine, permis de construire administratif : construction**
  AC Lyon, 344 WP 008 PCA 19030222. **Voirie urbaine, permis de construire administratif : construction d´une usine et de hangars rue du Docteur-Crestin pour M. Soly par M. Ledieu architecte : rapport, plan, correspondance, 1903. PCT/1903/241**, 1903.

- **AC Lyon, 344 WP 019 PCA 19050130. Voirie urbaine, permis de construire administratif : construction**
  AC Lyon, 344 WP 019 PCA 19050130. **Voirie urbaine, permis de construire administratif : construction d´un bâtiment industriel rue Docteur-Crestin pour M. Soly, rapport, plan, correspondance, 1905, PCT 1905/0141**, 1905.

- **AC Lyon, 344 WP 034 PCA 19080798. Voirie urbaine, permis de construire administratif : construction**
  AC Lyon, 344 WP 034 PCA 19080798. **Voirie urbaine, permis de construire administratif : construction d´un entrepôt 14 rue du Docteur-Crestin pour M. Soly par M. Ledieu, entrepreneur : rapport, correspondance, arrété, plan**, 1908.

- **AC Lyon, 344 WP 034 PCA 19080828. Voirie urbaine, permis de construire administratif : construction**
  AC Lyon, 344 WP 034 PCA 19080828. **Voirie urbaine, permis de construire administratif : construction d´un mur de clôture Boulevard des Hirondelles pour M. Soly : rapport, correspondance, arrêté, plan**, 1908.

- **AC Lyon 344 WP 036 PCA 19090239. Voirie urbaine, permis de construire administratif : construction**
  AC Lyon 344 WP 036 PCA 19090239. **Voirie urbaine, permis de construire administratif : construction d´un atelier boulevard des Hirondelles et Grande Rue de la Guillotière pour M. Soly par M. Ledieu, entrepreneur : rapport, arrêté, plan, correspondance**, 1909.

- **AC Lyon, 344 WP 044 PCA 19100755. Voirie urbaine, permis de construire administratif : construction**
  AC Lyon, 344 WP 044 PCA 19100755. **Voirie urbaine, permis de construire administratif : construction d´un garage et d´un atelier, boulevard des Hirondelles pour M. Soly : rapport, arrêté, plan, correspondance**, 1910.

- **AC Lyon, 344 WP 050 PCA 19110741. Voirie urbaine, permis de construire administratif : construction**
  AC Lyon, 344 WP 050 PCA 19110741. **Voirie urbaine, permis de construire administratif : construction d´une conciergerie, d´écurie, d´un entrepôt atelier et de hangars, ru du Docteur Crestin, angle rue d´Heyrieux pour Messieurs Soly et Ledieu, par M. Cimon, architecte : rapport, plan, arrêté, correspondance**, 1911.

- **AC Lyon, 344 WP 051 PCA 19110868. Voirie urbaine, permis de construire administratif : construction**
  AC Lyon, 344 WP 051 PCA 19110868. **Voirie urbaine, permis de construire administratif : construction d´une cheminée d´usine 14 rue du docteur Crestin pour M. Soly : rapport, correspondance, arrêté**, 1911.

- **AC Lyon, 344 WP 051 PCA 1911094. Voirie urbaine, permis de construire administratif : construction**
  AC Lyon, 344 WP 051 PCA 1911094. **Voirie urbaine, permis de construire administratif : construction de bâtiment industriels, 14 rue du Docteur-Crestin, pour M. Soly par M. Cimon, architecte : rapport, correspondance**, 1911.

- **AC Lyon, 344 WP 058 PCA 19120743. Voirie urbaine, permis de construire administratif : exhaussement**
  AC Lyon, 344 WP 058 PCA 19120743. **Voirie urbaine, permis de construire administratif : exhaussement d´un atelier 222 Grande rue de la Guillotière, pour M. Soly par M. Cimon, architecte : rapport, correspondance**, 1912.

- **AC Lyon, 344 WP 062 PCA 19130410. Voirie urbaine, permis de construire administratif : construction**
  AC Lyon, 344 WP 062 PCA 19130410. **Voirie urbaine, permis de construire administratif : construction d´un bâtiment 40 boulevard des Hirondelles, rapport, correspondance**, 1913.

- **AC Lyon, 344 WP 069 PCA 19140710. Voirie urbaine, permis de construit administratif : construction**
  AC Lyon, 344 WP 069 PCA 19140710. **Voirie urbaine, permis de construit administratif : construction d´un atelier 40 boulevard des Hirondelles pour M. Soly et Cie par M. Cimon, architecte : rapport, plan, correspondance**, 1914.

- **AC Lyon, 344 WP 070 PCA 19150017. Voirie urbaine, permis de construire administratif : construction**
  AC Lyon, 344 WP 070 PCA 19150017. **Voirie urbaine, permis de construire administratif : construction d´un hangar rue du Docteur Crestin, par M. Soly et Cie, entrepreneurs : rapport, arrêté, plan, correspondance**, 1915.

- **AC Lyon, 344 WP 077 PCA 19180192. Voirie urbaine, permis de construire administratif : construction**
  AC Lyon, 344 WP 077 PCA 19180192. **Voirie urbaine, permis de construire administratif : construction d´un bâtiment rue du Docteur Crestin, pour M. Soly et Cie, correspondance, rapport**, 1918.

Documents figurés

- **Plan des parcelles acquises par Arnaud Soly en 1898 et 1900. (AM Lyon, 321 WP 048)**
  Plan des parcelles acquises par Arnaud Soly en 1898 et 1900. (AM Lyon, 321 WP 048)

- **Plan, élévation et coupe de l'immeuble 38 boulevard des Tchécoslovaques, 1902. (AM Lyon, 314 WP 28)**
  Plan, élévation et coupe de l'immeuble 38 boulevard des Tchécoslovaques, 1902. (AM Lyon, 314 WP 28)

- **Plan de l'usine de pneumatiques en 1903. (AM Lyon, 344 WP 008)**
  Plan de l'usine de pneumatiques en 1903. (AM Lyon, 344 WP 008)

- **Frontispice d'un catalogue des produits issus de la manufacture de pneumatiques A. Soly, 1913. (AP**
  Frontispice d'un catalogue des produits issus de la manufacture de pneumatiques A. Soly, 1913. (AP Fondation Berliet)

- **Détail du frontispice d'un catalogue des produits issus de la manufacture de pneumatiques A. Soly,**
  Détail du frontispice d'un catalogue des produits issus de la manufacture de pneumatiques A. Soly, 1913. (AP Fondation Berliet)

- **Affiche publicitaire de Condor A. Soly avec vue cavalière de l'usine, non datée. (AP Fondation**
  Affiche publicitaire de Condor A. Soly avec vue cavalière de l'usine, non datée. (AP Fondation Berliet)

- **Affiche publicitaire pneu A. Soly, non datée. (AP Fondation Berliet)**
  Affiche publicitaire pneu A. Soly, non datée. (AP Fondation Berliet)

Illustrations

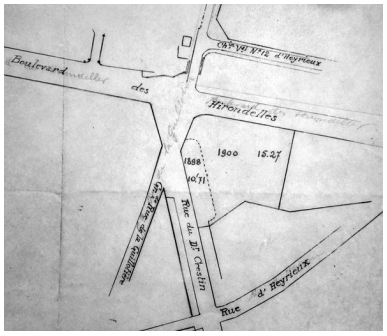

Plan des parcelles acquises par Arnaud Soly, 1898-1900
Repro. Marion Fourcayran
IVR82_20116901805NUCB

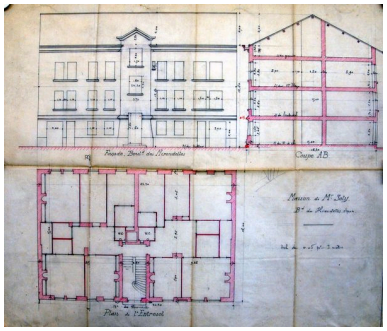

Plan de la maison, 1902
Repro. Marion Fourcayran
IVR82_20116901806NUCA

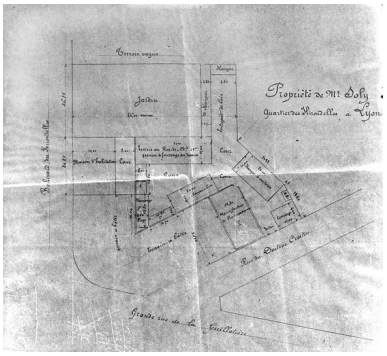

Plan de l'usine en 1903
Repro. Marion Fourcayran
IVR82_20116901807NUCB

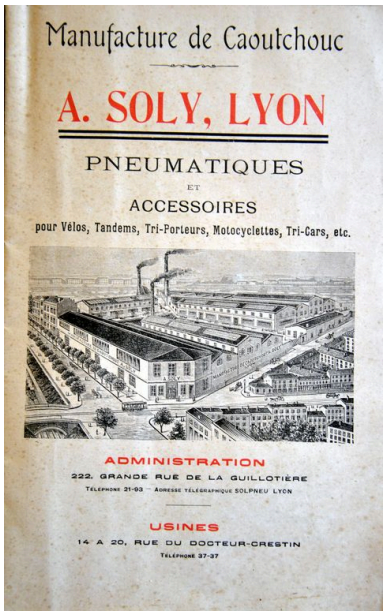

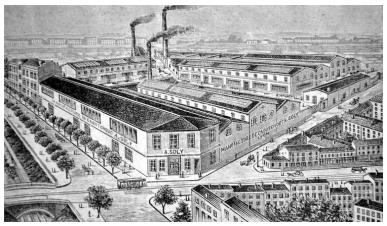

Détail du frontispice du catalogue des produits A. Soly, 1913
Repro. Marion Fourcayran
IVR82_20116901809NUCA

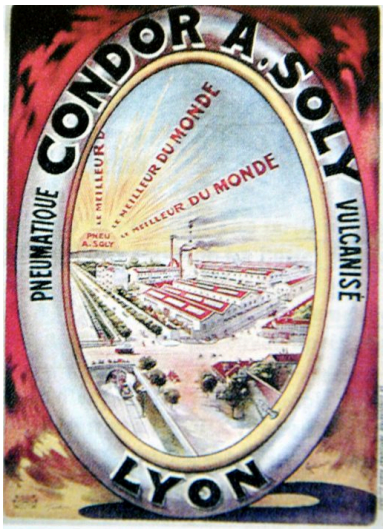

Affiche de Condor A. Soly, avec vue cavalière de l'usine, non datée

Frontispice d'un catalogue
des produits Soly, 1913
Repro. Marion Fourcayran
IVR82_20116901808NUCA

Repro. Marion Fourcayran
IVR82_20116901810NUCA

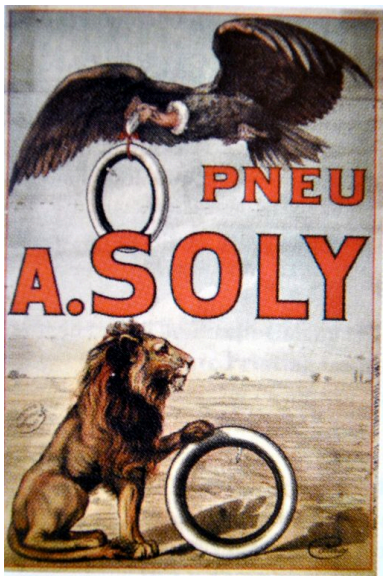

Affiche pneu A. Soly, non datée
Repro. Marion Fourcayran
IVR82_20116901811NUCA

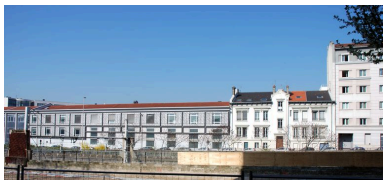

Vue générale de la façade
principale de la maison et
des bâtiments mitoyens
Phot. Catherine Guégan
IVR82_20116901782NUCA

Vue d'ensemble depuis le haut
Phot. Martial Couderette
IVR82_20116900809NUCA

Elévation principale
Phot. Catherine Guégan
IVR82_20116901781NUCA

Elévation principale : porte d'entrée
Phot. Catherine Guégan
IVR82_20116901783NUCA

Elévation principale :
détail de la porte d'entrée
Phot. Catherine Guégan
IVR82_20116901784NUCA

Elévation principale :
détail de l'imposte
Phot. Catherine Guégan
IVR82_20116901785NUCA

Elévation principale :
vue du premier niveau
Phot. Catherine Guégan
IVR82_20116901786NUCA

Elévation principale : vue
des baies du second niveau
Phot. Catherine Guégan
IVR82_20116901787NUCA

Elévation principale : vue
des baies du troisième niveau
Phot. Catherine Guégan
IVR82_20116901788NUCA

Elévation principale : vue du pignon
Phot. Catherine Guégan
IVR82_20116901789NUCA

Elévation principale :
détail de l'avant-toit
Phot. Catherine Guégan
IVR82_20116901790NUCA

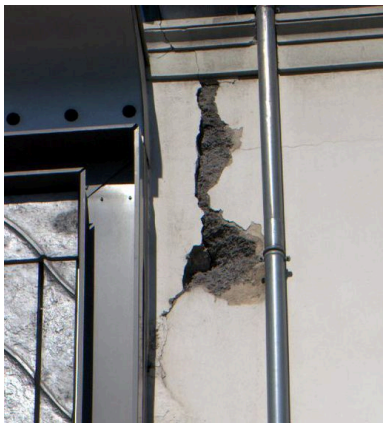

Elévation principale : fissure
Phot. Catherine Guégan
IVR82_20116901791NUCA

Vue de la façade sur
cour depuis le sud-ouest
Phot. Maryannick Chalabi
IVR82_20116901792NUCA

Façade sur cour : vue orientée sud est
Phot. Catherine Guégan
IVR82_20116901794NUCA

Façade sur cour :
vue orientée nord est
Phot. Catherine Guégan
IVR82_20116901795NUCA

Façade sur cour : détail de l'oriel
Phot. Catherine Guégan
IVR82_20116901796NUCA

Façade sur cour : porte cochère
Phot. Catherine Guégan
IVR82_20116901797NUCA

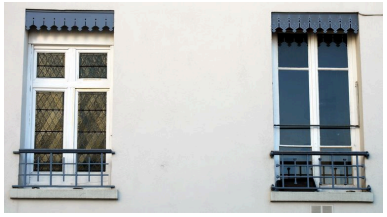

Façade sur cour : détail de deux baies
Phot. Catherine Guégan
IVR82_20116901798NUCA

Façade sur cour : détail d'une baie
Phot. Catherine Guégan
IVR82_20116901799NUCA

Cour : détail du matériau (mâchefer)
Phot. Catherine Guégan
IVR82_20116901800NUCA

Vue de la cour avec des traces au sol des anciens hangars de l'usine
Phot. Catherine Guégan
IVR82_20116901793NUCA

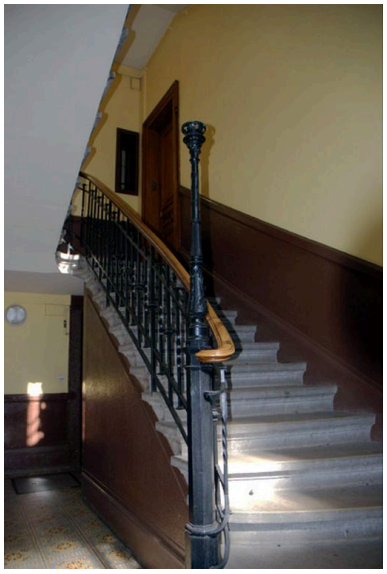

Départ de l'escalier
Phot. Maryannick Chalabi
IVR82_20116901804NUCA

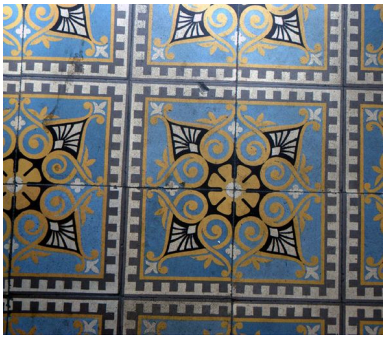

Détail du carrelage du vestibule
Phot. Maryannick Chalabi
IVR82_20116901802NUCA

Détail du carrelage du vestibule
Phot. Maryannick Chalabi
IVR82_20116901803NUCA

Dossiers liés

Dossiers de synthèse :
Présentation du secteur d'étude Lyon Guillotière (IA69005009) Rhône-Alpes, Rhône, Lyon 7e, la Guillotière
Immeubles du secteur d'étude La Guillotière (IA69005010) Lyon 7e, la Guillotière
Oeuvre(s) contenue(s) :

Auteur(s) du dossier : Catherine Guégan, Maryannick Chalabi, Marion Fourcayran
Copyright(s) : © Région Rhône-Alpes, Inventaire général du patrimoine culturel ; © Ville de Lyon

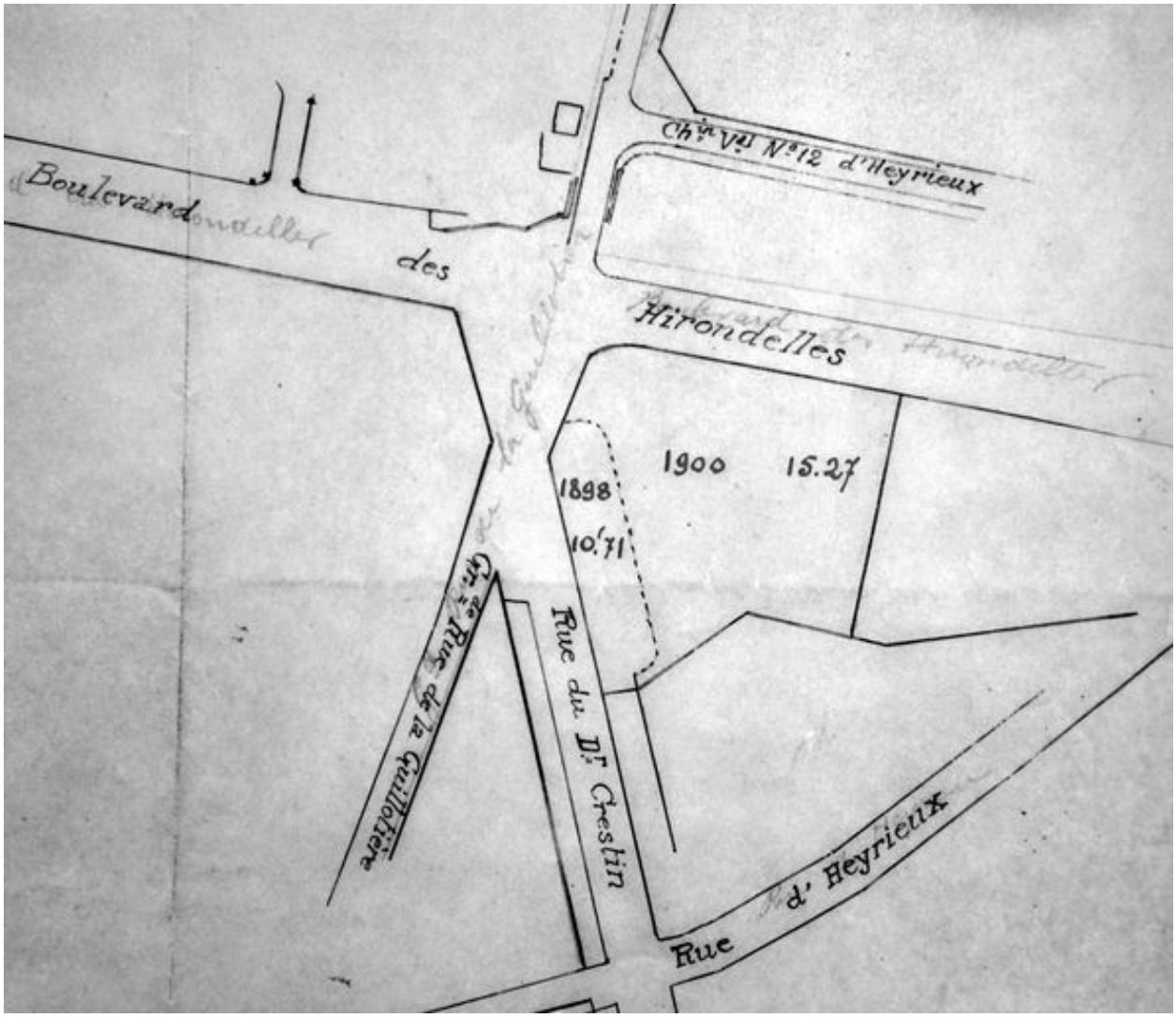

Plan des parcelles acquises par Arnaud Soly, 1898-1900

Référence du document reproduit :

- **Plan des parcelles acquises par Arnaud Soly en 1898 et 1900. (AM Lyon, 321 WP 048)**
  Plan des parcelles acquises par Arnaud Soly en 1898 et 1900. (AM Lyon, 321 WP 048)

- **Plan des parcelles acquises par Arnaud Soly en 1898 et 1900. (AM Lyon, 321 WP 048)**
  Plan des parcelles acquises par Arnaud Soly en 1898 et 1900. (AM Lyon, 321 WP 048)

IVR82_20116901805NUCB
Auteur de l'illustration (reproduction) : Marion Fourcayran
© Archives privées Lycée Hector Guimard
reproduction soumise à autorisation du titulaire des droits d'exploitation

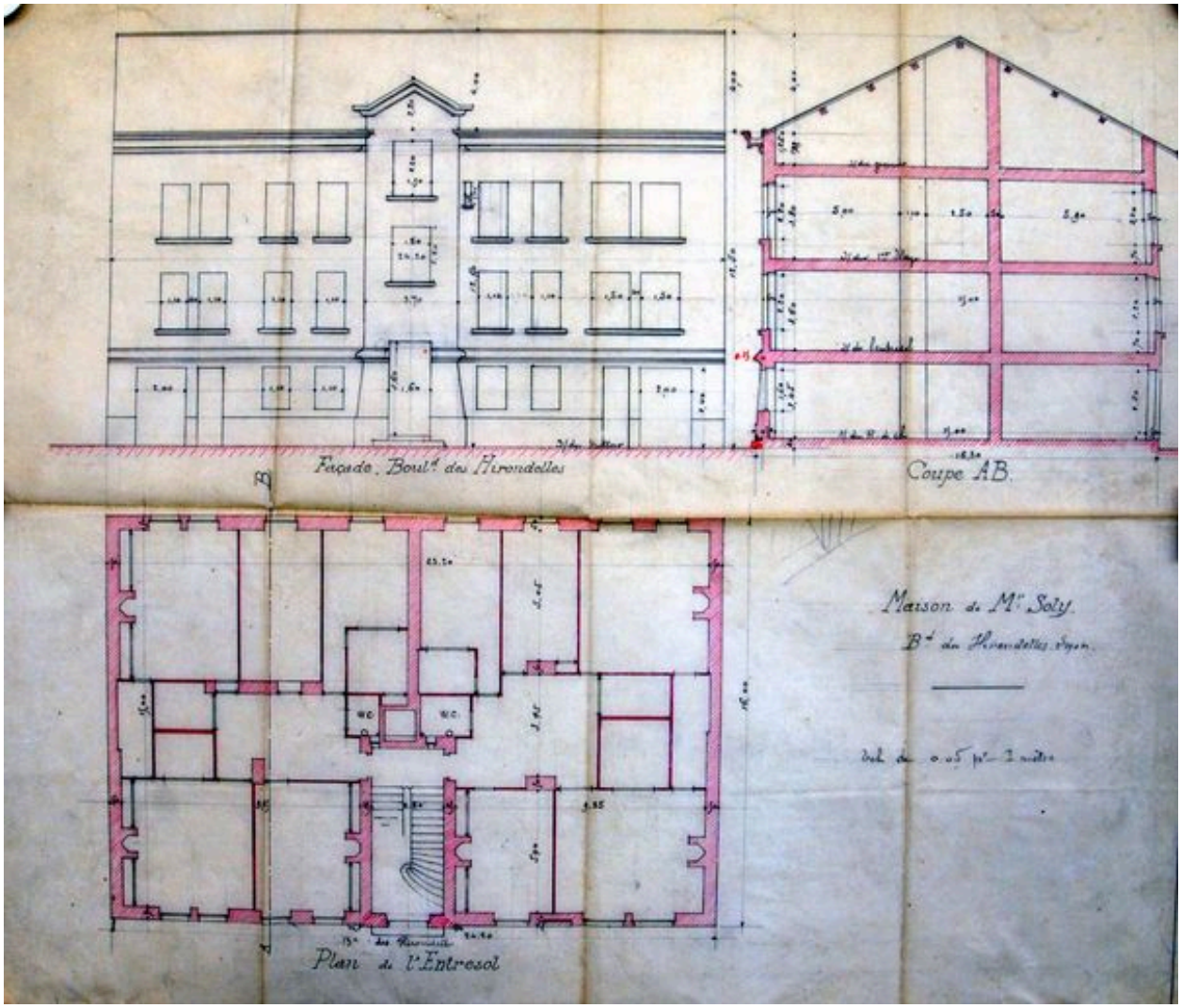

Plan de la maison, 1902

Référence du document reproduit :

- **Plan, élévation et coupe de l'immeuble 38 boulevard des Tchécoslovaques, 1902. (AM Lyon, 314 WP 28)**
  Plan, élévation et coupe de l'immeuble 38 boulevard des Tchécoslovaques, 1902. (AM Lyon, 314 WP 28)

- **Plan, élévation et coupe de l'immeuble 38 boulevard des Tchécoslovaques, 1902. (AM Lyon, 314 WP 28)**
  Plan, élévation et coupe de l'immeuble 38 boulevard des Tchécoslovaques, 1902. (AM Lyon, 314 WP 28)

IVR82_20116901806NUCA
Auteur de l'illustration (reproduction) : Marion Fourcayran
© Archives privées Lycée Hector Guimard
reproduction soumise à autorisation du titulaire des droits d'exploitation

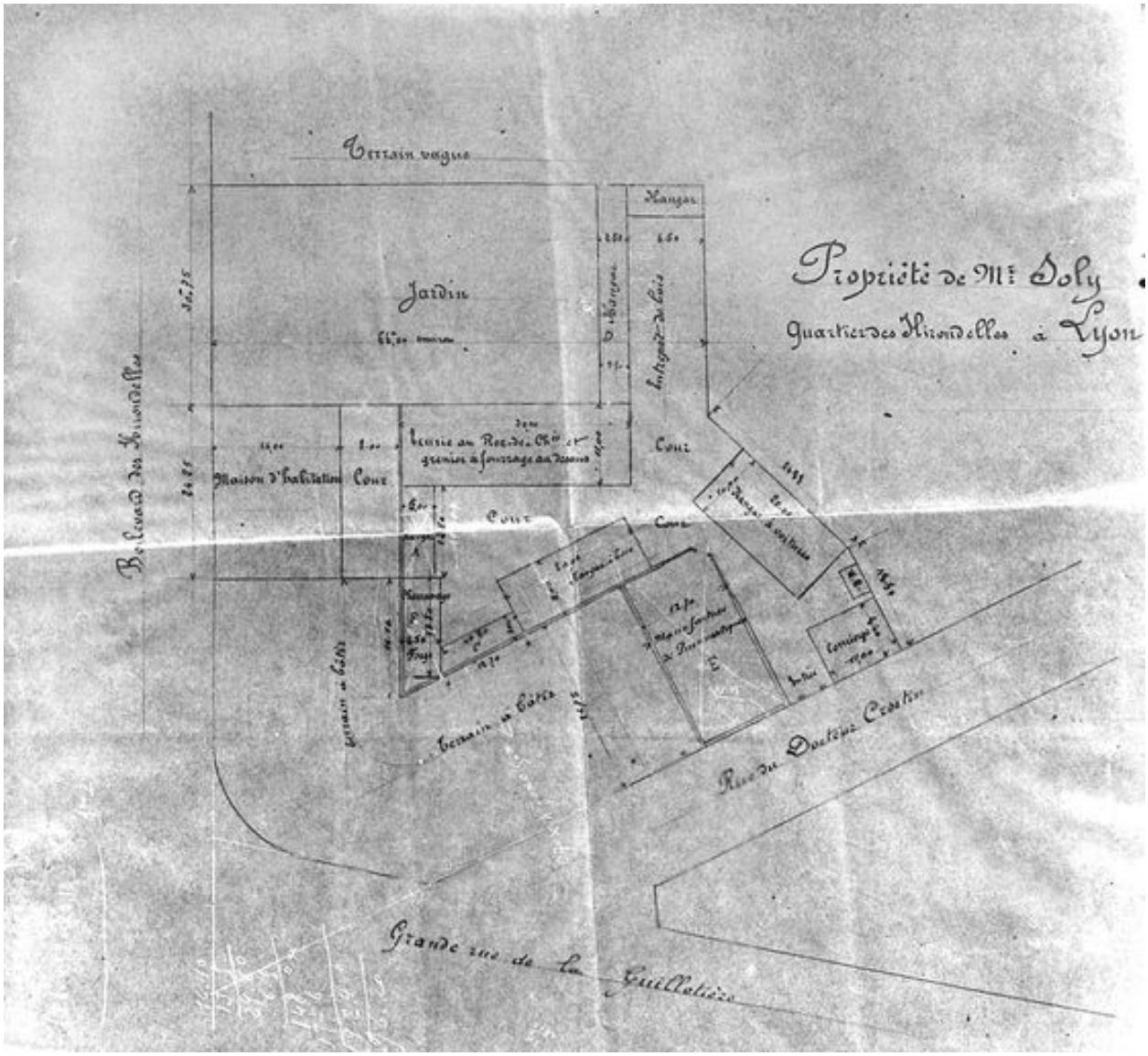

Plan de l'usine en 1903

Référence du document reproduit :

- **Plan de l'usine de pneumatiques en 1903. (AM Lyon, 344 WP 008)**
  Plan de l'usine de pneumatiques en 1903. (AM Lyon, 344 WP 008)

- **Plan de l'usine de pneumatiques en 1903. (AM Lyon, 344 WP 008)**
  Plan de l'usine de pneumatiques en 1903. (AM Lyon, 344 WP 008)

IVR82_20116901807NUCB
Auteur de l'illustration (reproduction) : Marion Fourcayran
© Archives privées Lycée Hector Guimard
reproduction soumise à autorisation du titulaire des droits d'exploitation

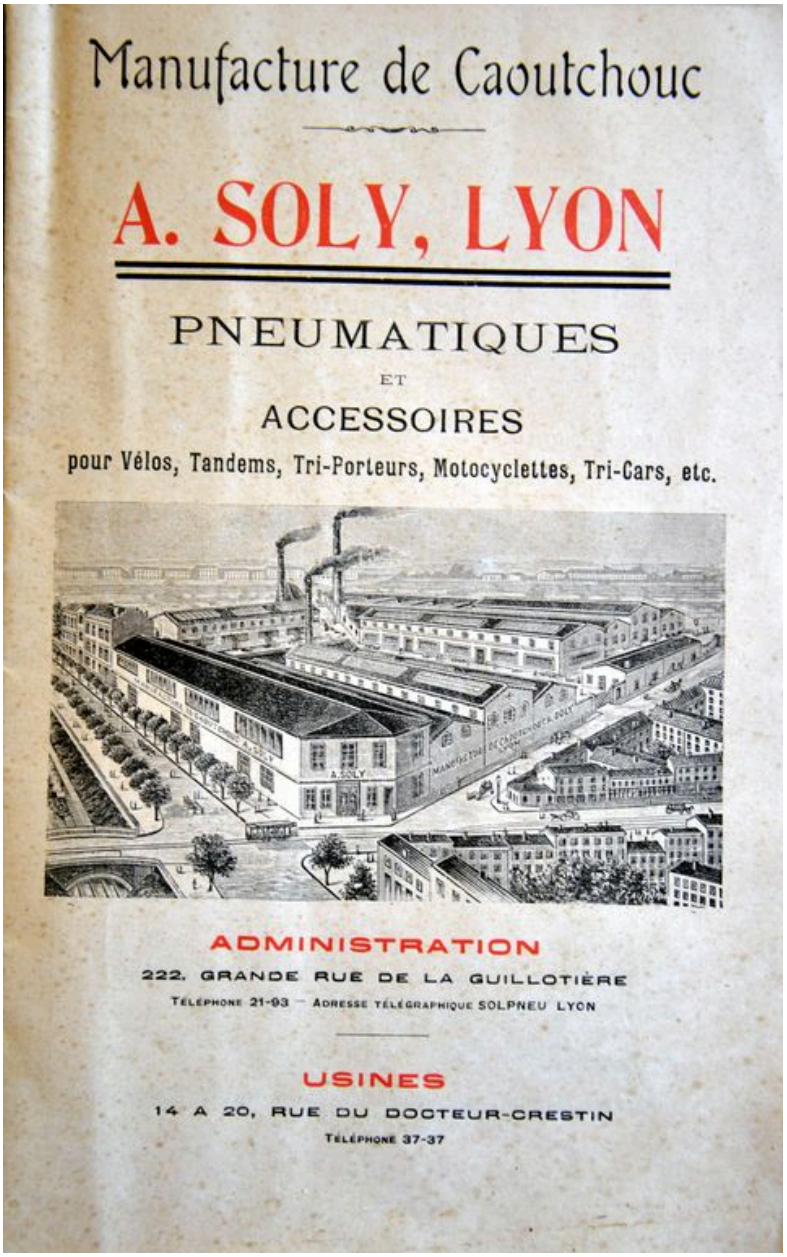

Frontispice d'un catalogue des produits Soly, 1913

Référence du document reproduit :

- **Frontispice d'un catalogue des produits issus de la manufacture de pneumatiques A. Soly, 1913. (AP Frontispice d'un catalogue des produits issus de la manufacture de pneumatiques A. Soly, 1913**. (AP Fondation Berliet)

- **Frontispice d'un catalogue des produits issus de la manufacture de pneumatiques A. Soly, 1913. (AP Frontispice d'un catalogue des produits issus de la manufacture de pneumatiques A. Soly, 1913**. (AP Fondation Berliet)

IVR82_20116901808NUCA
Auteur de l'illustration (reproduction) : Marion Fourcayran
© Archives privées Lycée Hector Guimard
reproduction soumise à autorisation du titulaire des droits d'exploitation

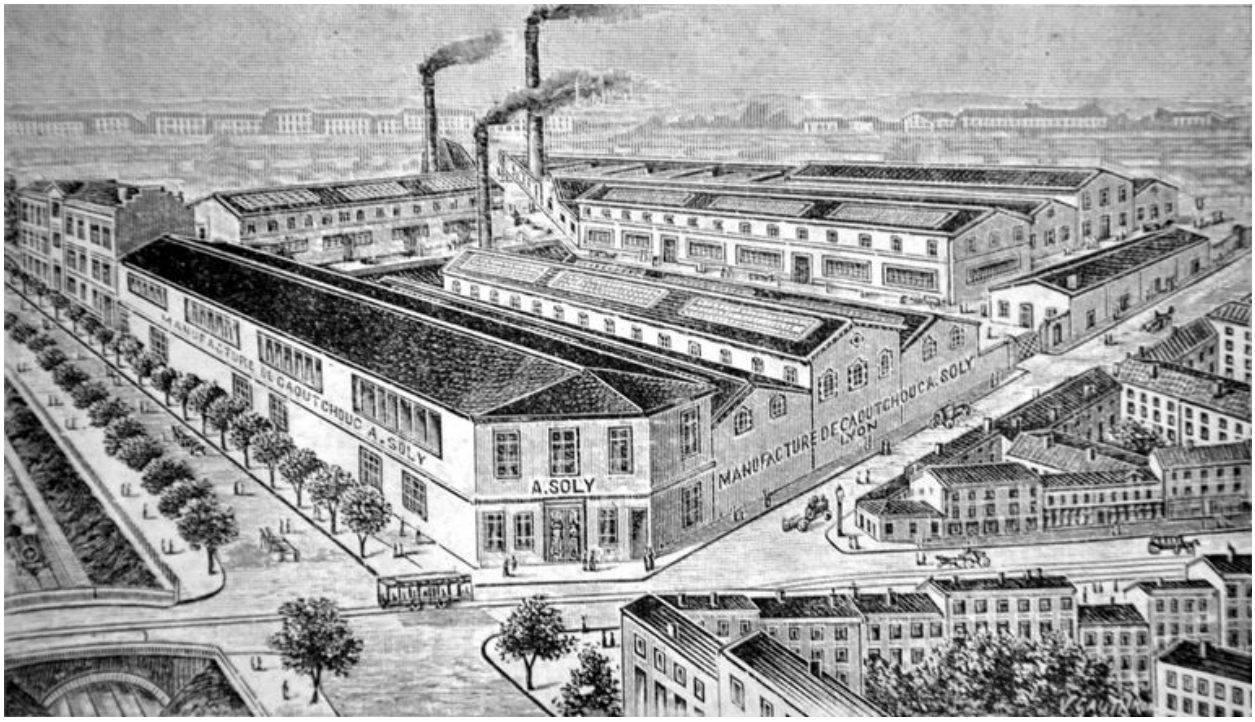

Détail du frontispice du catalogue des produits A. Soly, 1913

Référence du document reproduit :

- **Détail du frontispice d'un catalogue des produits issus de la manufacture de pneumatiques A. Soly, Détail du frontispice d'un catalogue des produits issus de la manufacture de pneumatiques A. Soly, 1913**. (AP Fondation Berliet)

- **Détail du frontispice d'un catalogue des produits issus de la manufacture de pneumatiques A. Soly, Détail du frontispice d'un catalogue des produits issus de la manufacture de pneumatiques A. Soly, 1913**. (AP Fondation Berliet)

IVR82_20116901809NUCA
Auteur de l'illustration (reproduction) : Marion Fourcayran
© Archives privées Lycée Hector Guimard
reproduction soumise à autorisation du titulaire des droits d'exploitation

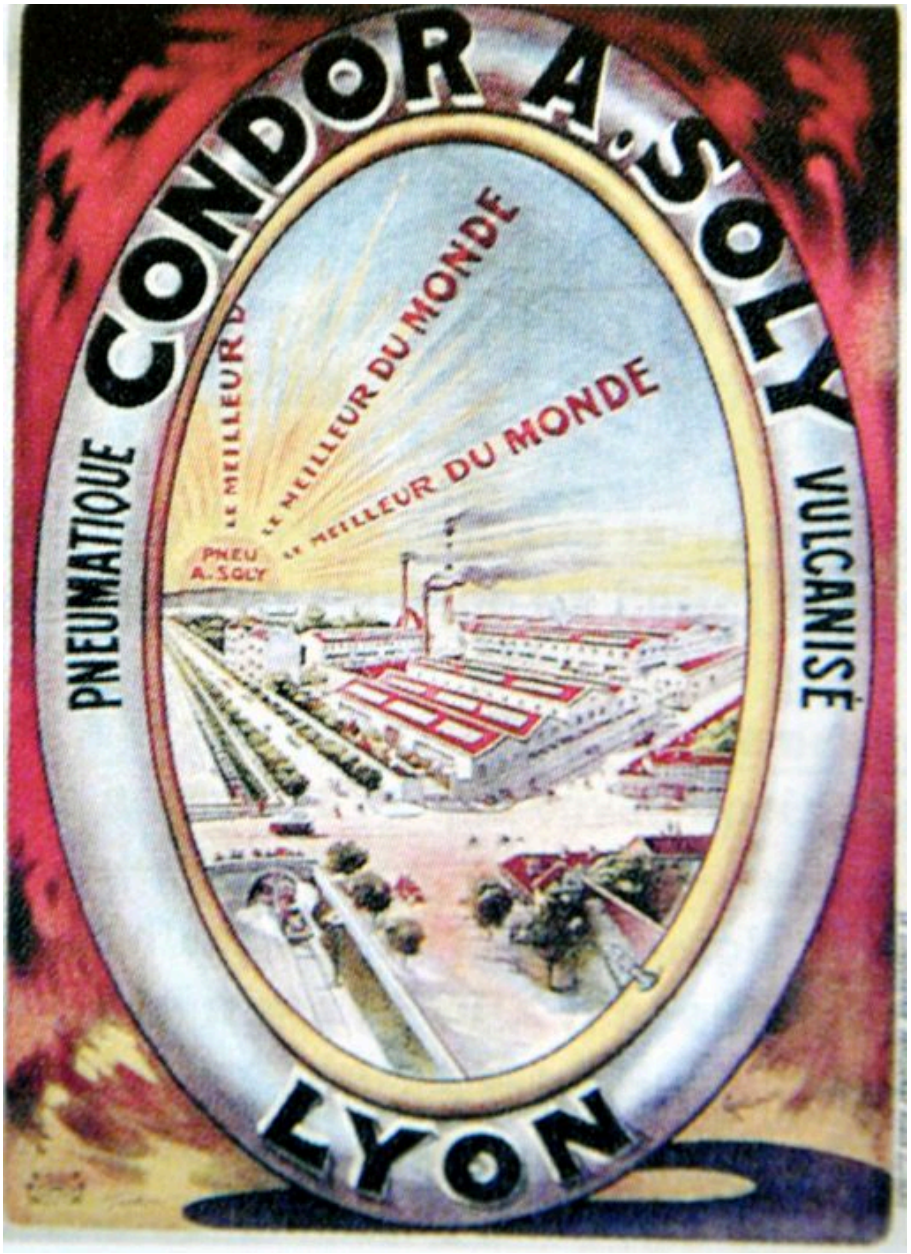

Affiche de Condor A. Soly, avec vue cavalière de l'usine, non datée

Référence du document reproduit :

- **LOZADA AUCTIONS, Frederic.Catalogue de vente d'affiches. Londres, June 10, 11, 1999**
  LOZADA AUCTIONS, Frederic.**Catalogue de vente d'affiches**. Londres, June 10, 11, 1999
  Fondation de l'automobile Marlius Berliet

IVR82_20116901810NUCA
Auteur de l'illustration (reproduction) : Marion Fourcayran
© Archives privées Lycée Hector Guimard
reproduction soumise à autorisation du titulaire des droits d'exploitation

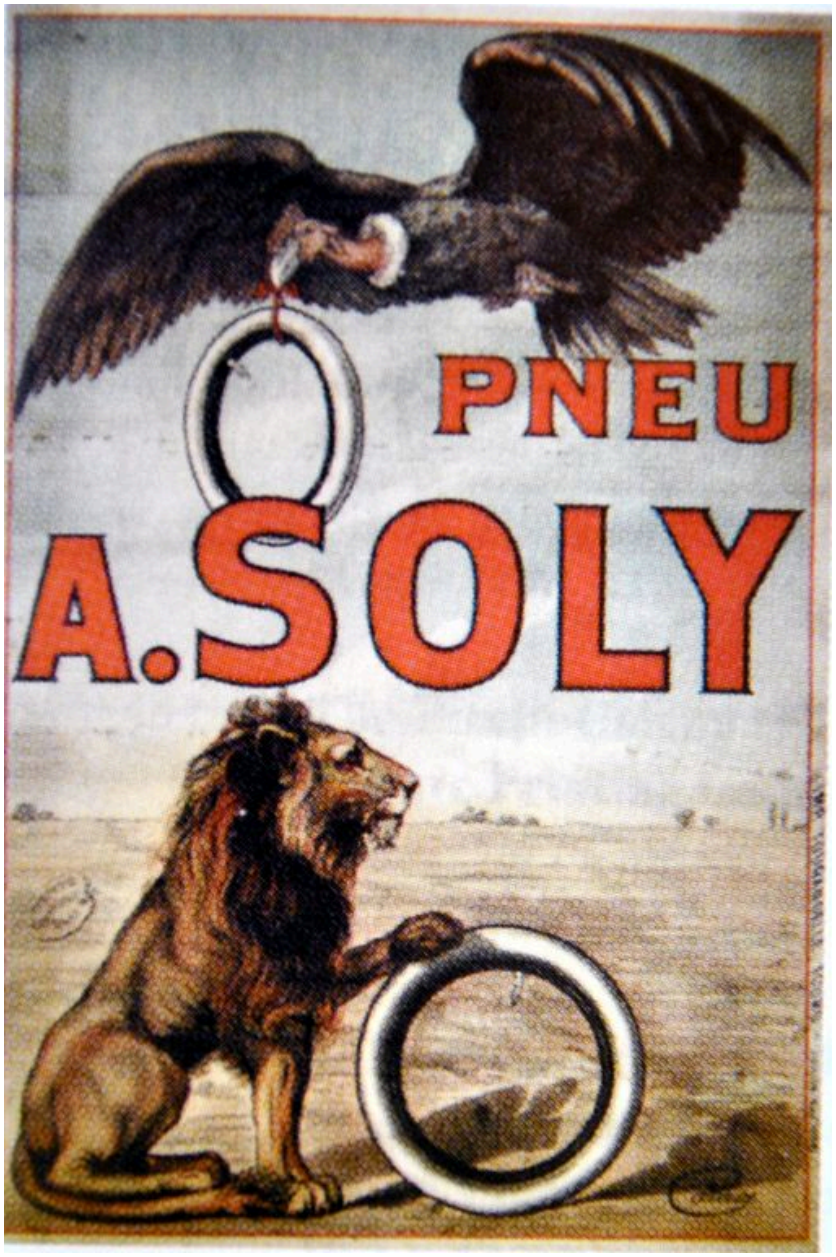

Affiche pneu A. Soly, non datée

Référence du document reproduit :

- **LOZADA AUCTIONS, Frederic.Catalogue de vente d'affiches. Londres, November 17, 18, 19 1998**
  LOZADA AUCTIONS, Frederic. **Catalogue de vente d'affiches**. Londres, November 17, 18, 19 1998
  Fondation de l'automobile Marlius Berliet

IVR82_20116901811NUCA
Auteur de l'illustration (reproduction) : Marion Fourcayran
© Archives privées Lycée Hector Guimard
reproduction soumise à autorisation du titulaire des droits d'exploitation

Vue générale de la façade principale de la maison et des bâtiments mitoyens

IVR82_20116901782NUCA
Auteur de l'illustration : Catherine Guégan
© Région Rhône-Alpes, Inventaire général du patrimoine culturel ; © Ville de Lyon
reproduction soumise à autorisation du titulaire des droits d'exploitation

Vue d'ensemble depuis le haut

IVR82_20116900809NUCA
Auteur de l'illustration : Martial Couderette
© Région Rhône-Alpes, Inventaire général du patrimoine culturel ; © Ville de Lyon
reproduction soumise à autorisation du titulaire des droits d'exploitation

Elévation principale

IVR82_20116901781NUCA
Auteur de l'illustration : Catherine Guégan
© Région Rhône-Alpes, Inventaire général du patrimoine culturel ; © Ville de Lyon
reproduction soumise à autorisation du titulaire des droits d'exploitation

Elévation principale : porte d'entrée

IVR82_20116901783NUCA
Auteur de l'illustration : Catherine Guégan
© Région Rhône-Alpes, Inventaire général du patrimoine culturel ; © Ville de Lyon
reproduction soumise à autorisation du titulaire des droits d'exploitation

Elévation principale : détail de la porte d'entrée

IVR82_20116901784NUCA
Auteur de l'illustration : Catherine Guégan
© Région Rhône-Alpes, Inventaire général du patrimoine culturel ; © Ville de Lyon
reproduction soumise à autorisation du titulaire des droits d'exploitation

Elévation principale : détail de l'imposte

IVR82_20116901785NUCA
Auteur de l'illustration : Catherine Guégan
© Région Rhône-Alpes, Inventaire général du patrimoine culturel ; © Ville de Lyon
reproduction soumise à autorisation du titulaire des droits d'exploitation

Elévation principale : vue du premier niveau

IVR82_20116901786NUCA
Auteur de l'illustration : Catherine Guégan
© Région Rhône-Alpes, Inventaire général du patrimoine culturel ; © Ville de Lyon
reproduction soumise à autorisation du titulaire des droits d'exploitation

Elévation principale : vue des baies du second niveau

IVR82_20116901787NUCA
Auteur de l'illustration : Catherine Guégan
© Région Rhône-Alpes, Inventaire général du patrimoine culturel ; © Ville de Lyon
reproduction soumise à autorisation du titulaire des droits d'exploitation

Elévation principale : vue des baies du troisième niveau

IVR82_20116901788NUCA
Auteur de l'illustration : Catherine Guégan
© Région Rhône-Alpes, Inventaire général du patrimoine culturel ; © Ville de Lyon
reproduction soumise à autorisation du titulaire des droits d'exploitation

Elévation principale : vue du pignon

IVR82_20116901789NUCA
Auteur de l'illustration : Catherine Guégan
© Région Rhône-Alpes, Inventaire général du patrimoine culturel ; © Ville de Lyon
reproduction soumise à autorisation du titulaire des droits d'exploitation

Elévation principale : détail de l'avant-toit

IVR82_20116901790NUCA
Auteur de l'illustration : Catherine Guégan
© Région Rhône-Alpes, Inventaire général du patrimoine culturel ; © Ville de Lyon
reproduction soumise à autorisation du titulaire des droits d'exploitation

Elévation principale : fissure

IVR82_20116901791NUCA
Auteur de l'illustration : Catherine Guégan
© Région Rhône-Alpes, Inventaire général du patrimoine culturel ; © Ville de Lyon
reproduction soumise à autorisation du titulaire des droits d'exploitation

Vue de la façade sur cour depuis le sud-ouest

IVR82_20116901792NUCA
Auteur de l'illustration : Maryannick Chalabi
Date de prise de vue : 2008
© Région Rhône-Alpes, Inventaire général du patrimoine culturel ; © Ville de Lyon
reproduction soumise à autorisation du titulaire des droits d'exploitation

Façade sur cour : vue orientée sud est

IVR82_20116901794NUCA
Auteur de l'illustration : Catherine Guégan
© Région Rhône-Alpes, Inventaire général du patrimoine culturel ; © Ville de Lyon
reproduction soumise à autorisation du titulaire des droits d'exploitation

Façade sur cour : vue orientée nord est

IVR82_20116901795NUCA
Auteur de l'illustration : Catherine Guégan
© Région Rhône-Alpes, Inventaire général du patrimoine culturel ; © Ville de Lyon
reproduction soumise à autorisation du titulaire des droits d'exploitation

Façade sur cour : détail de l'oriel

IVR82_20116901796NUCA
Auteur de l'illustration : Catherine Guégan
© Région Rhône-Alpes, Inventaire général du patrimoine culturel ; © Ville de Lyon
reproduction soumise à autorisation du titulaire des droits d'exploitation

Façade sur cour : porte cochère

IVR82_20116901797NUCA
Auteur de l'illustration : Catherine Guégan
© Région Rhône-Alpes, Inventaire général du patrimoine culturel ; © Ville de Lyon
reproduction soumise à autorisation du titulaire des droits d'exploitation

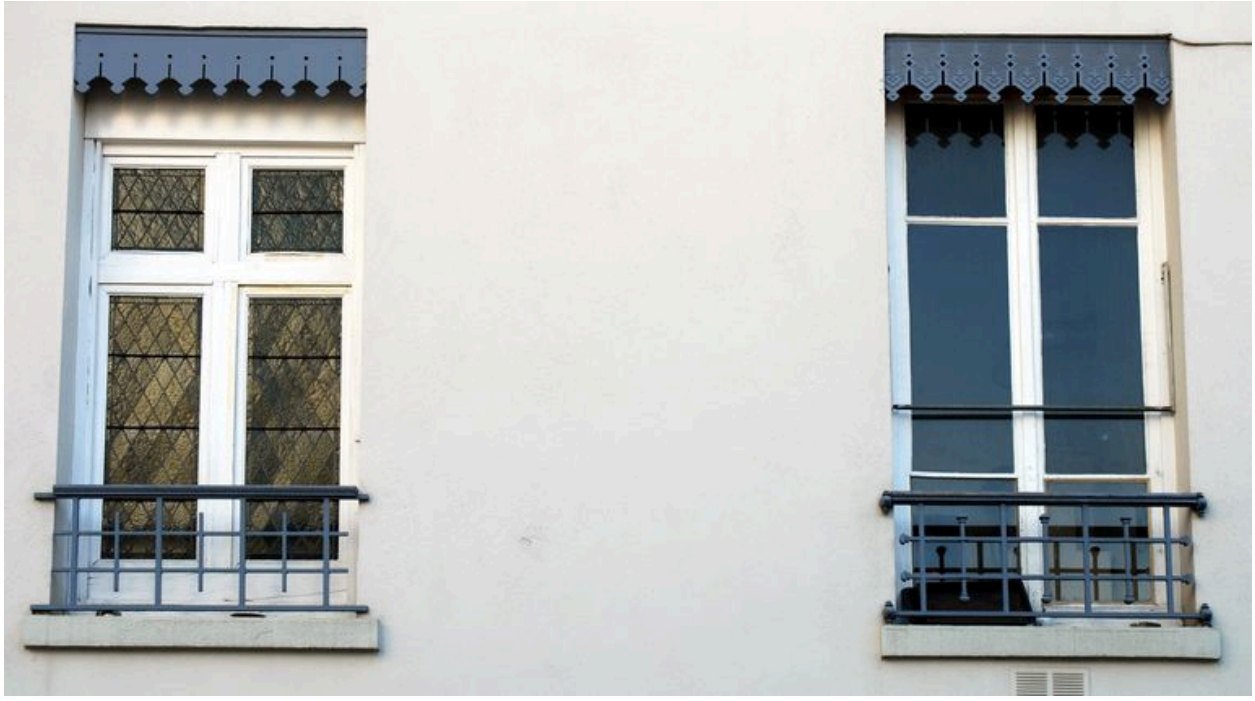

Façade sur cour : détail de deux baies

IVR82_20116901798NUCA
Auteur de l'illustration : Catherine Guégan
© Région Rhône-Alpes, Inventaire général du patrimoine culturel ; © Ville de Lyon
reproduction soumise à autorisation du titulaire des droits d'exploitation

Façade sur cour : détail d'une baie

IVR82_20116901799NUCA
Auteur de l'illustration : Catherine Guégan
© Région Rhône-Alpes, Inventaire général du patrimoine culturel ; © Ville de Lyon
reproduction soumise à autorisation du titulaire des droits d'exploitation

Cour : détail du matériau (mâchefer)

IVR82_20116901800NUCA
Auteur de l'illustration : Catherine Guégan
© Région Rhône-Alpes, Inventaire général du patrimoine culturel ; © Ville de Lyon
reproduction soumise à autorisation du titulaire des droits d'exploitation

Vue de la cour avec des traces au sol des anciens hangars de l'usine

IVR82_20116901793NUCA
Auteur de l'illustration : Catherine Guégan
© Région Rhône-Alpes, Inventaire général du patrimoine culturel ; © Ville de Lyon
reproduction soumise à autorisation du titulaire des droits d'exploitation

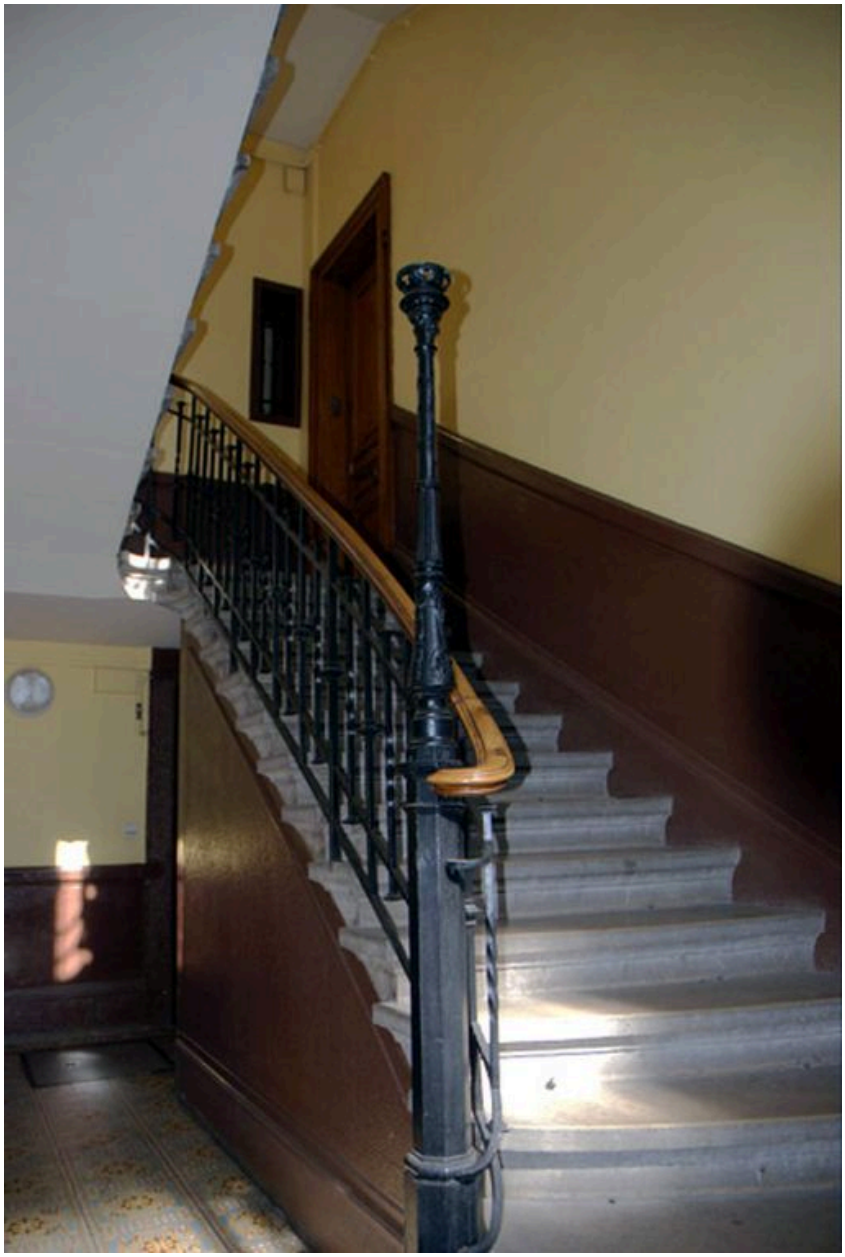

Départ de l'escalier

IVR82_20116901804NUCA
Auteur de l'illustration : Maryannick Chalabi
Date de prise de vue : 2008
© Région Rhône-Alpes, Inventaire général du patrimoine culturel ; © Ville de Lyon
reproduction soumise à autorisation du titulaire des droits d'exploitation

Détail du carrelage du vestibule

IVR82_20116901802NUCA
Auteur de l'illustration : Maryannick Chalabi
Date de prise de vue : 2008
© Région Rhône-Alpes, Inventaire général du patrimoine culturel ; © Ville de Lyon
reproduction soumise à autorisation du titulaire des droits d'exploitation

Détail du carrelage du vestibule

IVR82_20116901803NUCA
Auteur de l'illustration : Maryannick Chalabi
Date de prise de vue : 2008
© Région Rhône-Alpes, Inventaire général du patrimoine culturel ; © Ville de Lyon
reproduction soumise à autorisation du titulaire des droits d'exploitation