



Lyon 7e
la Guillotière
7 rue Abbé-Boisard

Immeuble

Références du dossier

Numéro de dossier : IA69005423
Date de l'enquête initiale : 2008
Date(s) de rédaction : 2008
Cadre de l'étude : inventaire topographique Inventaire de la Ville de Lyon
Degré d'étude : repéré

Désignation

Dénomination : immeuble
Parties constituantes non étudiées : cour, boutique

Compléments de localisation

Milieu d'implantation : en ville
Références cadastrales : 1999, AH, 14

Historique

Le 22 juillet 1907, l'architecte Curny dépose une demande de permis de construire au nom des frères Pansu pour des constructions formant l'angle de la palce de la Croix (place Stalingrad) et la rue Garibaldi, soit 7 immeubles du 314 au 320 rue Garibaldi, et 1-7 rue de l'Abbé-Boisard (BMO). Les 5 et 7 rue Abbé-Boisard forment un même ensemble avec unité de façade.

Période(s) principale(s) : 1er quart 20e siècle
Dates : 1907 (daté par source)
Auteur(s) de l'oeuvre : Curny (architecte, attribution par source)
Personne(s) liée(s) à l'histoire de l'oeuvre : frères Pansu (commanditaire)

Description

Éléments descriptifs

Matériau(x) de couverture : tuile plate mécanique
Étage(s) ou vaisseau(x) : sous-sol, 5 étages carrés
Élévations extérieures : élévation à travées
Type(s) de couverture : toit à deux pans ; croupe ; pignon découvert
Escaliers : escalier dans-oeuvre : escalier tournant à retours avec jour, en maçonnerie

Typologies et état de conservation

Typologies : trois corps de bâtiment en U
État de conservation : bon état

Statut, intérêt et protection

Boutique d'équipement automobile Quali-Glass
Statut de la propriété : propriété privée

Références documentaires

Documents d'archive

- **Bulletin municipal officiel**
Bulletin municipal officiel de la Ville de Lyon
22 juillet 1907
AC Lyon

Illustrations

Plan masse et de situation,
extrait de <http://cadastre.gouv.fr>
Dess. André Céréza
IVR82_20136902311NUDA



Détail de la travée d'angle
Phot. Maryannick Chalabi
IVR82_20086900632NUCA



Vue d'ensemble depuis le sud-est
Phot. Eric Dessert
IVR82_20076902423NUCA



Vue depuis le sud-est
Phot. Eric Dessert
IVR82_20076902425NUCA

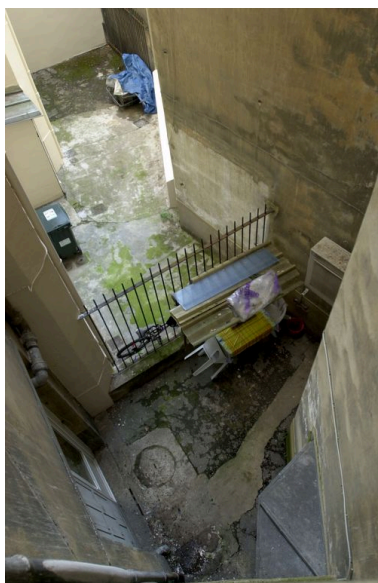

Vue des cours du 7 et du 5 rue
de l'Abbé-Boisard depuis l'est
Phot. Maryannick Chalabi
IVR82_20086900633NUCA



Vue du couloir d'entrée
vers la cage d'escalier
Phot. Maryannick Chalabi
IVR82_20086900634NUCA



Vue de la cage d'escalier et du palier soutenu par une console
Phot. Maryannick Chalabi
IVR82_20086900635NUCA



Détail d'une console
moulurée soutenant le palier
Phot. Maryannick Chalabi
IVR82_20086900636NUCA

Dossiers liés

Dossiers de synthèse :

Présentation du secteur d'étude Lyon Guillotière (IA69005009) Rhône-Alpes, Rhône, Lyon 7e, la Guillotière
Immeubles du secteur d'étude La Guillotière (IA69005010) Lyon 7e, la Guillotière

Oeuvre(s) contenue(s) :

Oeuvre(s) en rapport :

Chemin puis rue de Crémieu, actuellement rue Abbé-Boisard (IA69007548) Rhône-Alpes, Rhône, Lyon 7e, la Guillotière

Ensemble de 8 immeubles (IA69006688) Rhône-Alpes, Rhône, Lyon 7e, la Guillotière, 1, 3, 5-7 rue Abbé-Boisard , 314-320 rue Garibaldi

Îlot Grande rue de la Guillotière, Abbé-Boisard, Garibaldi, Gambetta, André-Philip, Rachais (IA69006978) Rhône-Alpes, Rhône, Lyon 7e, la Guillotière, grande rue de la Guillotière , rue Abbé-boisard , rue Garibaldi , cours Gambetta , rue André-Philip , rue Rachais

Rue Garibaldi (IA69005424) Rhône-Alpes, Rhône, Lyon 7e, la Guillotière, rue Garibaldi

Immeuble (IA69005426) Rhône-Alpes, Rhône, Lyon 7e, la Guillotière, 318 rue Garibaldi

Immeuble (IA69005422) Rhône-Alpes, Rhône, Lyon 7e, la Guillotière, 5 rue Abbé-Boisard

Immeuble (IA69005427) Rhône-Alpes, Rhône, Lyon 7e, la Guillotière, 316 rue Garibaldi

Immeuble (IA69005425) Rhône-Alpes, Rhône, Lyon 7e, la Guillotière, 320 rue Garibaldi

Immeuble (IA69005428) Rhône-Alpes, Rhône, Lyon 7e, la Guillotière, 314 rue Garibaldi

Immeuble (IA69005421) Rhône-Alpes, Rhône, Lyon 7e, la Guillotière, 3 rue Abbé-Boisard

Auteur(s) du dossier : Maryannick Chalabi, Catherine Guégan

Copyright(s) : © Région Rhône-Alpes, Inventaire général du patrimoine culturel ; © Ville de Lyon

Plan masse et de situation, extrait de <http://cadastre.gouv.fr>

IVR82_20136902311NUDA

Auteur de l'illustration : André Céréza

Date de prise de vue : 2013

© Région Rhône-Alpes, Inventaire général du patrimoine culturel ; © Ministère des finances, CIDEF, Service du cadastre
reproduction soumise à autorisation du titulaire des droits d'exploitation



Détail de la travée d'angle

IVR82_20086900632NUCA

Auteur de l'illustration : Maryannick Chalabi

Date de prise de vue : 2007

© Région Rhône-Alpes, Inventaire général du patrimoine culturel ; © Ville de Lyon
reproduction soumise à autorisation du titulaire des droits d'exploitation



Vue d'ensemble depuis le sud-est

IVR82_20076902423NUCA

Auteur de l'illustration : Eric Dessert

© Région Rhône-Alpes, Inventaire général du patrimoine culturel ; © Ville de Lyon
reproduction soumise à autorisation du titulaire des droits d'exploitation



Vue depuis le sud-est

IVR82_20076902425NUCA

Auteur de l'illustration : Eric Dessert

© Région Rhône-Alpes, Inventaire général du patrimoine culturel ; © Ville de Lyon
reproduction soumise à autorisation du titulaire des droits d'exploitation



Vue des cours du 7 et du 5 rue de l'Abbé-Boisard depuis l'est

IVR82_20086900633NUCA

Auteur de l'illustration : Maryannick Chalabi

Date de prise de vue : 2007

© Région Rhône-Alpes, Inventaire général du patrimoine culturel ; © Ville de Lyon
reproduction soumise à autorisation du titulaire des droits d'exploitation



Vue du couloir d'entrée vers la cage d'escalier

IVR82_20086900634NUCA

Auteur de l'illustration : Maryannick Chalabi

Date de prise de vue : 2007

© Région Rhône-Alpes, Inventaire général du patrimoine culturel ; © Ville de Lyon
reproduction soumise à autorisation du titulaire des droits d'exploitation



Vue de la cage d'escalier et du palier soutenu par une console

IVR82_20086900635NUCA

Auteur de l'illustration : Maryannick Chalabi

Date de prise de vue : 2007

© Région Rhône-Alpes, Inventaire général du patrimoine culturel ; © Ville de Lyon
reproduction soumise à autorisation du titulaire des droits d'exploitation



Détail d'une console moulurée soutenant le palier

IVR82_20086900636NUCA

Auteur de l'illustration : Maryannick Chalabi

Date de prise de vue : 2007

© Région Rhône-Alpes, Inventaire général du patrimoine culturel ; © Ville de Lyon
reproduction soumise à autorisation du titulaire des droits d'exploitation