Rhône-Alpes, Ain
Injoux-Génissiat
01 Injoux-Génissiat, Génissiat
R.D. 72a

Pont routier sur l'évacuateur du barrage de Génissiat

Références du dossier

Numéro de dossier : IA01000502
Date de l'enquête initiale : 2010
Date(s) de rédaction : 2011
Cadre de l'étude : enquête thématique régionale Points de franchissement du Rhône
Degré d'étude : repéré

Désignation

Dénomination : pont
Précision sur la dénomination : pont routier

Compléments de localisation

Milieu d'implantation : en écart
Réseau hydrographique : Rhône; canal évacuateur du barrage de Génissiat
Références cadastrales :

Historique

D'après la base CNR/Oasis, ce pont a été construit en 1947, un an avant la mise en eau du barrage ; les travaux sont alors exécutés par l'Entreprise de construction du barrage de Génissiat (ECBG). Les derniers travaux connus sur ce pont ont été opérés en 2006.

Période(s) principale(s) : 2e quart 20e siècle
Période(s) secondaire(s) : 1er quart 21e siècle
Dates : 1947 (daté par travaux historiques)
Auteur(s) de l'oeuvre : Compagnie Nationale du Rhône (maître d'oeuvre, attribution par travaux historiques), Entreprise de construction du barrage de Génissiat (entrepreneur, attribution par travaux historiques)

Description

L'ouvrage franchit le canal évacuateur de crues à ciel ouvert situé en rive droite, soit côté Injoux-Génissiat. Il s'agit d'un des six ponts que compte le barrage-usine de Génissiat, donnant accès sur la R.D. 72a au pont amont du barrage qui se trouve dans la continuité. C'est un pont à voûte en béton et à parement maçonné de 50 m de long (ouverture de 45 m), constitué de deux travées : une arche principale de 22,50 m de portée sur le canal et une petite ouverture en plein cintre en rive droite. Il porte, sur une largeur utile de 10,50 m, une chaussée de 7,50 m à deux voies à double sens de circulation, encadrée de deux trottoirs de 1,20 m et 2,30 m bordés de parapets métalliques.

Eléments descriptifs

Matériau(x) du gros-oeuvre, mise en oeuvre et revêtement : béton ; pierre ; parement
Couvrements : voûte en berceau plein-cintre

Typologies et état de conservation

Typologies : pont voûté

Statut, intérêt et protection

D'après le Compagnie Nationale du Rhône. Repérage terrain. Propriété CNR.

Statut de la propriété : propriété d'une société privée

Références documentaires

Documents figurés

- **[Génissiat, canal évacuateur de crues]. [Milieu du 20e siècle]. 1 impr. photoméc. (carte postale) : [Génissiat, canal évacuateur de crues]**. [Milieu du 20e siècle]. 1 impr. photoméc. (carte postale) : n. et b. (AD Ain. Série Fi, CP2344168)

- **51505. Le barrage de Génissiat sur le Rhône. Vue générale aérienne / Cellard phot. Lyon : Cellard, 51505. Le barrage de Génissiat sur le Rhône. Vue générale aérienne** / Cellard phot. Lyon : Cellard, [1953]. 1 impr. photoméc. (carte postale) : n. et b. (AD Ain. Fonds Cellard, 27 Fi 12 Injoux 51505)

- **N.51509 - Le barrage de Génissiat sur le Rhône. Vue générale aval. Au premier plan, le Saut de Ski N.51509 - Le barrage de Génissiat sur le Rhône. Vue générale aval. Au premier plan, le Saut de Ski** / Cellard phot. édit. Bron : Cellard, 1950-1970. 1 impr. photoméc. (carte postale) : coul. (AD Ain. Fonds Cellard, 27 Fi 12 Injoux 51509) Notes : vue verticale ; carte annotée

- **N.51515 - Le barrage de Génissiat, sur le Rhône. Vue aérienne ; en premier plan, le Saut de Ski / N.51515 - Le barrage de Génissiat, sur le Rhône. Vue aérienne ; en premier plan, le Saut de Ski** / Cellard phot. édit. Bron : Cellard, 1950-1970. 1 impr. photoméc. (carte postale) : n. et b. (AD Ain. Fonds Cellard, 27 Fi 12 Injoux 51515) Notes : vue verticale

- **51.523 - Le barrage de Génissiat, sur le Rhône. Vue aérienne aval / Cellard phot. édit. Bron : 51.523 - Le barrage de Génissiat, sur le Rhône. Vue aérienne aval** / Cellard phot. édit. Bron : Cellard, [1961]. 1 impr. photoméc. (carte postale) : n. et b. (AD Ain. Fonds Cellard, 27 Fi 12 Injoux 51523)

- **[Vue aérienne du barrage de Génissiat, sur le Rhône] / Cellard phot. édit., 1950-1970. 1 impr. [Vue aérienne du barrage de Génissiat, sur le Rhône]** / Cellard phot. édit., 1950-1970. 1 impr. photoméc. (carte postale) : n. et b. (AD Ain. Fonds Cellard, 27 Fi 12 Injoux 51531)

- **51.534 - Le barrage de Génissiat, sur le Rhône. Vue aérienne aval / Cellard phot. édit. Bron : 51.534 - Le barrage de Génissiat, sur le Rhône. Vue aérienne aval** / Cellard phot. édit. Bron : Cellard, [1961]. 1 impr. photoméc. (carte postale) : n. et b. (AD Ain. Fonds Cellard, 27 Fi 12 Injoux 51532) Notes : vue verticale

- **N.51540 - Le barrage de Génissiat, sur le Rhône. Vue aérienne amont / Cellard phot. édit. Bron : N.51540 - Le barrage de Génissiat, sur le Rhône. Vue aérienne amont** / Cellard phot. édit. Bron : Cellard, [1964]. 1 impr. photoméc. (carte postale) : coul. (AD Ain. Fonds Cellard, 27 Fi 12 Injoux 51540) Notes : vue verticale ; carte annotée

- **Barrage de Génissiat (Ain). 1577 - Le Saut de Ski (Edité sous contrôle C.N.R. Laprade et Bourdeix, Barrage de Génissiat (Ain). 1577 - Le Saut de Ski (Edité sous contrôle C.N.R. Laprade et Bourdeix, arch.)** / Compagnie des Arts photomécaniques édit. Paris : Compagnie des Arts photomécaniques, [avant 1967]. 1 impr. photoméc. (carte postale) : coul. (AD Ain. 51 Fi 189-0002) Notes : a voyagé ; timbre et tampon

- **Barrage de Génissiat (Ain) 1951. 155 - Le Lac, l´Usine et Canal Evacuateur. Vue aérienne / Combier Barrage de Génissiat (Ain) 1951. 155 - Le Lac, l´Usine et Canal Evacuateur. Vue aérienne** / Combier phot. ; Perrier édit. Macon : Combier ; Génissiat : Perrier, [1951]. 1 impr. photoméc. (carte postale) : n. et b. (AD Ain. 51 Fi 189-0003)

- **1578 - Barrage de Génissiat (Ain). Vue d´ensemble prise par avion. Le Barrage et son lac**
  1578 - Barrage de Génissiat (Ain). Vue d´ensemble prise par avion. Le Barrage et son lac artificiel. Le nouveau Poste de Transformation E.D.F. de 400.000 KW. Distribution annuelle de courant : 2 milliards de 1/2 KW (édité sous contrôle C.N.R. Laprade et Bourdeix Archies) / Compagnie des Arts photomécaniques édit. Paris : Compagnie des Arts photomécaniques, [avant 1963]. 1 impr. photoméc. (carte postale) : coul. (AD Ain. 51 Fi 189-0005) Notes : timbre et tampon

- **148 - Barrage de Génissiat. Vue prise d´avion / Ray-Delvert phot. ; Combier phot. ; Perrier édit.**
  148 - Barrage de Génissiat. Vue prise d´avion / Ray-Delvert phot. ; Combier phot. ; Perrier édit. Agen : Ray-Delvert ; Macon : Combier ; Génissiat : Perrier, [19.. ?]. 1 impr. photoméc. (carte postale) : n. et b. (AD Ain. 51 Fi 189-7)

- **[Injoux-Génissiat. Barrage de Génissiat sur le Rhône] / Roger Henrard phot., 1945-1960. 2 photogr.**
  [Injoux-Génissiat. Barrage de Génissiat sur le Rhône] / Roger Henrard phot., 1945-1960. 2 photogr. pos. : n. et b. ; 18 x 24 cm (AD Ain. Fonds Henrard, 14 Fi 78 et 79)

- **[Le barrage de Génissiat] / Albert Bellat phot., [ca 1960]. 4 photogr. pos. : n. et b. ; 24 x 30**
  [Le barrage de Génissiat] / Albert Bellat phot., [ca 1960]. 4 photogr. pos. : n. et b. ; 24 x 30 cm. (AD Haute-Savoie. 2 Fi 601, 602, 603 et 606) Notes : reproduction interdite
  2 Fi 601, 602 et 603

Bibliographie

- **Compagnie Nationale du Rhône. Direction du Patrimoine Fluvial et Industriel. Pôle Fluvial. Base** Compagnie Nationale du Rhône. Direction du Patrimoine Fluvial et Industriel. Pôle Fluvial. **Base documentaire OASIS**. Répertoire des ouvrages sur le Rhône
  n° 0220

Illustrations

Plan de situation (sur fond de SCAN25(R) (C) IGN-2008 (C) Région Rhône-Alpes Licence n°2008-CISE27-1010) Dess. S. Delétoille IVR82_20100101608NUD

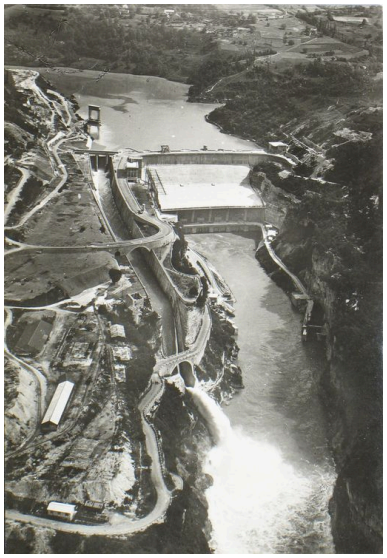

N.51515 - Le barrage de Génissiat, sur le Rhône. Vue aérienne ; en premier plan, le Saut de Ski / Cellard phot. édit. Bron : Cellard, 1950-1970. 1 impr. photoméc. (carte postale) : n. et b. (AD Ain. Fonds Cellard, 27 Fi 12 Injoux 51515)

[Génissiat, canal évacuateur de crues]. [19.. ?]. 1 impr. photoméc. (carte postale) : n. et b. (AD Ain. Série Fi, CP2344168) Phot. AD Ain, Autr. auteur inconnu 1_ IVR82_20100100033NUCAB

Phot. F. Bardoneschi, Autr.
Cellard (photographe)
IVR82_20100100032NUCAB

Vue générale, face amont
Phot. B. Decrock
IVR82_20100100146NUCA

Vue générale du pont, face amont et vue de l'évacuateur du barrage
Phot. B. Decrock
IVR82_20100100147NUCA

Vue générale, face amont, de la rive droite
Phot. B. Decrock
IVR82_20100100148NUCA

Voûte, vue partielle
Phot. B. Decrock
IVR82_20100100149NUCA

Dossiers liés

Dossiers de synthèse :
Aménagements du Rhône : barrage ; centrale hydroélectrique ; écluse ; digue (IA00000333)
Ponts du Rhône : ponts, ponceaux, passerelles, viaducs (IA00000332)
Oeuvre(s) contenue(s) :
Oeuvre(s) en rapport :
Barrage et centrale hydroélectrique de Génissiat (IA01000516) Rhône-Alpes, Ain, Injoux-Génissiat, 01 Injoux-Génissiat, Génissiat, 74 Franclens, R.D. 72a, R.D. 214
Présentation de l'étude des points de franchissement du Rhône en région Rhône-Alpes (IA00000331) Rhône-Alpes, Rhône-Alpes
Ensemble de deux passerelles (détruites) (IA01000527) Injoux-Génissiat, 01 Injoux-Génissiat, Génissiat, 74 Franclens

Auteur(s) du dossier : Isabelle Havard, Bruno Decrock
Copyright(s) : © Région Rhône-Alpes, Inventaire général du patrimoine culturel

Plan de situation (sur fond de SCAN25(R) (C) IGN-2008 (C) Région Rhône-Alpes Licence n°2008-CISE27-1010)

IVR82_20100101608NUD
Auteur de l'illustration : S. Delétoille
Technique de relevé : reprise de fond ; Échelle : 1:25000
© Région Rhône-Alpes, Inventaire général du patrimoine culturel ; © IGN
reproduction interdite

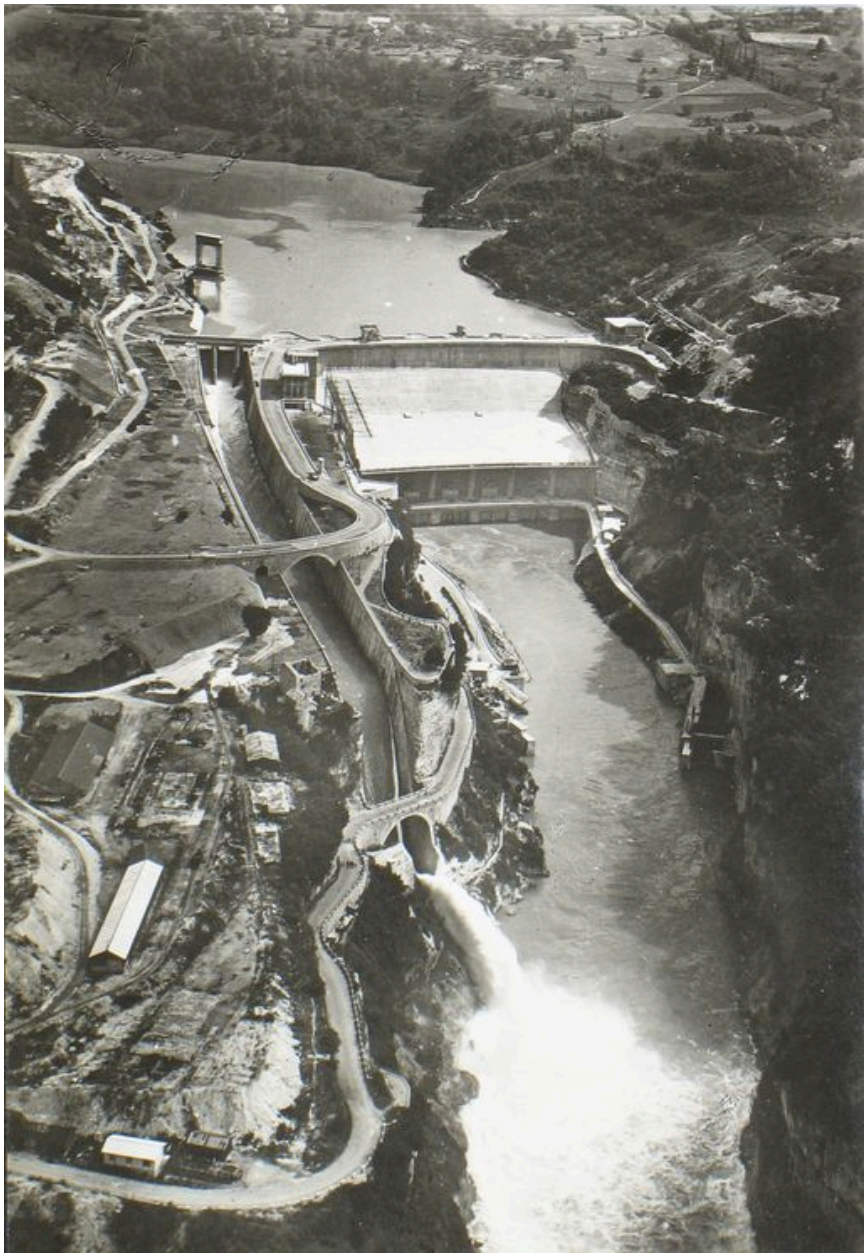

N.51515 - Le barrage de Génissiat, sur le Rhône. Vue aérienne ; en premier plan, le Saut de Ski / Cellard phot. édit. Bron : Cellard, 1950-1970. 1 impr. photoméc. (carte postale) : n. et b. (AD Ain. Fonds Cellard, 27 Fi 12 Injoux 51515)

Référence du document reproduit :

- **N.51515 - Le barrage de Génissiat, sur le Rhône. Vue aérienne ; en premier plan, le Saut de Ski / N.51515 - Le barrage de Génissiat, sur le Rhône. Vue aérienne ; en premier plan, le Saut de Ski** / Cellard phot. édit. Bron : Cellard, 1950-1970. 1 impr. photoméc. (carte postale) : n. et b. (AD Ain. Fonds Cellard, 27 Fi 12 Injoux 51515) Notes : vue verticale

IVR82_20100100032NUCAB
Auteur de l'illustration : F. Bardoneschi
Auteur du document reproduit : Cellard (photographe)
© Région Rhône-Alpes, Inventaire général du patrimoine culturel ; © Archives départementales de l'Ain
reproduction soumise à autorisation du titulaire des droits d'exploitation

[Génissiat, canal évacuateur de crues]. [19.. ?]. 1 impr. photoméc. (carte postale) : n. et b. (AD Ain. Série Fi, CP2344168)

Référence du document reproduit :

- **[Génissiat, canal évacuateur de crues]. [Milieu du 20e siècle]. 1 impr. photoméc. (carte postale) : [Génissiat, canal évacuateur de crues]**. [Milieu du 20e siècle]. 1 impr. photoméc. (carte postale) : n. et b. (AD Ain. Série Fi, CP2344168)

IVR82_20100100033NUCAB
Auteur de l'illustration : AD Ain
Auteur du document reproduit : auteur inconnu 1_
© Région Rhône-Alpes, Inventaire général du patrimoine culturel ; © Archives départementales de l'Ain
reproduction soumise à autorisation du titulaire des droits d'exploitation

Vue générale, face amont

IVR82_20100100146NUCA
Auteur de l'illustration : B. Decrock
© Région Rhône-Alpes, Inventaire général du patrimoine culturel
reproduction soumise à autorisation du titulaire des droits d'exploitation

Vue générale du pont, face amont et vue de l'évacuateur du barrage

IVR82_20100100147NUCA
Auteur de l'illustration : B. Decrock
© Région Rhône-Alpes, Inventaire général du patrimoine culturel
reproduction soumise à autorisation du titulaire des droits d'exploitation

Vue générale, face amont, de la rive droite

IVR82_20100100148NUCA
Auteur de l'illustration : B. Decrock
© Région Rhône-Alpes, Inventaire général du patrimoine culturel
reproduction soumise à autorisation du titulaire des droits d'exploitation

Voûte, vue partielle

IVR82_20100100149NUCA
Auteur de l'illustration : B. Decrock
© Région Rhône-Alpes, Inventaire général du patrimoine culturel
reproduction soumise à autorisation du titulaire des droits d'exploitation