



Lyon 7e
la Guillotière
52 Grande rue de la Guillotière , rue Chalopin

Immeuble 52 grande rue de la Guillotière

Références du dossier

Numéro de dossier : IA69005198
Date de l'enquête initiale : 2004
Date(s) de rédaction : 2004
Cadre de l'étude : inventaire topographique Inventaire de la Ville de Lyon
Degré d'étude : repéré

Désignation

Dénomination : immeuble
Parties constituantes non étudiées : jardin, magasin de commerce

Compléments de localisation

Milieu d'implantation : en ville
Références cadastrales : 1999. AD 8, 10, 11, 12, 13, 79, 83, 84

Historique

A cet emplacement, on trouvait encore en 1970 : n° 48 et 50, deux immeubles anciens ; au n° 50 un immeuble sur cour était desservi par le même escalier que l'immeuble sur rue. N° 52, une maison basse avec vestibule dallé de pierres et plafond à poutres apparentes ; la cour était à 4 marches en contrebas de la rue. Deux immeubles sur cour étaient également dallés de pierre, avec plafonds à poutres apparentes. L'ensemble de ces immeubles avaient été légués aux Hospices civils par Coste-Carrel en 1862. N° 54, à l'angle de la rue Chalopin, maison basse ancienne. La pièce à l'arrière du magasin est en contrebas, à l'ancien niveau de la rue de la Guillotière (BAZIN). La surélévation prévue en 1910 (plans de l'architecte L. Lambert) n'a donc pas eu lieu. En 1996, bail à construction par la Ville à la S.A. Sauvegrade immobilière : mise à disposition du lot contre un programme de 26 logements sociaux (BMO, 17 octobre 1996).

Période(s) principale(s) : 4e quart 20e siècle
Dates : 1996 (daté par source)

Description

Éléments descriptifs

Typologies et état de conservation

État de conservation : restauré

Statut, intérêt et protection

Coeur d'îlot démoli et entièrement remanié puis reconstruit ; magasin "A Tout Prix" ; régie SCIC Habitat Rhône-Alpes (90 rue Paul-Bert)

Statut de la propriété : propriété privée

Références documentaires

Documents figurés

- **Propriété de Monsieur Bossu. Grande rue de la Guillotière angle de la rue Ste Jeanne. Plan du**
Propriété de Monsieur Bossu. Grande rue de la Guillotière angle de la rue Ste Jeanne. Plan du rez-de-chaussée. L. Lambert, architecte, Lyon, 27 octobre 1910. Papier, tirage ozalyd. 1/50 (AC Lyon. 1097WP 513)
- **Propriété de Mr Bossu. 54 grande rue de la Guillotière. Plan des 2e, 3e et 4e étages / L. Lambert,**
architecte, Lyon, 27 octobre 1910. Papier, tirage ozalyd (AC Lyon. 1097 WP 513)
Propriété de Mr Bossu. 54 grande rue de la Guillotière. Plan des 2e, 3e et 4e étages / L. Lambert,
architecte, Lyon, 27 octobre 1910. Papier, tirage ozalyd (AC Lyon. 1097 WP 513)
AC Lyon : 1097 WP 513
- **Projet de surélévation de la propriété de Mr Bossu. 54 gde rue de la Guillotière, Lyon.. Elévation**
Projet de surélévation de la propriété de Mr Bossu. 54 gde rue de la Guillotière, Lyon.. Elévation et coupe sur
la façade. L. Lambert, architecte, Lyon, 27 octobre 1910. Papier, tirage ozalyd (AC Lyon. 1097WP 513)

Bibliographie

- **MAYNARD, Louis. Dictionnaire de Lyonnaiseries. Les Hommes - Le Sol - Les Rues. 1932**
MAYNARD, Louis. **Dictionnaire de Lyonnaiseries. Les Hommes - Le Sol - Les Rues. Histoires et**
Légendes. Lyon : Chez l'auteur, 1932. 4 tomes, 385 p., 400 p., 399 p., 369 p. ; 28 cm
p. 319

Périodiques

- **BAZIN G. La Grande rue de la Guillotière. Rive gauche**
BAZIN, Georges. **La Grande rue de la Guillotière. Rive gauche**
n° 35, décembre 1970, p. 12

Illustrations



Superposition du cadastre actuel sur le cadastre napoléonien.
Superposition P. Cherblanc
Dess. Maryannick Chalabi
IVR82_20096901325NUDA

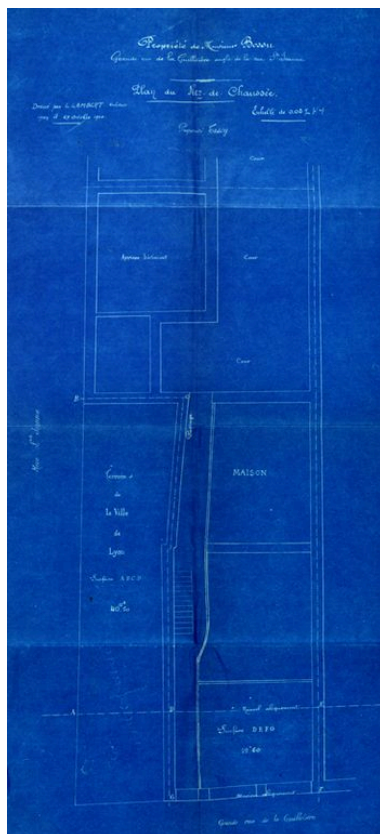

Plan du rez-de-chaussée de l'immeuble 54 grande rue de la Guillotière /L. Lambert architecte, 27 octobre 1910 (AC Lyon. 1097WP 513)
IVR82_20096901326NUCA

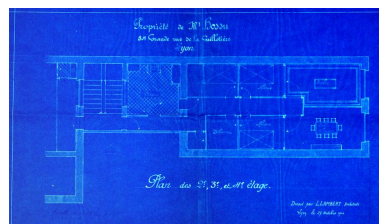

Plan des 2e, 3e et 4e étage de l'immeuble 54 grande rue de la Guillotière / L. Lambert architecte, 27 octobre 1910 (AC Lyon. 1097WP 513)
IVR82_20096901327NUCA

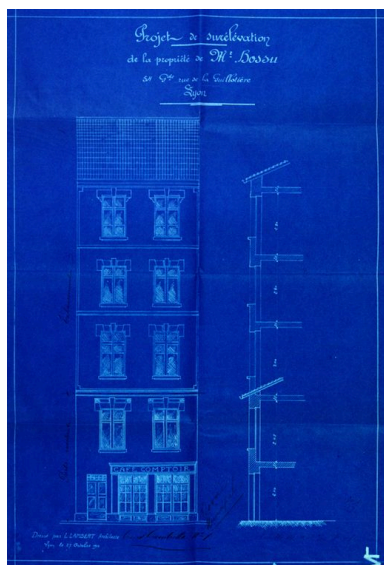

Projet de surélévation de l'immeuble 54 grande rue de la Guillotière. Elévation sur ru ete coupe sur la façade / L. Lambert architecte, 27 octobre 1910 (AC Lyon. 1097WP 513)
IVR82_20096901328NUCA



Elévation, angle de la grande rue de la Guillotière et de la rue Chalopin
Phot. N. Giroud
IVR82_20046904103NUCA



Vue générale depuis le nord-ouest
Phot. Didier Gourbin
IVR82_20066902154V



Elévation grande rue de la Guillotière
Phot. Maryannick Chalabi
IVR82_20046904610NUCA



Elévation, grande rue de la
Guillotière, depuis l'ouest
Phot. Maryannick Chalabi
IVR82_20046904615NUCA



Elévation, rue Chalopin
Phot. N. Giroud
IVR82_20046904104NUCA



Vue des toits à l'angle de la
grande rue de la Guillotière
et de la rue Chalopin
Phot. Maryannick Chalabi
IVR82_20046904505NUCA



Jardin en coeur d'îlot, côté est
Phot. Maryannick Chalabi
IVR82_20046904105NUCA



Jardins en coeur d'îlot, côté sud-ouest
Phot. Maryannick Chalabi
IVR82_20046904106NUCA



Elévations postérieures, angle grande
rue de la Guillotière et rue Chalopin
Phot. Maryannick Chalabi
IVR82_20046904108NUCA

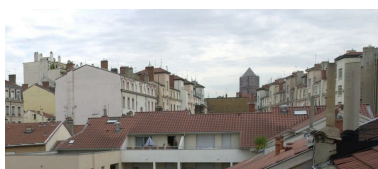

Elévation postérieure,
grande rue de la Guillotière
Phot. Maryannick Chalabi
IVR82_20046904616NUCA



Elévation postérieure, rue Chalopin
Phot. Maryannick Chalabi
IVR82_20046904109NUCA

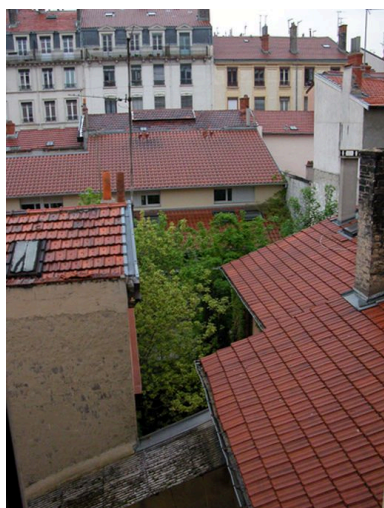

Elévation postérieure sur jardin
depuis le 17 rue Sébastien-Gryphe
Phot. Maryannick Chalabi
IVR82_20046904607NUCA



Elévation postérieure,
grande rue de la Guillotière
Phot. Maryannick Chalabi
IVR82_20046904110NUCA

Dossiers liés

Dossiers de synthèse :

Présentation du secteur d'étude Lyon Guillotière (IA69005009) Rhône-Alpes, Rhône, Lyon 7e, la Guillotière

Oeuvre(s) contenue(s) :

Auteur(s) du dossier : Maryannick Chalabi

Copyright(s) : © Région Rhône-Alpes, Inventaire général du patrimoine culturel ; © Ville de Lyon



Superposition du cadastre actuel sur le cadastre napoléonien. Superposition P. Cherblanc

IVR82_20096901325NUDA

Auteur de l'illustration : Maryannick Chalabi

Technique de relevé : reprise de fond ; Échelle : 1/350

© Région Rhône-Alpes, Inventaire général du patrimoine culturel ; © Ville de Lyon
reproduction soumise à autorisation du titulaire des droits d'exploitation

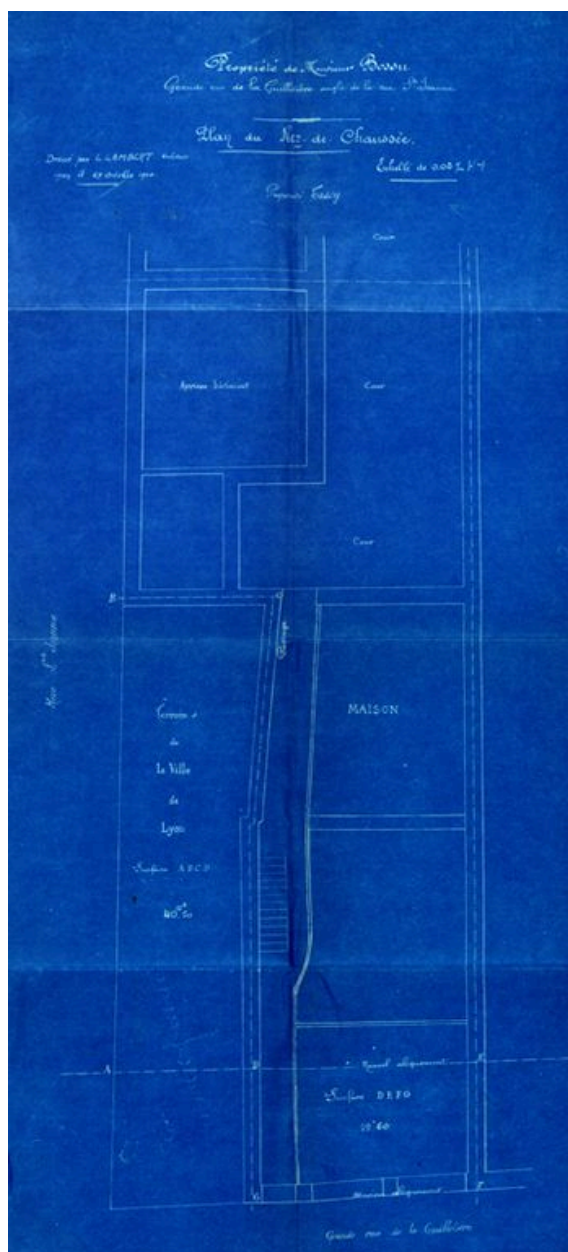

Plan du rez-de-chaussée de l'immeuble 54 grande rue de la Guillotière /L. Lambert architecte, 27 octobre 1910 (AC Lyon. 1097WP 513)

Référence du document reproduit :

- **Propriété de Monsieur Bossu. Grande rue de la Guillotière angle de la rue Ste Jeanne. Plan du** *Propriété de Monsieur Bossu. Grande rue de la Guillotière angle de la rue Ste Jeanne. Plan du rez-de-chaussée.* L. Lambert, architecte, Lyon, 27 octobre 1910. Papier, tirage ozalyd. 1/50 (AC Lyon. 1097WP 513)

IVR82_20096901326NUCA

© Archives municipales de Lyon

reproduction soumise à autorisation du titulaire des droits d'exploitation

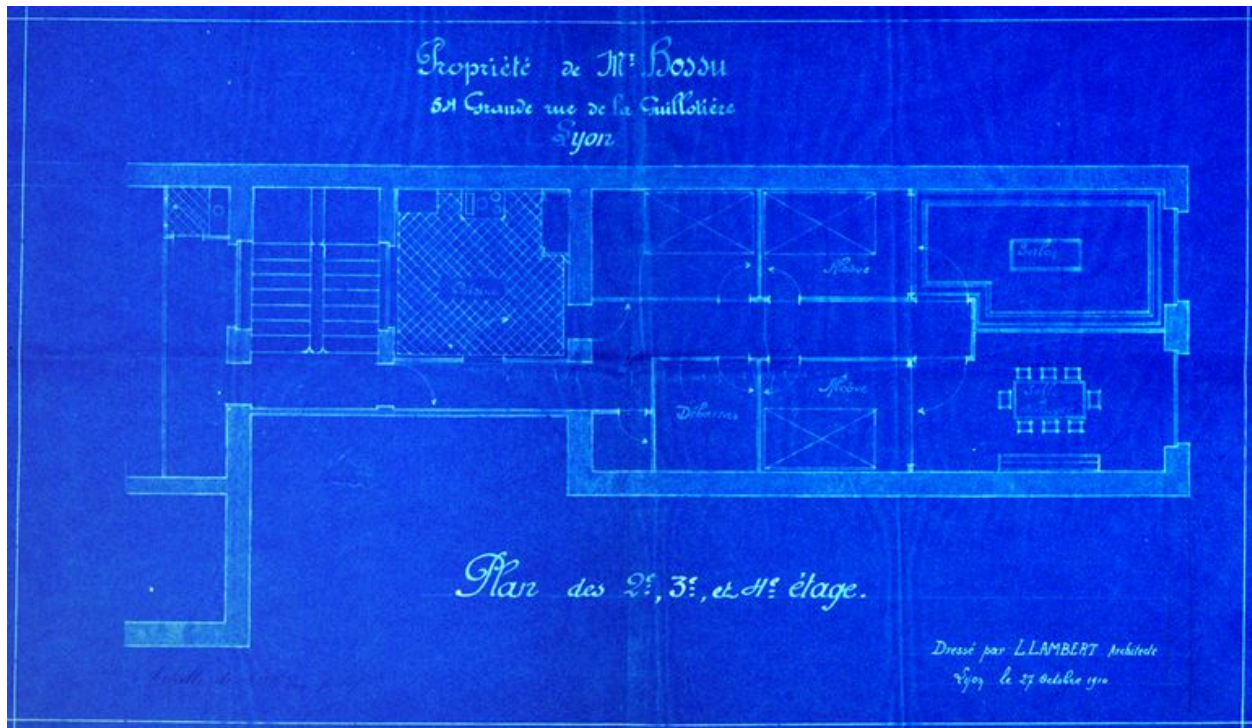

Plan des 2e, 3e et 4e étage de l'immeuble 54 grande rue de la Guillotière / L. Lambert architecte, 27 octobre 1910 (AC Lyon. 1097WP 513)

IVR82_20096901327NUCA

© Archives municipales de Lyon

reproduction soumise à autorisation du titulaire des droits d'exploitation

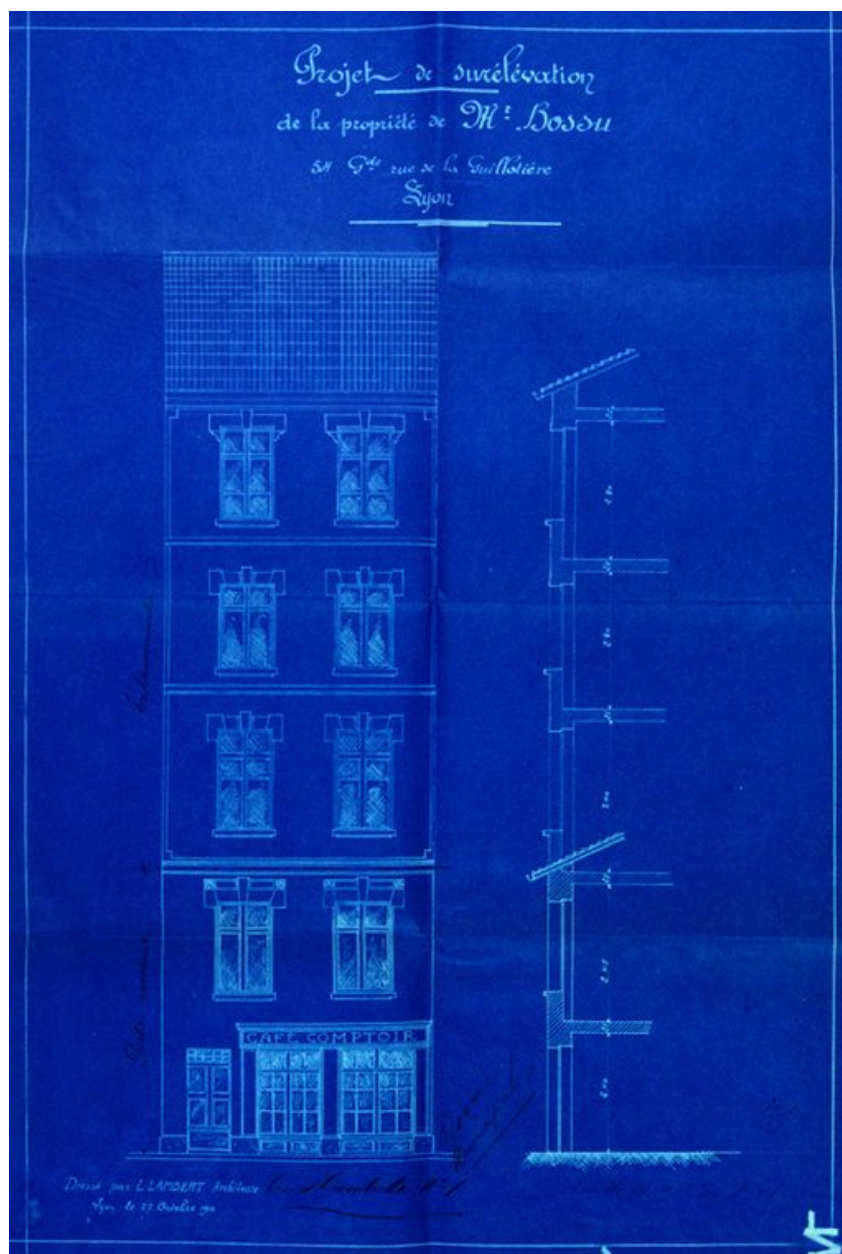

Projet de surélévation de l'immeuble 54 grande rue de la Guillotière. Elévation sur ru ete coupe sur la façade / L. Lambert architecte, 27 octobre 1910 (AC Lyon. 1097WP 513)

Référence du document reproduit :

- **Projet de surélévation de la propriété de Mr Bossu. 54 gde rue de la Guillotière, Lyon.. Elévation**
Projet de surélévation de la propriété de Mr Bossu. 54 gde rue de la Guillotière, Lyon.. Elévation et coupe sur la façade. L. Lambert, architecte, Lyon, 27 octobre 1910. Papier, tirage ozalyd (AC Lyon. 1097WP 513)

IVR82_20096901328NUCA

© Archives municipales de Lyon

reproduction soumise à autorisation du titulaire des droits d'exploitation



Elévation, angle de la grande rue de la Guillotière et de la rue Chalopin

IVR82_20046904103NUCA

Auteur de l'illustration : N. Giroud

© Région Rhône-Alpes, Inventaire général du patrimoine culturel ; © Ville de Lyon
reproduction soumise à autorisation du titulaire des droits d'exploitation



Vue générale depuis le nord-ouest

IVR82_20066902154V

Auteur de l'illustration : Didier Gourbin

© Région Rhône-Alpes, Inventaire général du patrimoine culturel ; © Ville de Lyon
reproduction soumise à autorisation du titulaire des droits d'exploitation



Elévation grande rue de la Guillotière

IVR82_20046904610NUCA

Auteur de l'illustration : Maryannick Chalabi

© Région Rhône-Alpes, Inventaire général du patrimoine culturel ; © Ville de Lyon
reproduction soumise à autorisation du titulaire des droits d'exploitation



Élévation, grande rue de la Guillotière, depuis l'ouest

IVR82_20046904615NUCA

Auteur de l'illustration : Maryannick Chalabi

© Région Rhône-Alpes, Inventaire général du patrimoine culturel ; © Ville de Lyon
reproduction soumise à autorisation du titulaire des droits d'exploitation



Elévation, rue Chalopin

IVR82_20046904104NUCA

Auteur de l'illustration : N. Giroud

© Région Rhône-Alpes, Inventaire général du patrimoine culturel ; © Ville de Lyon
reproduction soumise à autorisation du titulaire des droits d'exploitation



Vue des toits à l'angle de la grande rue de la Guillotière et de la rue Chalopin

IVR82_20046904505NUCA

Auteur de l'illustration : Maryannick Chalabi

© Région Rhône-Alpes, Inventaire général du patrimoine culturel ; © Ville de Lyon
reproduction soumise à autorisation du titulaire des droits d'exploitation



Jardin en coeur d'îlot, côté est

IVR82_20046904105NUCA

Auteur de l'illustration : Maryannick Chalabi

© Région Rhône-Alpes, Inventaire général du patrimoine culturel ; © Ville de Lyon
reproduction soumise à autorisation du titulaire des droits d'exploitation



Jardins en coeur d'îlot, côté sud-ouest

IVR82_20046904106NUCA

Auteur de l'illustration : Maryannick Chalabi

© Région Rhône-Alpes, Inventaire général du patrimoine culturel ; © Ville de Lyon
reproduction soumise à autorisation du titulaire des droits d'exploitation



Elévations postérieures, angle grande rue de la Guillotière et rue Chalopin

IVR82_20046904108NUCA

Auteur de l'illustration : Maryannick Chalabi

© Région Rhône-Alpes, Inventaire général du patrimoine culturel ; © Ville de Lyon
reproduction soumise à autorisation du titulaire des droits d'exploitation



Elévation postérieure, grande rue de la Guillotière

IVR82_20046904616NUCA

Auteur de l'illustration : Maryannick Chalabi

© Région Rhône-Alpes, Inventaire général du patrimoine culturel ; © Ville de Lyon
reproduction soumise à autorisation du titulaire des droits d'exploitation



Elévation postérieure, rue Chalopin

IVR82_20046904109NUCA

Auteur de l'illustration : Maryannick Chalabi

© Région Rhône-Alpes, Inventaire général du patrimoine culturel ; © Ville de Lyon
reproduction soumise à autorisation du titulaire des droits d'exploitation



Elévation postérieure sur jardin depuis le 17 rue Sébastien-Gryphe

IVR82_20046904607NUCA

Auteur de l'illustration : Maryannick Chalabi

© Région Rhône-Alpes, Inventaire général du patrimoine culturel ; © Ville de Lyon
reproduction soumise à autorisation du titulaire des droits d'exploitation



Elévation postérieure, grande rue de la Guillotière

IVR82_20046904110NUCA

Auteur de l'illustration : Maryannick Chalabi

© Région Rhône-Alpes, Inventaire général du patrimoine culturel ; © Ville de Lyon
reproduction soumise à autorisation du titulaire des droits d'exploitation