Rhône-Alpes, Rhône
Lyon
Saint-Nizier

Présentation du quartier Saint-Nizier

Références du dossier

Numéro de dossier : IA69007056
Date de l'enquête initiale : 2001
Date(s) de rédaction : 2001
Cadre de l'étude : inventaire topographique Inventaire de la Ville de Lyon

Désignation

Aires d'études : Lyon Saint-Nizier
Milieu d'implantation : en ville

Historique

Description

En septembre 2000, le comité de pilotage de l´inventaire topographique de la ville de Lyon choisit deux secteurs d´étude, l´un dans un quartier en pleine évolution, le Confluent, l´autre dans le coeur historique inscrit sur la liste du patrimoine mondial de l´UNESCO, Saint-Nizier. Ce dernier doit constituer la première tranche de l´inventaire d´une zone s´étendant des Terreaux à Bellecour et du Rhône à la Saône, car, devant la densité du patrimoine de cette zone, il avait été décidé de la diviser en quatre parties. Aussi, les observations générales sur les immeubles, accompagnant habituellement le dossier collectif, ne seront établies que lorsque la zone aura été entièrement couverte. Il en sera de même pour l´évolution urbanistique.

Illustrations

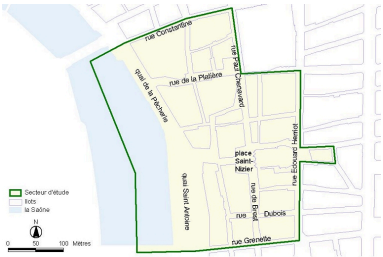

Délimitation du secteur d'étude, d'après le système urbain de référence, version 1999, plan général du secteur d'étude
Dess. Paul Cherblanc
IVR82_20056902764NUDA

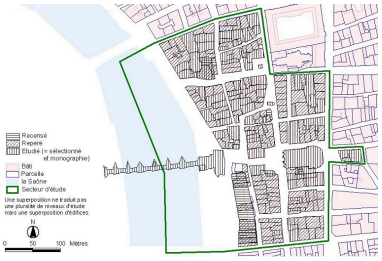

Plan de localisation des édifices recensés, repérés ou étudiés, d'après le système urbain de référence, version 1999
Dess. Paul Cherblanc
IVR82_20056902765NUDA

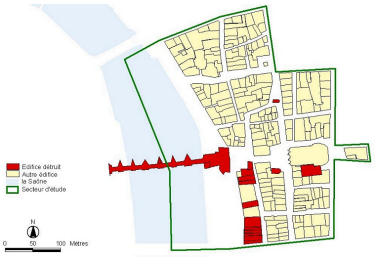

Plan de localisation des édifices détruits, d'après le système urbain de référence, version 1999
Dess. Paul Cherblanc
IVR82_20056902766NUDA

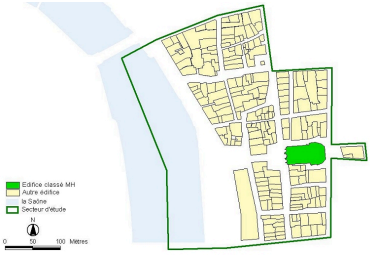

Plan de localisation des édifices protégés au titre des Monuments historiques, d'après le système urbain de référence, version 1999
Dess. Paul Cherblanc
IVR82_20056902767NUDA

Plans-masse des édifices repérés, étudiés ou faisant l'objet d'une monographie, d'après le système urbain de référence, version 1999, plan général du secteur d'étude
Dess. Paul Cherblanc
IVR82_20056902759NUDA

Plans-masse des édifices repérés, étudiés ou faisant l'objet d'une monographie, d'après le système urbain de référence, version 1999, moitié nord du secteur d'étude
Dess. Paul Cherblanc
IVR82_20056902760NUDA

Plans-masse des édifices repérés, étudiés ou faisant l'objet d'une monographie, d'après le système urbain de référence, version 1999, partie nord du secteur d'étude
Dess. Paul Cherblanc
IVR82_20056902761NUDA

Plans-masse des édifices repérés, étudiés ou faisant l'objet d'une monographie, d'après le système urbain de référence, version 1999, détail de la partie centrale du secteur d'étude
Dess. Paul Cherblanc
IVR82_20056902762NUDA

Plans-masse des édifices repérés, étudiés ou faisant l'objet d'une monographie, d'après le système urbain de référence, version 1999, partie sud du secteur d'étude
Dess. Paul Cherblanc
IVR82_20056902763NUDA

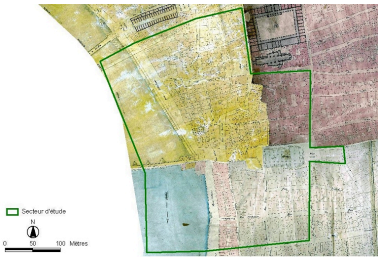

Plan cadastral de 1831, assemblage des sections F, G, H1 et H2
Dess. Paul Cherblanc
IVR82_20056902768NUDA

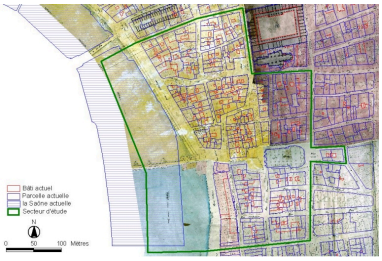

Superposition du bâti actuel sur le plan cadastral de 1831
Dess. Paul Cherblanc
IVR82_20056902769NUDA

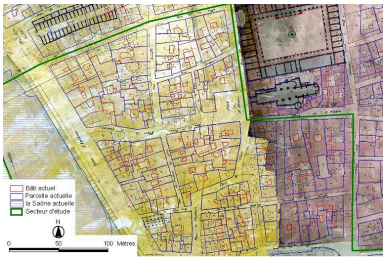

Superposition du bâti actuel sur le plan cadastral de 1831, détail de la moitié nord du secteur d'étude
Dess. Paul Cherblanc
IVR82_20056902770NUDA

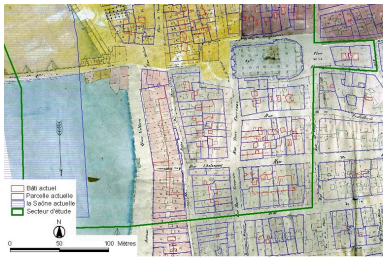

Superposition du bâti actuel sur le plan cadastral de 1831, détail de la moitié sud du secteur d'étude
Dess. Paul Cherblanc
IVR82_20056902771NUDA

Rue de la Fromagerie, élévation des façades du côté nord, partie gauche, d'après un relevé photogrammétrique par A. Bensaci, 2005
Dess. Paul Cherblanc
IVR82_20056902809NUD

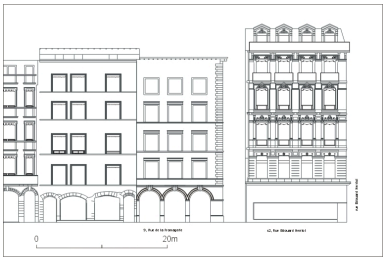

Rue de la Fromagerie, élévation des façades du côté nord, partie droite, d'après un relevé photogrammétrique par A. Bensaci, 2005
Dess. Paul Cherblanc
IVR82_20056902810NUD

Dossiers liés

Dossier(s) de synthèse :
Immeubles du quartier Saint-Nizier (IA69006513) Lyon, Saint-Nizier
Les maisons du quartier Saint-Nizier (IA69002688) Lyon, Saint-Nizier
Présentation du mobilier du quartier Saint-Nizier (IM69000970) Lyon 2e, Saint-Nizier
Oeuvres en rapport :
Atelier actuellement maison paroissiale Saint-Nizier (IA69005905) Lyon 2e, Saint-Nizier, 4 rue Saint-Nizier
Chapelle Saint-Côme-et-Saint-Damien (IA69005993) Lyon 1er, Saint-Nizier, rue Paul-Chenavard
Chapelle Saint-Jacquême ou Saint-Jacques (IA69005994) Lyon 2e, Saint-Nizier, place Saint-Nizier
Cimetière, puis commissariat de police, actuellement immeuble de bureaux des associations de la Ville de Lyon, dit hôtel Major-Martin (IA69005774) Lyon 1er, Saint-Nizier, 7 rue du Major-Martin
Cimetière de la paroisse Saint-Nizier, actuellement place Antoine-Rivoire (IA69005975) Rhône-Alpes, Rhône, Lyon 2e, Saint-Nizier, place Antoine-Rivoire
Cloître de la collégiale Saint-Nizier (IA69006511) Rhône-Alpes, Rhône, Lyon 2e, Saint-Nizier, rue Saint-Nizier
Collégiale Saint-Nizier (IA69005950) Rhône-Alpes, Rhône, Lyon 2e, Saint-Nizier, place Saint-Nizier
Echoppe actuellement bar de la Platière (IA69005899) Lyon 1er, Saint-Nizier, 7 rue de la Platière , rue Lanterne
Echoppe de perruquier, La Perruquerie (IA69005812) Lyon 1er, Saint-Nizier, 24 rue Paul-Chenavard
Ensemble canonial de Saint-Nizier (IA69006512) Lyon 2e, Saint-Nizier, place Saint-Nizier , place Antoine-Rivoire
Ensemble d'édifices à cour commune (IA69005868) Rhône-Alpes, Rhône, Lyon 1er, Saint-Nizier, 3 place d' Albon , 8, 10 rue Chavanne
Ensemble d'édifices derrière façade (IA69005914) Lyon 2e, Saint-Nizier, 9, 11 rue Grenette
Ensemble d'édifices derrière façade (IA69005893) Lyon 1er, Saint-Nizier, 10, 12 rue Constantine , 6 rue Lanterne
Ensemble d'édifices derrière façade (IA69005988) Lyon 1er, 2 à 6 rue Chavanne , 20 rue Paul-Chenavard
Ensemble d'édifices derrière façade (IA69005973) Lyon 1er, Saint-Nizier, 3, 5 rue du Major-Martin , 13 rue Lanterne
Ensemble d'édifices derrière façade (IA69005936) Lyon 2e, Saint-Nizier, 5 place Saint-Nizier , 4 rue de Brest
Ensemble d'édifices derrière façade (IA69005972) Rhône-Alpes, Rhône, Lyon 1er, Saint-Nizier, 25-37 rue Paul-Chenavard , rue Pléney , rue du Plâtre , rue Longue
Ensemble d'édifices derrière façade : immeubles jumeaux (IA69005942) Lyon 2e, Saint-Nizier, 5, 7 rue Mercière
Ensemble d'édifices derrière façade : immeubles jumeaux (IA69005945) Lyon 2e, Saint-Nizier, 11, 13 rue Mercière
Ensemble d'édifices derrière façade pour Jacques Claret de La Tourette (IA69005986) Lyon 1er, 28, 30 rue Lanterne
Ensemble d'édifices derrière façade pour Jean Mathieu Dupuis (IA69005985) Lyon 1er, 2 à 4 quai de la Pêcherie
Halle aux poissons, dite halle de la Pêcherie, puis immeuble (IA69005873) Rhône-Alpes, Rhône, Lyon 1er, Saint-Nizier, 2 rue Longue , 13 quai de la Pêcherie
Horloge publique à automates dite carillon aux guignols (IA69005925) Lyon 2e, Saint-Nizier, rue de la Poulaillerie
Hôtel de ville, actuellement immeuble à l'enseigne du Vieil hostel de ville (IA69005995) Lyon 1er, Saint-Nizier, 3 rue de la Fromagerie , 18 rue Longue , 7 rue Pléney
Hôtel de voyageurs de Paris (IA69005792) Lyon 1er, Saint-Nizier, 16 rue de la Platière
Hôtel de voyageurs de Rouen et de Venise, puis Grand hôtel des Terreaux (IA69005897) Lyon 1er, Saint-Nizier, 16 rue Lanterne
Hôtel Saint-Julien, puis de l'Ecu de France, devenu immeuble (IA69005894) Rhône-Alpes, Rhône, Lyon 1er, Saint-Nizier, 8 rue Lanterne , 8 rue Constantine
Immeuble (IA69005912) Rhône-Alpes, Rhône, Lyon 2e, Saint-Nizier, 4 rue de la Poulaillerie
Immeuble (IA69005784) Rhône-Alpes, Rhône, Lyon 1er, Saint-Nizier, 17 rue Lanterne , rue Valfenière
Immeuble (IA69005783) Rhône-Alpes, Rhône, Lyon 1er, Saint-Nizier, 19 rue Lanterne , rue Valfenière
Immeuble (IA69005895) Rhône-Alpes, Rhône, Lyon 1er, Saint-Nizier, 12 rue Lanterne
Immeuble (IA69005857) Rhône-Alpes, Rhône, Lyon 2e, Saint-Nizier, 34 rue Mercière , 15 quai Saint-Antoine
Immeuble (IA69005929) Rhône-Alpes, Rhône, Lyon 2e, Saint-Nizier, 16 rue Dubois
Immeuble (IA69005920) Rhône-Alpes, Rhône, Lyon 2e, Saint-Nizier, 8 rue de la Poulaillerie
Immeuble (IA69005858) Rhône-Alpes, Rhône, Lyon 2e, Saint-Nizier, 1 rue Grenette , 36 rue Mercière , 16 quai Saint-Antoine
Immeuble (IA69005810) Rhône-Alpes, Rhône, Lyon 1er, Saint-Nizier, 13 rue Longue
Immeuble (IA69005713) Rhône-Alpes, Rhône, Lyon 1er, Saint-Nizier, 12 rue de la Platière , rue Lanterne
Immeuble (IA69005887) Rhône-Alpes, Rhône, Lyon 1er, Saint-Nizier, 2 quai de la Pêcherie
Immeuble (IA69005908) Rhône-Alpes, Rhône, Lyon 2e, Saint-Nizier, 13 rue de Brest
Immeuble (IA69005803) Rhône-Alpes, Rhône, Lyon 1er, Saint-Nizier, 20 rue Paul-Chenavard , rue Chavanne
Immeuble (IA69005918) Rhône-Alpes, Rhône, Lyon 2e, Saint-Nizier, 15 rue de Brest , rue Dubois
Immeuble (IA69005979) Rhône-Alpes, Rhône, Lyon 2e, Saint-Nizier, 8 rue Mercière
Immeuble (IA69005760) Rhône-Alpes, Rhône, Lyon 1er, Saint-Nizier, 4 rue Paul-Chenavard , rue Major-Martin
Immeuble (IA69005826) Rhône-Alpes, Rhône, Lyon 1er, Saint-Nizier, 11 rue Chavanne

Immeuble (IA69005871) Rhône-Alpes, Rhône, Lyon 1er, Saint-Nizier, 1 place d' Albon , rue Longue
Immeuble (IA69005766) Rhône-Alpes, Rhône, Lyon 1er, Saint-Nizier, 2 place Meissonier , 11 rue de la Platière , 5 rue Valfenière
Immeuble (IA69005790) Rhône-Alpes, Rhône, Lyon 1er, Saint-Nizier, 20 rue de la Platière
Immeuble (IA69005879) Rhône-Alpes, Rhône, Lyon 1er, Saint-Nizier, 8 quai de la Pêcherie
Immeuble (IA69005805) Rhône-Alpes, Rhône, Lyon 1er, Saint-Nizier, 16 rue Paul-Chenavard
Immeuble (IA69005811) Rhône-Alpes, Rhône, Lyon 1er, Saint-Nizier, 15 rue Longue
Immeuble (IA69005754) Rhône-Alpes, Rhône, Lyon 1er, Saint-Nizier, 14 rue Constantine , rue Lanterne
Immeuble (IA69005947) Rhône-Alpes, Rhône, Lyon 2e, Saint-Nizier, 13 rue Mercière
Immeuble (IA69005909) Rhône-Alpes, Rhône, Lyon 2e, Saint-Nizier, 11 rue de Brest , 11 rue Dubois
Immeuble (IA69005946) Rhône-Alpes, Rhône, Lyon 2e, Saint-Nizier, 11 rue Mercière
Immeuble (IA69005878) Rhône-Alpes, Rhône, Lyon 1er, Saint-Nizier, 7 quai de la Pêcherie
Immeuble (IA69005807) Rhône-Alpes, Rhône, Lyon 1er, Saint-Nizier, 9 rue Longue
Immeuble (IA69005838) Rhône-Alpes, Rhône, Lyon 1er, Saint-Nizier, 5 rue Pléney , 19 rue Longue
Immeuble (IA69005872) Rhône-Alpes, Rhône, Lyon 1er, Saint-Nizier, 14 quai de la Pêcherie , place d' Albon
Immeuble (IA69005903) Rhône-Alpes, Rhône, Lyon 2e, Saint-Nizier, 3 rue de la Poulaillerie
Immeuble (IA69005861) Rhône-Alpes, Rhône, Lyon 1er, Saint-Nizier, 42 rue Président-Edouard-Herriot , rue de la Fromagerie
Immeuble (IA69005875) Rhône-Alpes, Rhône, Lyon 1er, Saint-Nizier, 10 rue de la Platière
Immeuble (IA69005888) Rhône-Alpes, Rhône, Lyon 1er, Saint-Nizier, 2 rue Constantine , quai de la Pêcherie
Immeuble (IA69005940) Rhône-Alpes, Rhône, Lyon 2e, Saint-Nizier, 3 rue Mercière
Immeuble (IA69005978) Rhône-Alpes, Rhône, Lyon 2e, Saint-Nizier, 6 rue Mercière
Immeuble (IA69005773) Rhône-Alpes, Rhône, Lyon 1er, Saint-Nizier, 11 rue du Major-Martin
Immeuble (IA69005809) Rhône-Alpes, Rhône, Lyon 1er, Saint-Nizier, 11 rue Longue
Immeuble (IA69005853) Rhône-Alpes, Rhône, Lyon 2e, Saint-Nizier, 11 quai Saint-Antoine , 2 rue Dubois , 26 rue Mercière
Immeuble (IA69005948) Rhône-Alpes, Rhône, Lyon 2e, Saint-Nizier, 15 rue Mercière , rue Dubois
Immeuble (IA69005926) Rhône-Alpes, Rhône, Lyon 2e, Saint-Nizier, 12 rue Dubois
Immeuble (IA69005829) Rhône-Alpes, Rhône, Lyon 1er, Saint-Nizier, 41 rue Paul-Chenavard , rue Fromagerie , 18 rue Pléney
Immeuble (IA69005821) Rhône-Alpes, Rhône, Lyon 1er, Saint-Nizier, 26 rue Paul-Chenavard , rue Longue
Immeuble (IA69005814) Rhône-Alpes, Rhône, Lyon 1er, Saint-Nizier, 1 rue Chavanne
Immeuble (IA69005874) Rhône-Alpes, Rhône, Lyon 1er, Saint-Nizier, 8 rue Chavanne , 4 rue Longue
Immeuble (IA69005701) Rhône-Alpes, Rhône, Lyon 1er, Saint-Nizier, 30 rue Lanterne
Immeuble (IA69005758) Rhône-Alpes, Rhône, Lyon 1er, Saint-Nizier, 22 rue Constantine , rue Paul-Chenavard
Immeuble (IA69005825) Rhône-Alpes, Rhône, Lyon 1er, Saint-Nizier, 13 rue Chavanne , rue des Bouquetiers , 1 place Saint-Nizier
Immeuble (IA69005869) Rhône-Alpes, Rhône, Lyon 1er, Saint-Nizier, 2 place d' Albon
Immeuble (IA69005820) Rhône-Alpes, Rhône, Lyon 1er, Saint-Nizier, 12 rue Longue
Immeuble (IA69005772) Rhône-Alpes, Rhône, Lyon 1er, Saint-Nizier, 9 rue du Major-Martin
Immeuble (IA69005876) Rhône-Alpes, Rhône, Lyon 1er, Saint-Nizier, 8 rue de la Platière
Immeuble (IA69005815) Rhône-Alpes, Rhône, Lyon 1er, Saint-Nizier, 3 rue Chavanne
Immeuble (IA69005824) Rhône-Alpes, Rhône, Lyon 1er, Saint-Nizier, 2 place Saint-Nizier
Immeuble (IA69005881) Rhône-Alpes, Rhône, Lyon 1er, Saint-Nizier, 10 quai de la Pêcherie , impasse de la Pêcherie
Immeuble (IA69005793) Rhône-Alpes, Rhône, Lyon 1er, Saint-Nizier, 14 rue de la Platière , rue Lanterne
Immeuble (IA69005817) Rhône-Alpes, Rhône, Lyon 1er, Saint-Nizier, 6 rue Longue
Immeuble (IA69005845) Rhône-Alpes, Rhône, Lyon 1er, Saint-Nizier, 34 rue Président-Edouard-Herriot
Immeuble (IA69005860) Rhône-Alpes, Rhône, Lyon 1er, Saint-Nizier, 40 rue Président-Edouard-Herriot , 22 rue Longue
Immeuble (IA69005757) Rhône-Alpes, Rhône, Lyon 1er, Saint-Nizier, 20 rue Constantine
Immeuble (IA69005891) Rhône-Alpes, Rhône, Lyon 1er, Saint-Nizier, 10 rue Constantine
Immeuble (IA69005847) Rhône-Alpes, Rhône, Lyon 1er, Saint-Nizier, 38 rue Président-Edouard-Herriot , rue Longue
Immeuble (IA69005976) Rhône-Alpes, Rhône, Lyon 2e, Saint-Nizier, 20 rue Mercière
Immeuble (IA69005902) Rhône-Alpes, Rhône, Lyon 2e, Saint-Nizier, 1 rue de Brest , rue Saint-Nizier
Immeuble (IA69005770) Rhône-Alpes, Rhône, Lyon 1er, Saint-Nizier, 10 rue du Major-Martin
Immeuble (IA69005703) Rhône-Alpes, Rhône, Lyon 1er, Saint-Nizier, 28 rue Lanterne , impasse de la Pêcherie
Immeuble (IA69005755) Rhône-Alpes, Rhône, Lyon 1er, Saint-Nizier, 16 rue Constantine
Immeuble (IA69005756) Rhône-Alpes, Rhône, Lyon 1er, Saint-Nizier, 7 rue Lanterne , 18 rue Constantine
Immeuble (IA69005788) Rhône-Alpes, Rhône, Lyon 1er, Saint-Nizier, 3 place Meissonier , rue Paul-Chenavard
Immeuble (IA69005931) Rhône-Alpes, Rhône, Lyon 2e, Saint-Nizier, 14 rue de Brest , rue Dubois

Immeuble (IA69005840) Rhône-Alpes, Rhône, Lyon 1er, Saint-Nizier, 1 rue Pléney , rue du Plâtre
Immeuble (IA69005837) Rhône-Alpes, Rhône, Lyon 1er, Saint-Nizier, 25 rue Paul-Chenavard , rue du Plâtre , 2 rue Pléney
Immeuble (IA69005864) Rhône-Alpes, Rhône, Lyon 1er, Saint-Nizier, 7 rue de la Fromagerie
Immeuble (IA69005802) Rhône-Alpes, Rhône, Lyon 1er, Saint-Nizier, 2 rue Chavanne
Immeuble (IA69005955) Rhône-Alpes, Rhône, Lyon 2e, Saint-Nizier, 22 rue de Brest
Immeuble (IA69005834) Rhône-Alpes, Rhône, Lyon 1er, Saint-Nizier, 31 rue Paul-Chenavard , 8 rue Pléney
Immeuble (IA69005916) Rhône-Alpes, Rhône, Lyon 2e, Saint-Nizier, 9 rue Grenette
Immeuble (IA69005777) Rhône-Alpes, Rhône, Lyon 1er, Saint-Nizier, 3 rue Major-Martin , 13 rue Lanterne
Immeuble (IA69005901) Rhône-Alpes, Rhône, Lyon 1er, Saint-Nizier, 11 quai de la Pêcherie , impasse de la Pêcherie
Immeuble (IA69005782) Rhône-Alpes, Rhône, Lyon 1er, Saint-Nizier, 9 rue de la Platière , rue Lanterne , rue Valfenière
Immeuble (IA69005924) Rhône-Alpes, Rhône, Lyon 2e, Saint-Nizier, 13 rue Dubois
Immeuble (IA69005832) Rhône-Alpes, Rhône, Lyon 1er, Saint-Nizier, 35 rue Paul-Chenavard , 12 rue Pléney
Immeuble (IA69005859) Rhône-Alpes, Rhône, Lyon 1er, Saint-Nizier, 20 rue Longue
Immeuble (IA69005823) Rhône-Alpes, Rhône, Lyon 1er, Saint-Nizier, 3 place Saint-Nizier
Immeuble (IA69005796) Rhône-Alpes, Rhône, Lyon 1er, Saint-Nizier, 29 rue Lanterne
Immeuble (IA69005870) Rhône-Alpes, Rhône, Lyon 1er, Saint-Nizier, 10 rue Chavanne
Immeuble (IA69005787) Rhône-Alpes, Rhône, Lyon 1er, Saint-Nizier, 2 rue Valfenière , 6 rue du Major-Martin
Immeuble (IA69005904) Rhône-Alpes, Rhône, Lyon 2e, Saint-Nizier, 6 rue Saint-Nizier , 5 rue de la Poulaillerie
Immeuble (IA69005776) Rhône-Alpes, Rhône, Lyon 1er, Saint-Nizier, 5 ouest rue Major-Martin
Immeuble (IA69005922) Rhône-Alpes, Rhône, Lyon 2e, Saint-Nizier, 50 rue Président-Edouard-Herriot , rue Dubois
Immeuble (IA69005977) Rhône-Alpes, Rhône, Lyon 2e, Saint-Nizier, 4 rue Mercière , 2 quai Saint-Antoine
Immeuble (IA69005842) Rhône-Alpes, Rhône, Lyon 1er, Saint-Nizier, 6 rue du Plâtre
Immeuble (IA69005791) Rhône-Alpes, Rhône, Lyon 1er, Saint-Nizier, 18 rue de la Platière
Immeuble (IA69005714) Rhône-Alpes, Rhône, Lyon 1er, Saint-Nizier, 5 rue Longue , 32 rue Lanterne
Immeuble (IA69005952) Rhône-Alpes, Rhône, Lyon 2e, Saint-Nizier, 3 rue Grenette , rue Mercière
Immeuble (IA69005934) Rhône-Alpes, Rhône, Lyon 2e, Saint-Nizier, 8 rue de Brest
Immeuble (IA69005917) Rhône-Alpes, Rhône, Lyon 2e, Saint-Nizier, 17 rue de Brest , rue Grenette
Immeuble (IA69005915) Rhône-Alpes, Rhône, Lyon 2e, Saint-Nizier, 11 rue Grenette
Immeuble (IA69005935) Rhône-Alpes, Rhône, Lyon 2e, Saint-Nizier, 6 rue de Brest
Immeuble (IA69005775) Rhône-Alpes, Rhône, Lyon 1er, Saint-Nizier, 5 est rue Major-Martin
Immeuble (IA69005956) Rhône-Alpes, Rhône, Lyon 2e, Saint-Nizier, 20 rue de Brest
Immeuble (IA69005800) Rhône-Alpes, Rhône, Lyon 1er, Saint-Nizier, 6 rue Chavanne , rue Longue , rue Lanterne
Immeuble (IA69005789) Rhône-Alpes, Rhône, Lyon 1er, Saint-Nizier, 22 rue de la Platière
Immeuble (IA69005957) Rhône-Alpes, Rhône, Lyon 2e, Saint-Nizier, 6 rue Dubois , 16 rue de Brest
Immeuble (IA69005974) Rhône-Alpes, Rhône, Lyon 2e, Saint-Nizier, 2 rue Mercière , place d' Albon
Immeuble (IA69005910) Rhône-Alpes, Rhône, Lyon 2e, Saint-Nizier, 9 rue de Brest
Immeuble (IA69005990) Rhône-Alpes, Rhône, Lyon 1er, Saint-Nizier, 20 rue Paul-Chenavard
Immeuble (IA69005828) Rhône-Alpes, Rhône, Lyon 1er, Saint-Nizier, 7 rue Chavanne
Immeuble (IA69005937) Rhône-Alpes, Rhône, Lyon 2e, Saint-Nizier, 4 rue de Brest
Immeuble (IA69005804) Rhône-Alpes, Rhône, Lyon 1er, Saint-Nizier, 18 rue Paul-Chenavard
Immeuble (IA69005779) Rhône-Alpes, Rhône, Lyon 1er, Saint-Nizier, 1 rue du Major-Martin , rue Lanterne
Immeuble (IA69005932) Rhône-Alpes, Rhône, Lyon 2e, Saint-Nizier, 12 rue de Brest
Immeuble (IA69005762) Rhône-Alpes, Rhône, Lyon 1er, Saint-Nizier, 6 rue Paul-Chenavard , rue Major-Martin
Immeuble (IA69005795) Rhône-Alpes, Rhône, Lyon 1er, Saint-Nizier, 27 rue Lanterne
Immeuble (IA69005764) Rhône-Alpes, Rhône, Lyon 1er, Saint-Nizier, 8, 10 rue Paul-Chenavard , 1 place Meissonier
Immeuble (IA69005822) Rhône-Alpes, Rhône, Lyon 1er, Saint-Nizier, 28 rue Paul-Chenavard , place Saint-Nizier
Immeuble (IA69005885) Rhône-Alpes, Rhône, Lyon 1er, Saint-Nizier, 3 quai de la Pêcherie
Immeuble (IA69005953) Rhône-Alpes, Rhône, Lyon 2e, Saint-Nizier, 5 rue Grenette , rue de Brest
Immeuble (IA69005933) Rhône-Alpes, Rhône, Lyon 2e, Saint-Nizier, 10 rue de Brest
Immeuble (IA69005954) Rhône-Alpes, Rhône, Lyon 2e, Saint-Nizier, 24 rue de Brest
Immeuble (IA69005833) Rhône-Alpes, Rhône, Lyon 1er, Saint-Nizier, 33 rue Paul-Chenavard , 10 rue Pléney
Immeuble (IA69005863) Rhône-Alpes, Rhône, Lyon 1er, Saint-Nizier, 9 rue de la Fromagerie
Immeuble (IA69005844) Rhône-Alpes, Rhône, Lyon 1er, Saint-Nizier, 32 rue Président-Edouard-Herriot , 10 rue du Plâtre
Immeuble (IA69005927) Rhône-Alpes, Rhône, Lyon 2e, Saint-Nizier, 14 rue Dubois
Immeuble (IA69005769) Rhône-Alpes, Rhône, Lyon 1er, Saint-Nizier, 8 rue du Major-Martin
Immeuble (IA69005890) Rhône-Alpes, Rhône, Lyon 1er, Saint-Nizier, 6 rue Constantine
Immeuble (IA69005846) Rhône-Alpes, Rhône, Lyon 1er, Saint-Nizier, 36 rue du Président-Edouard-Herriot

Immeuble (IA69005938) Rhône-Alpes, Rhône, Lyon 2e, Saint-Nizier, 5 place Saint-Nizier , rue de Brest
Immeuble (IA69005907) Rhône-Alpes, Rhône, Lyon 2e, Saint-Nizier, 9 rue Dubois , rue de Brest
Immeuble (IA69005921) Rhône-Alpes, Rhône, Lyon 2e, Saint-Nizier, 48 rue Président-Edouard-Herriot , rue de la Poulaillerie
Immeuble (IA69005827) Rhône-Alpes, Rhône, Lyon 1er, Saint-Nizier, 9 rue Chavanne
Immeuble (IA69005856) Rhône-Alpes, Rhône, Lyon 2e, Saint-Nizier, 14 quai Saint-Antoine , 32 rue Mercière
Immeuble (IA69005900) Rhône-Alpes, Rhône, Lyon 1er, Saint-Nizier, 1 rue de la Platière , 5 quai de la Pêcherie
Immeuble (IA69005735) Rhône-Alpes, Rhône, Lyon 2e, Saint-Nizier, 3 rue de Brest
Immeuble (IA69005806) Rhône-Alpes, Rhône, Lyon 1er, Saint-Nizier, 7 rue Longue , 5 rue Chavanne
Immeuble (IA69005913) Rhône-Alpes, Rhône, Lyon 2e, Saint-Nizier, 6 rue de la Poulaillerie
Immeuble (IA69005835) Rhône-Alpes, Rhône, Lyon 1er, Saint-Nizier, 29 rue Paul-Chenavard , 6 rue Pléney
Immeuble (IA69005962) Rhône-Alpes, Rhône, Lyon 2e, Saint-Nizier, 2-12 quai Saint-Antoine , rue Grenette , rue Mercière , place d' Albon
Immeuble (IA69005819) Rhône-Alpes, Rhône, Lyon 1er, Saint-Nizier, 10 rue Longue
Immeuble (IA69005781) Rhône-Alpes, Rhône, Lyon 1er, Saint-Nizier, 9 rue Lanterne
Immeuble (IA69005794) Rhône-Alpes, Rhône, Lyon 1er, Saint-Nizier, 25 rue Lanterne
Immeuble (IA69005839) Rhône-Alpes, Rhône, Lyon 1er, Saint-Nizier, 3 rue Pléney
Immeuble (IA69005767) Rhône-Alpes, Rhône, Lyon 1er, Saint-Nizier, 3 rue Valfenière
Immeuble (IA69005785) Rhône-Alpes, Rhône, Lyon 1er, Saint-Nizier, 15 rue Lanterne , 2 rue du Major-Martin
Immeuble (IA69005818) Rhône-Alpes, Rhône, Lyon 1er, Saint-Nizier, 8 rue Longue
Immeuble (IA69005830) Rhône-Alpes, Rhône, Lyon 1er, Saint-Nizier, 39 rue Paul-Chenavard , rue Longue , 16 rue Pléney
Immeuble (IA69005944) Rhône-Alpes, Rhône, Lyon 2e, Saint-Nizier, 9 rue Mercière
Immeuble (IA69005843) Rhône-Alpes, Rhône, Lyon 1er, Saint-Nizier, 8 rue du Plâtre
Immeuble (IA69005928) Rhône-Alpes, Rhône, Lyon 2e, Saint-Nizier, 52 rue Président-Edouard-Herriot , rue Dubois
Immeuble (IA69005949) Rhône-Alpes, Rhône, Lyon 2e, Saint-Nizier, 5 rue Dubois
Immeuble (IA69005882) Rhône-Alpes, Rhône, Lyon 1er, Saint-Nizier, 12 quai de la Pêcherie , rue Longue
Immeuble (IA69005889) Rhône-Alpes, Rhône, Lyon 1er, Saint-Nizier, 4 rue Constantine
Immeuble (IA69005771) Rhône-Alpes, Rhône, Lyon 1er, Saint-Nizier, 12 rue du Major-Martin
Immeuble (IA69005799) Rhône-Alpes, Rhône, Lyon 1er, Saint-Nizier, 20 rue Paul-Chenavard
Immeuble (IA69005886) Rhône-Alpes, Rhône, Lyon 1er, Saint-Nizier, 7 rue de la Platière
Immeuble (IA69005880) Rhône-Alpes, Rhône, Lyon 1er, Saint-Nizier, 9 quai de la Pêcherie
Immeuble (IA69005960) Rhône-Alpes, Rhône, Lyon 2e, Saint-Nizier, 21 rue Mercière
Immeuble (IA69005737) Rhône-Alpes, Rhône, Lyon 2e, Saint-Nizier, 5 rue de Brest , rue de la Poulaillerie
Immeuble (IA69005801) Rhône-Alpes, Rhône, Lyon 1er, Saint-Nizier, 4 rue Chavanne , rue Lanterne
Immeuble (IA69005898) Rhône-Alpes, Rhône, Lyon 1er, Saint-Nizier, 20 rue Lanterne , rue de la Platière
Immeuble (IA69005941) Rhône-Alpes, Rhône, Lyon 2e, Saint-Nizier, 5 rue Mercière
Immeuble (IA69005786) Rhône-Alpes, Rhône, Lyon 1er, Saint-Nizier, 4 rue du Major-Martin
Immeuble (IA69005841) Rhône-Alpes, Rhône, Lyon 1er, Saint-Nizier, 4 rue du Plâtre
Immeuble (IA69005816) Rhône-Alpes, Rhône, Lyon 1er, Saint-Nizier, 6 rue Longue
Immeuble (IA69005855) Rhône-Alpes, Rhône, Lyon 2e, Saint-Nizier, 30 rue Mercière , 13 quai Saint-Antoine
Immeuble (IA69005892) Rhône-Alpes, Rhône, Lyon 1er, Saint-Nizier, 12 rue Constantine , 6 rue Lanterne
Immeuble (IA69005836) Rhône-Alpes, Rhône, Lyon 1er, Saint-Nizier, 27 rue Paul-Chenavard , 4 rue Pléney
Immeuble (IA69005930) Rhône-Alpes, Rhône, Lyon 2e, Saint-Nizier, 54 rue Président-Edouard-Herriot , rue Grenette
Immeuble (IA69005866) Rhône-Alpes, Rhône, Lyon 1er, Saint-Nizier, 3 place d' Albon , rue Chavanne
Immeuble (IA69005877) Rhône-Alpes, Rhône, Lyon 1er, Saint-Nizier, 6 quai de la Pêcherie , 4, 6 rue de la Platière
Immeuble (IA69005961) Rhône-Alpes, Rhône, Lyon 2e, Saint-Nizier, 23 rue Mercière
Immeuble (IA69005943) Rhône-Alpes, Rhône, Lyon 2e, Saint-Nizier, 7 rue Mercière
Immeuble (IA69005848) Rhône-Alpes, Rhône, Lyon 1er, Saint-Nizier, 23 rue Longue
Immeuble (IA69005738) Rhône-Alpes, Rhône, Lyon 2e, Saint-Nizier, 2 rue de la Poulaillerie , 7 rue de Brest
Immeuble (IA69005959) Rhône-Alpes, Rhône, Lyon 2e, Saint-Nizier, 19 rue Mercière , 18 rue de Brest
Immeuble (IA69005854) Rhône-Alpes, Rhône, Lyon 2e, Saint-Nizier, 28 rue Mercière , 12 quai Saint-Antoine
Immeuble (IA69005831) Rhône-Alpes, Rhône, Lyon 1er, Saint-Nizier, 37 rue Paul-Chenavard , 17 rue Longue , 14 rue Pléney
Immeuble (IA69005849) Rhône-Alpes, Rhône, Lyon 1er, Saint-Nizier, 21 rue Longue
Immeuble (IA69005896) Rhône-Alpes, Rhône, Lyon 1er, Saint-Nizier, 14 rue Lanterne
Immeuble actuellement école primaire : centre scolaire aux Lazaristes (IA69005939) Rhône-Alpes, Rhône, Lyon 2e, Saint-Nizier, 6 place Saint-Nizier , 2 rue des Bouquetiers , 1 rue Mercière
Immeuble actuellement foyer l'Orée (IA69005958) Rhône-Alpes, Rhône, Lyon 2e, Saint-Nizier, 4 rue Dubois , 17 rue Mercière

Immeuble actuellement hôtel de voyageurs de Bretagne (IA69005919) Rhône-Alpes, Rhône, Lyon 2e, Saint-Nizier, 10 rue Dubois
Immeuble actuellement hôtel de voyageurs Le Boulevardier (IA69005865) Rhône-Alpes, Rhône, Lyon 1er, Saint-Nizier, 5 rue de la Fromagerie
Immeuble actuellement hôtel de voyageurs Moderne (IA69005923) Rhône-Alpes, Rhône, Lyon 2e, Saint-Nizier, 15 rue Dubois
Immeuble à l'enseigne de la Cloche (IA69005965) Rhône-Alpes, Rhône, Lyon 1er, Saint-Nizier, 4 quai de la Pêcherie , 3 impasse de la Platière
Immeuble à l'enseigne de la Samaritaine (IA69005708) Rhône-Alpes, Rhône, Lyon 1er, Saint-Nizier, 26 rue Lanterne , impasse de la Pêcherie
Immeuble à l'enseigne de la toison d'or (IA69005712) Rhône-Alpes, Rhône, Lyon 1er, Saint-Nizier, 24 rue Lanterne , impasse de la Pêcherie
Immeuble à l'enseigne de Saint-Nicolas (IA69005883) Rhône-Alpes, Rhône, Lyon 1er, Saint-Nizier, 3 rue Longue
Immeuble à l'enseigne des trois carreaux (IA69005911) Rhône-Alpes, Rhône, Lyon 2e, Saint-Nizier, 9 rue de Brest
Immeuble à l'enseigne du mont Parnasse (IA69005768) Rhône-Alpes, Rhône, Lyon 1er, Saint-Nizier, 1 rue Valfenière , rue du Major-Martin
Immeuble à l'enseigne Saint-Benoît (IA69005780) Rhône-Alpes, Rhône, Lyon 1er, Saint-Nizier, 11 rue Lanterne
Immeuble de chanoines, dit l'Ile Saint-Nizier (IA69005964) Rhône-Alpes, Rhône, Lyon 2e, Saint-Nizier, 31 place Antoine-Rivoire , 4 rue Gentil , 3 rue des Forces , rue de la Gerbe
Immeuble de chanoines, dit maison de Saint-Sicaire (IA69005963) Rhône-Alpes, Rhône, Lyon 2e, Saint-Nizier, 1 rue des Forces , place Antoine-Rivoire
Immeuble dit maison de M. de Saint-Oyen (IA69005991) Lyon 1er, Saint-Nizier, ancien pont du Change
Lotissement du prieuré de la Platière (IA69005997) Lyon 1er, Saint-Nizier, 16, 18, 20 rue Lanterne
Magasin de commerce de vannerie L'Homme d'osier (IA69005813) Lyon 1er, Saint-Nizier, 22 rue Paul-Chenavard
Maison (IA69005862) Lyon 1er, Saint-Nizier, 9 rue de la Fromagerie
Maison (IA69005884) Lyon 1er, Saint-Nizier, 2 quai de la Pêcherie
Monument fontaine à Jean-Pierre Pléney (IA69005996) Lyon 1er, Saint-Nizier, place Meissonier
Oratoire, corps de garde de pompiers (IA69005992) Lyon 1er, Saint-Nizier, ancien pont du Change
Place, actuellement rue de la Platière (IA69005851) Rhône-Alpes, Rhône, Lyon 1er, Saint-Nizier, rue de la Platière
Place d'Albon (IA69006000) Rhône-Alpes, Rhône, Lyon 1er, Saint-Nizier, place d' Albon
Place du Puits-Ranco et cimetière, devenus place Saint-Pierre puis Meissonier (IA69005951) Rhône-Alpes, Rhône, Lyon 1er, Saint-Nizier, place Meissonier
place Saint-Nizier (IA69005808) Rhône-Alpes, Rhône, Lyon 2e, Saint-Nizier, place Saint-Nizier
Pont de Saône, de Pierre ou du Change, puis de Nemours (IA69005989) Rhône-Alpes, Rhône, Lyon 2e, Saint-Nizier
Presbytère immeuble de la paroisse Saint-Nizier (IA69005906) Rhône-Alpes, Rhône, Lyon 2e, Saint-Nizier, 46 rue Président-Edouard-Herriot , 8, 10 rue Saint-Nizier , 7, 9 rue de la Poulaillerie
Prieuré de chanoines de la congrégation de Saint-Ruf, Notre-Dame de la Platière (IA69005732) Rhône-Alpes, Rhône, Lyon 1er, Saint-Nizier, 5 rue de la Platière
Quai de la Pêcherie (IA69005999) Lyon 1er, Saint-Nizier, quai de la Pêcherie
Quai Villeroy, port Saint-Antoine, port du Temple, actuellement quai Saint-Antoine (IA69005971) Rhône-Alpes, Rhône, Lyon 2e, Saint-Nizier
Rue Centrale et Saint-Pierre, actuellement rue de Brest et rue Paul-Chenavard (IA69005968) Rhône-Alpes, Rhône, Lyon 2e, Saint-Nizier, rue de Brest , rue de Paul-Chenavard
Rue Constantine (IA69005967) Lyon 1er, Saint-Nizier, rue Constantine
Rue de l'Impératrice, puis rue de l'Hôtel-de-Ville, actuellement rue du Président-Edouard-Herriot (IA69005970) Rhône-Alpes, Rhône, Lyon 2e, Saint-Nizier, rue Président-Edouard-Herriot
Rue du Major-Martin (IA69005730) Lyon 1er, Saint-Nizier, rue du Major-Martin
Rue Grenette (IA69005969) Rhône-Alpes, Rhône, Lyon 2e, Saint-Nizier, rue Grenette
Rue Lanterne (IA69005850) Rhône-Alpes, Rhône, Lyon 1er, Saint-Nizier, rue Lanterne
Temple de protestants : église évangélique des Terreaux (IA69005867) Lyon 1er, Saint-Nizier, 10 rue Lanterne

Auteur(s) du dossier : Maryannick Chalabi, Véronique Belle, Bernard Ducouret, Nadine Halitim-Dubois
Copyright(s) : © Région Rhône-Alpes, Inventaire général du patrimoine culturel ; © Ville de Lyon

Délimitation du secteur d'étude, d'après le système urbain de référence, version 1999, plan général du secteur d'étude

IVR82_20056902764NUDA
Auteur de l'illustration : Paul Cherblanc
Technique de relevé : reprise de fond ;
© Région Rhône-Alpes, Inventaire général du patrimoine culturel ; © Ville de Lyon
reproduction soumise à autorisation du titulaire des droits d'exploitation

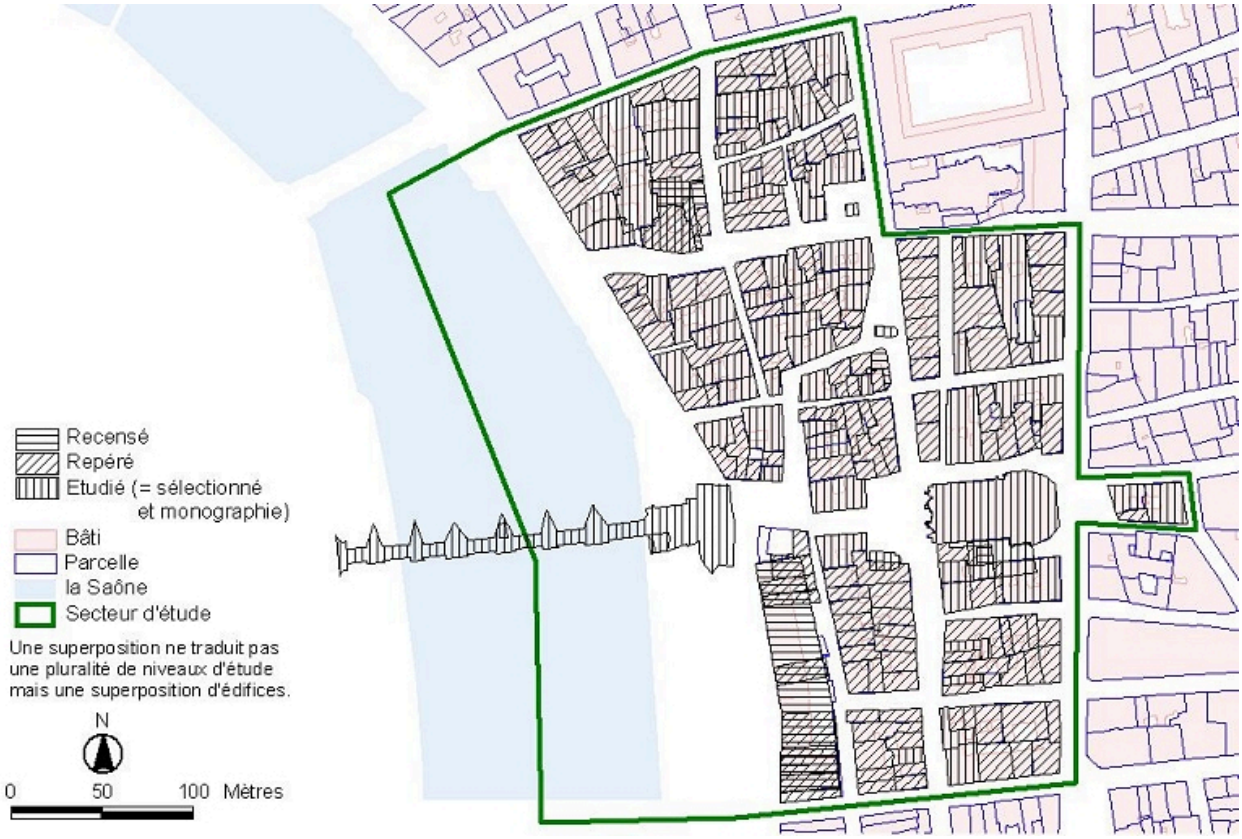

Plan de localisation des édifices recensés, repérés ou étudiés, d'après le système urbain de référence, version 1999

IVR82_20056902765NUDA
Auteur de l'illustration : Paul Cherblanc
Technique de relevé : reprise de fond ;
© Région Rhône-Alpes, Inventaire général du patrimoine culturel ; © Ville de Lyon
reproduction soumise à autorisation du titulaire des droits d'exploitation

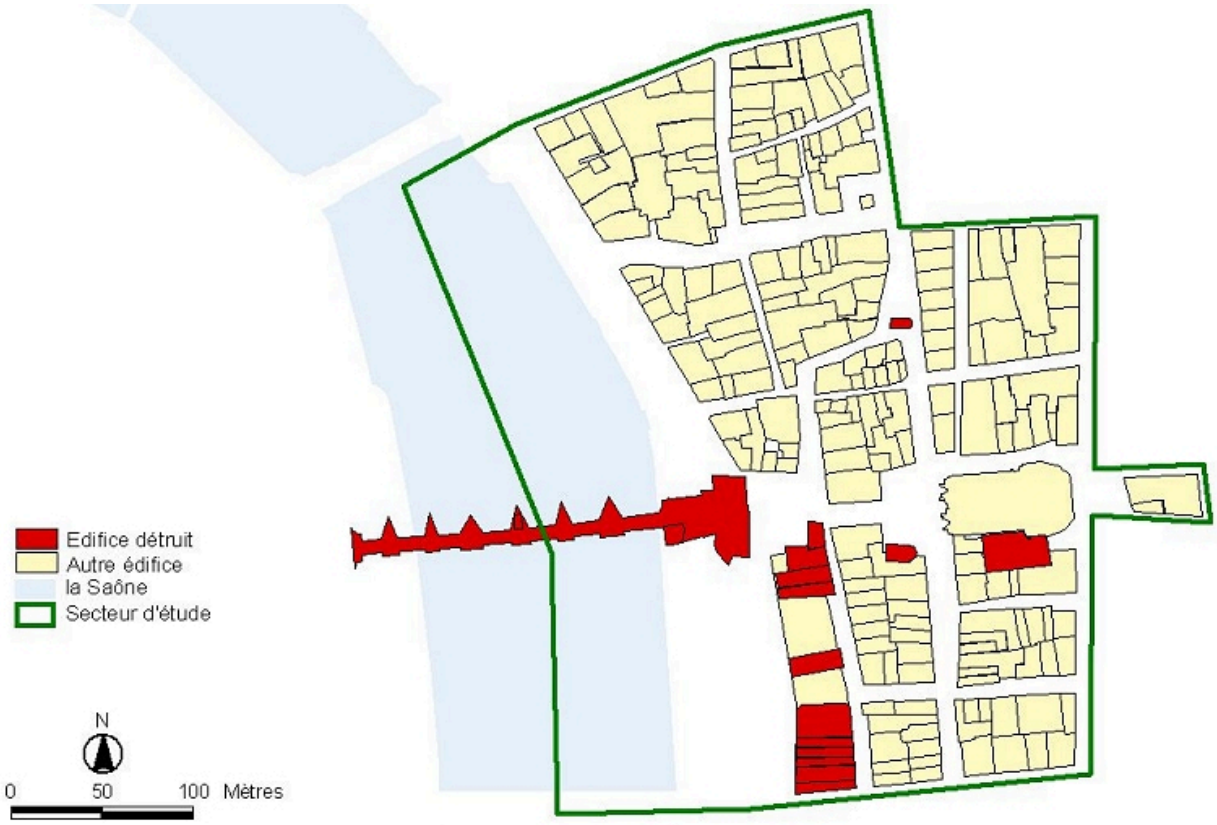

Plan de localisation des édifices détruits, d'après le système urbain de référence, version 1999

IVR82_20056902766NUDA
Auteur de l'illustration : Paul Cherblanc
Technique de relevé : reprise de fond ;
© Région Rhône-Alpes, Inventaire général du patrimoine culturel ; © Ville de Lyon
reproduction soumise à autorisation du titulaire des droits d'exploitation

Plan de localisation des édifices protégés au titre des Monuments historiques, d'après le système urbain de référence, version 1999

IVR82_20056902767NUDA
Auteur de l'illustration : Paul Cherblanc
Technique de relevé : reprise de fond ;
© Région Rhône-Alpes, Inventaire général du patrimoine culturel ; © Ville de Lyon
reproduction soumise à autorisation du titulaire des droits d'exploitation

Plans-masse des édifices repérés, étudiés ou faisant l'objet d'une monographie, d'après le système urbain de référence, version 1999, plan général du secteur d'étude

IVR82_20056902759NUDA
Auteur de l'illustration : Paul Cherblanc
Technique de relevé : reprise de fond ;
© Région Rhône-Alpes, Inventaire général du patrimoine culturel ; © Ville de Lyon
reproduction soumise à autorisation du titulaire des droits d'exploitation

Plans-masse des édifices repérés, étudiés ou faisant l'objet d'une monographie, d'après le système urbain de référence, version 1999, moitié nord du secteur d'étude

IVR82_20056902760NUDA
Auteur de l'illustration : Paul Cherblanc
Technique de relevé : reprise de fond ;
© Région Rhône-Alpes, Inventaire général du patrimoine culturel ; © Ville de Lyon
reproduction soumise à autorisation du titulaire des droits d'exploitation

Plans-masse des édifices repérés, étudiés ou faisant l'objet d'une monographie, d'après le système urbain de référence, version 1999, partie nord du secteur d'étude

IVR82_20056902761NUDA
Auteur de l'illustration : Paul Cherblanc
Technique de relevé : reprise de fond ;
© Région Rhône-Alpes, Inventaire général du patrimoine culturel ; © Ville de Lyon
reproduction soumise à autorisation du titulaire des droits d'exploitation

Plans-masse des édifices repérés, étudiés ou faisant l'objet d'une monographie, d'après le système urbain de référence, version 1999, détail de la partie centrale du secteur d'étude

IVR82_20056902762NUDA
Auteur de l'illustration : Paul Cherblanc
Technique de relevé : reprise de fond ;
© Région Rhône-Alpes, Inventaire général du patrimoine culturel ; © Ville de Lyon
reproduction soumise à autorisation du titulaire des droits d'exploitation

Plans-masse des édifices repérés, étudiés ou faisant l'objet d'une monographie, d'après le système urbain de référence, version 1999, partie sud du secteur d'étude

IVR82_20056902763NUDA
Auteur de l'illustration : Paul Cherblanc
Technique de relevé : reprise de fond ;
© Région Rhône-Alpes, Inventaire général du patrimoine culturel ; © Ville de Lyon
reproduction soumise à autorisation du titulaire des droits d'exploitation

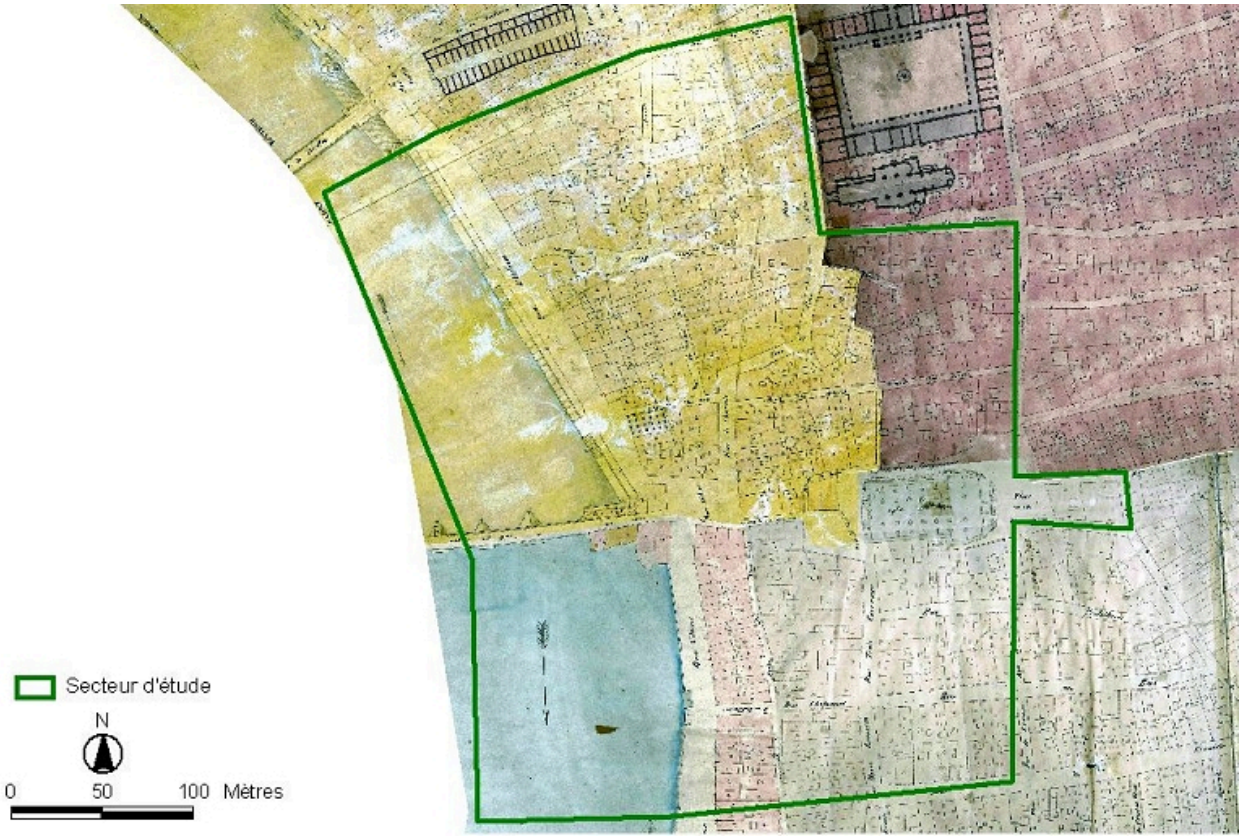

Plan cadastral de 1831, assemblage des sections F, G, H1 et H2

IVR82_20056902768NUDA
Auteur de l'illustration : Paul Cherblanc
Technique de relevé : reprise de fond ;
© Région Rhône-Alpes, Inventaire général du patrimoine culturel ; © Ville de Lyon
reproduction soumise à autorisation du titulaire des droits d'exploitation

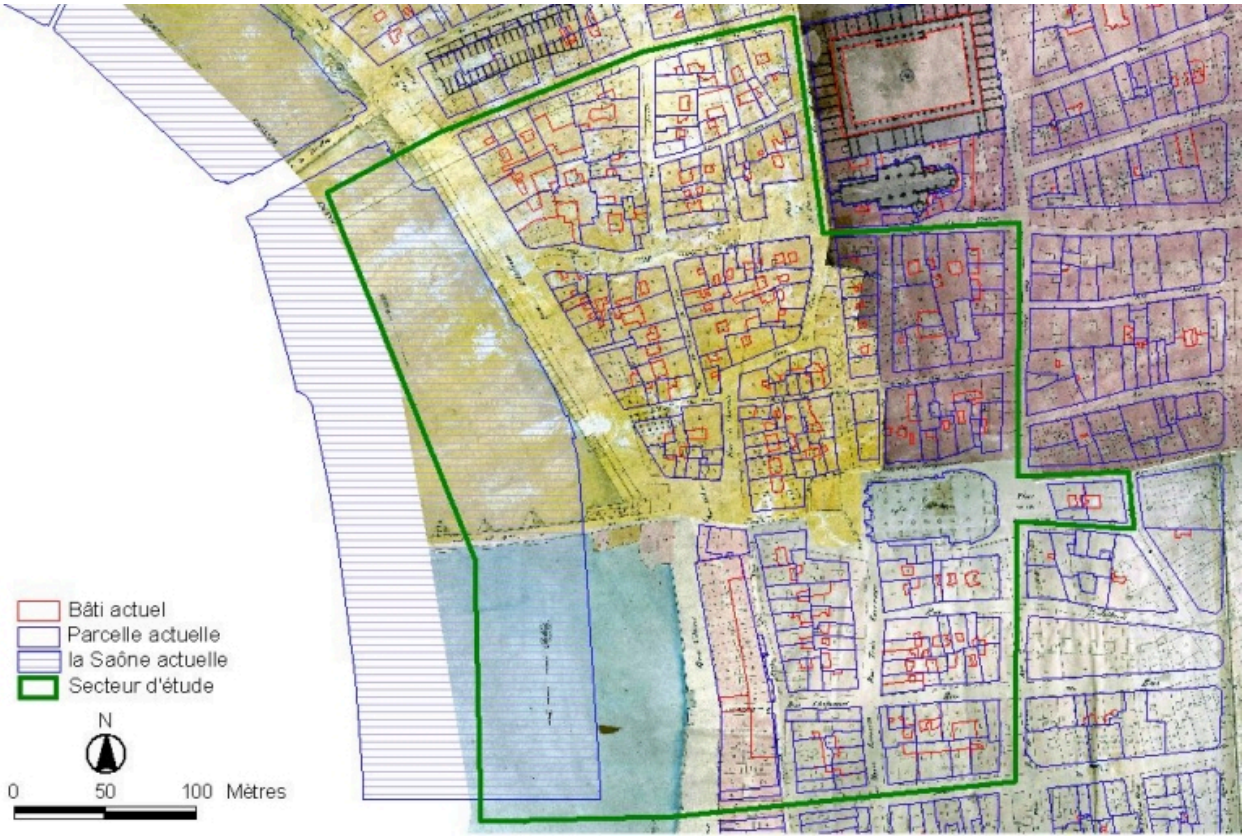

Superposition du bâti actuel sur le plan cadastral de 1831

IVR82_20056902769NUDA
Auteur de l'illustration : Paul Cherblanc
Technique de relevé : reprise de fond ;
© Région Rhône-Alpes, Inventaire général du patrimoine culturel ; © Ville de Lyon
reproduction soumise à autorisation du titulaire des droits d'exploitation

Superposition du bâti actuel sur le plan cadastral de 1831, détail de la moitié nord du secteur d'étude

IVR82_20056902770NUDA
Auteur de l'illustration : Paul Cherblanc
Technique de relevé : reprise de fond ;
© Région Rhône-Alpes, Inventaire général du patrimoine culturel ; © Ville de Lyon
reproduction soumise à autorisation du titulaire des droits d'exploitation

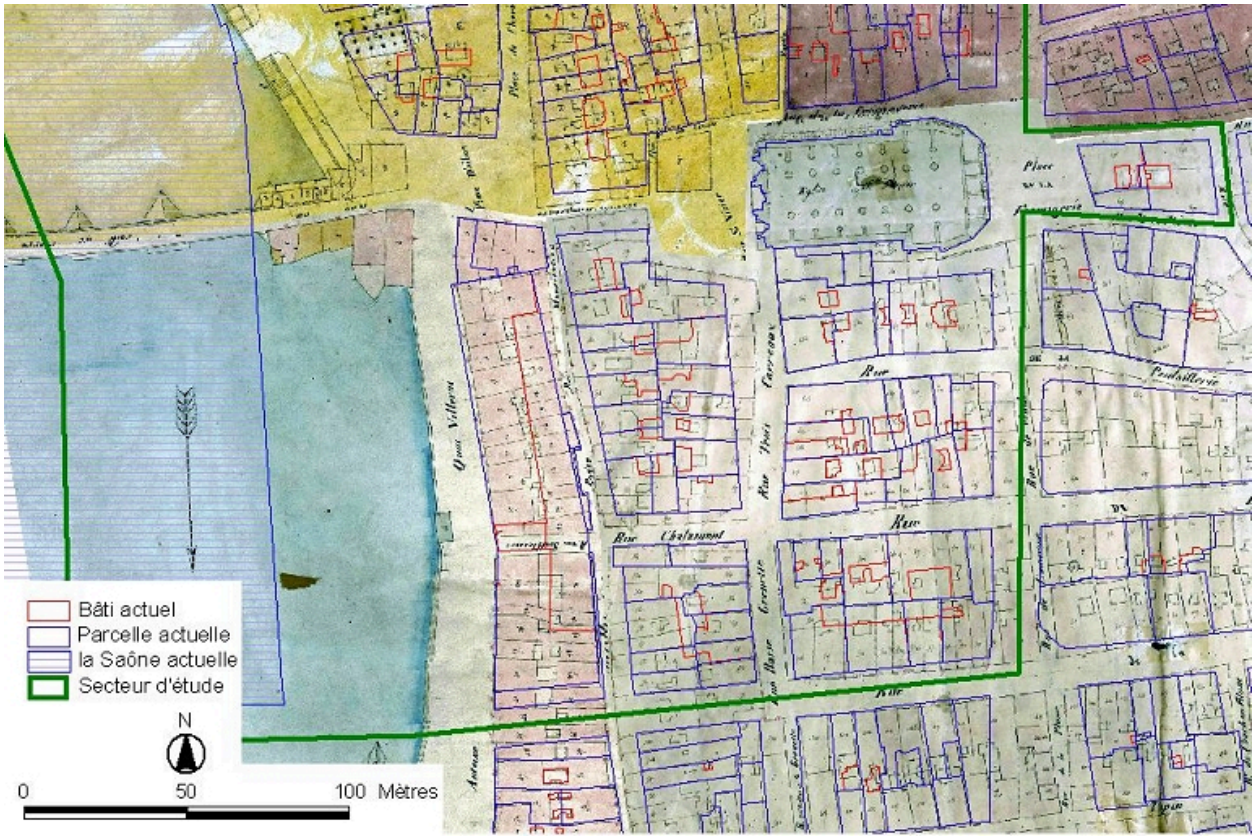

Superposition du bâti actuel sur le plan cadastral de 1831, détail de la moitié sud du secteur d'étude

IVR82_20056902771NUDA
Auteur de l'illustration : Paul Cherblanc
Technique de relevé : reprise de fond ;
© Région Rhône-Alpes, Inventaire général du patrimoine culturel ; © Ville de Lyon
reproduction soumise à autorisation du titulaire des droits d'exploitation

Rue de la Fromagerie, élévation des façades du côté nord, partie gauche, d'après un relevé photogrammétrique par A. Bensaci, 2005

IVR82_20056902809NUD
Auteur de l'illustration : Paul Cherblanc
Technique de relevé : relevé photogrammétrique ; Échelle : 1 : 75
© Région Rhône-Alpes, Inventaire général du patrimoine culturel ; © Ville de Lyon
reproduction soumise à autorisation du titulaire des droits d'exploitation

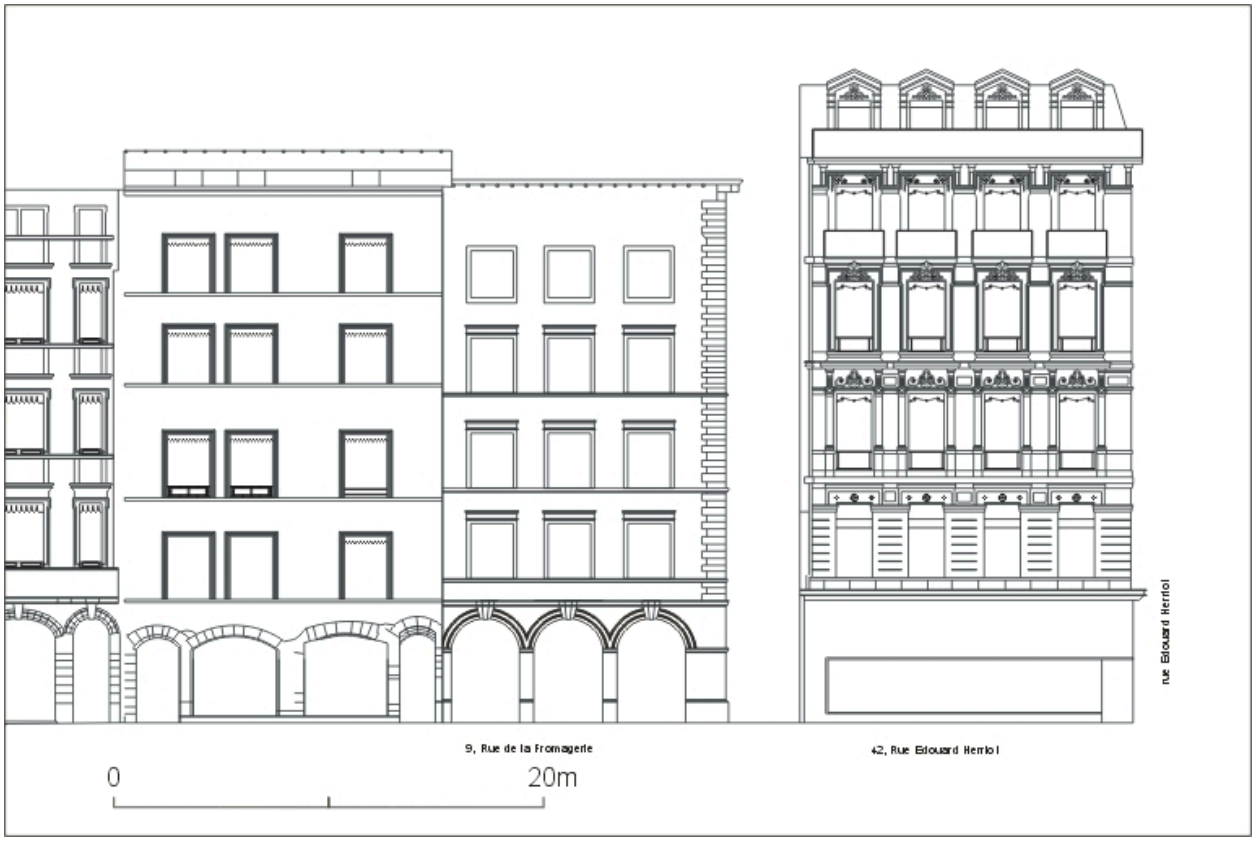

Rue de la Fromagerie, élévation des façades du côté nord, partie droite, d'après un relevé photogrammétrique par A. Bensaci, 2005

IVR82_20056902810NUD
Auteur de l'illustration : Paul Cherblanc
Technique de relevé : relevé photogrammétrique ; Échelle : 1 : 75
© Région Rhône-Alpes, Inventaire général du patrimoine culturel ; © Ville de Lyon
reproduction soumise à autorisation du titulaire des droits d'exploitation