Rhône-Alpes, Rhône
Lyon 7e
la Guillotière
57 rue Saint-Michel

Immeuble

Références du dossier

Numéro de dossier : IA69005484
Date de l'enquête initiale : 2007
Date(s) de rédaction : 2009
Cadre de l'étude : inventaire topographique Inventaire de la Ville de Lyon
Degré d'étude : repéré

Désignation

Dénomination : immeuble
Parties constituantes non étudiées : cour, café, boutique

Compléments de localisation

Milieu d'implantation : en ville
Références cadastrales : 1825. H 114 partie ; 1999. AL 70, 68

Historique

En 1825, cette parcelle formait une partie d'un grand jardin (H 114) appartenant à Michel Creuzet qui l'avait acquis de la vente du clos du couvent de Picpus (AD Rhône. 3P 123/122). Ce jardin est loti dans le 2e quart du 19e siècle. En 1882, une "maison" imposée pour 38 ouvertures en façade principale et 12 en façade postérieure, appartient à Saunier, demeurant 35 rue Tupin (AD Rhône. 3P 123/89). En 1886, l'immeuble est recensé comme "maison en pierre de 3 étages" (parcelle 77) avec à l'arrière une cour, un bâtiment et un hangar en bois et briques (parcelle 78), appartenant à Fay et Saunier (AC Lyon. 4S feuille 233, parcelle 77 et 78).

Période(s) principale(s) : 2e quart 19e siècle

Description

Immeuble construit à l'angle de la rue de la Madeleine et de la rue Saint-Michel qu'il enjambe par un important passage couvert d'une voûte en arc surbaissé à lunettes. L'entrée de l'immeuble se situe sous ce passage. La cour est occupé par de petites constructions en rez-de-chaussée dont un garage. L'immeuble conserve une grande partie de ses portes palières d'origine. Les paliers distribuent un appartement face à la montée d'escalier et un couloir longitudinal parallèle à la rue de la Madeleine ; à partir du 2e étage, ils distribuent également les appartements construits au dessus du passage couvert.

Eléments descriptifs

Matériau(x) du gros-oeuvre, mise en oeuvre et revêtement : calcaire ; enduit ; moellon
Matériau(x) de couverture : tuile plate mécanique
Étage(s) ou vaisseau(x) : sous-sol, 3 étages carrés
Élévations extérieures : élévation à travées
Type(s) de couverture : toit à deux pans

Typologies et état de conservation

Typologies : immeuble à un corps de bâtiment

Statut, intérêt et protection

Au rez-de-chaussée : café de la Voûte, café Aux Bons Vivants, charcutier-traiteur Gardon

Statut de la propriété : propriété privée

Références documentaires

Documents d'archive

- **AD Rhône. 3P 123/122. Etat des sections de la commune de la Guillotière, 1825.**
  AD Rhône. 3P 123/122. **Etat des sections de la commune de la Guillotière**, 1825.
  AD Rhône : 3P 123/122

- **AD Rhône. 3P 123/89. Matrices des propriétés foncières de la commune de la Guillotière, 1825-1880**
  AD Rhône. 3P 123/89. **Matrices des propriétés foncières de la commune de la Guillotière**, 1825-1880

Documents figurés

- **Plan général de la ville de Lyon. Ech. 1 : 500 (AC Lyon. 4 S 233**
  Plan général de la ville de Lyon. Ech. 1 : 500 (AC Lyon. 4 S 233)
  1886
  AC Lyon : 4 S 233

Illustrations

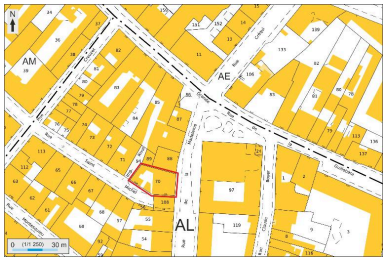

Plan masse et de situation, extrait de http://cadastre.gouv.fr
Dess. André Céréza
IVR82_20136902453NUDA

Elévation principale grande rue de la Guillotière. Vue générale depuis le nord-est
Phot. Maryannick Chalabi
IVR82_20096901050NUCA

Elévation rue de la Madeleine depuis le sud-est
Phot. Maryannick Chalabi
IVR82_20096901051NUCA

Elévation postérieure
depuis la rue Saint-Michel
Phot. Maryannick Chalabi
IVR82_20096901104NUCA

Entrée de l'immeuble sous le
passage couvert, rue Saint-Michel
Phot. Maryannick Chalabi
IVR82_20096901052NUCA

Elévation postérieure depuis
la rue Saint-Michel à l'ouest :
la cage d'escalier en saillie
Phot. Maryannick Chalabi
IVR82_20096901053NUCA

Détail de la cage d'escalier
ouverte et des pierres d'attente
sur l'élévation latérale sud.
Phot. Maryannick Chalabi
IVR82_20096901054NUCA

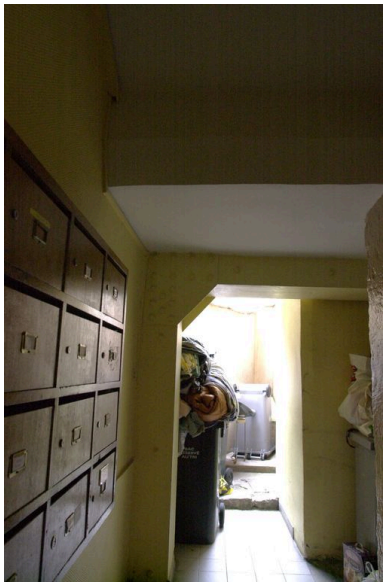

Le couloir d'entrée et
la sortie vers la cour
Phot. Maryannick Chalabi
IVR82_20096901059NUCA

Vue de la cour
Phot. Maryannick Chalabi
IVR82_20096901058NUCA

Le revers de la porte d'entrée
Phot. Maryannick Chalabi
IVR82_20096901063NUCA

Départ de l'escalier
Phot. Maryannick Chalabi
IVR82_20096901055NUCA

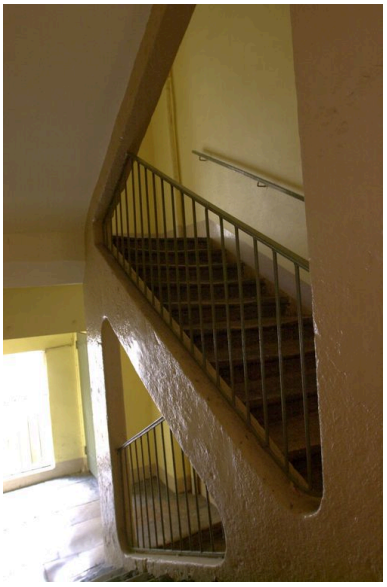

La montée d'escalier
Phot. Maryannick Chalabi
IVR82_20096901060NUCA

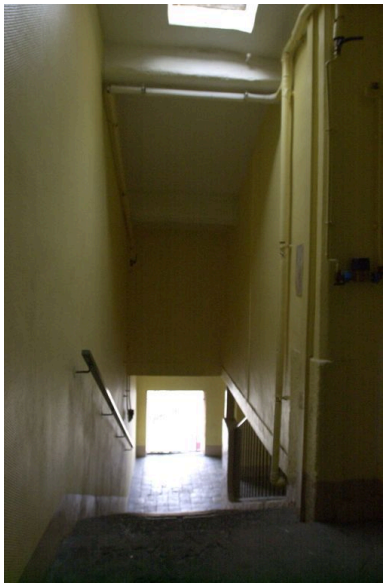

La dernière volée de l'escalier
Phot. Maryannick Chalabi
IVR82_20096901062NUCA

Couloir de distribution parallèle
à la rue de la Madeleine
Phot. Maryannick Chalabi
IVR82_20096901061NUCA

Une porte pallière
Phot. Maryannick Chalabi
IVR82_20096901064NUCA

Une porte pallière
Phot. Maryannick Chalabi
IVR82_20096901065NUCA

Dossiers liés

Dossiers de synthèse :
Présentation du secteur d'étude Lyon Guillotière (IA69005009) Rhône-Alpes, Rhône, Lyon 7e, la Guillotière
Immeubles du secteur d'étude La Guillotière (IA69005010) Lyon 7e, la Guillotière
Oeuvre(s) contenue(s) :

Auteur(s) du dossier : Maryannick Chalabi, Catherine Guégan
Copyright(s) : © Région Rhône-Alpes, Inventaire général du patrimoine culturel ; © Ville de Lyon

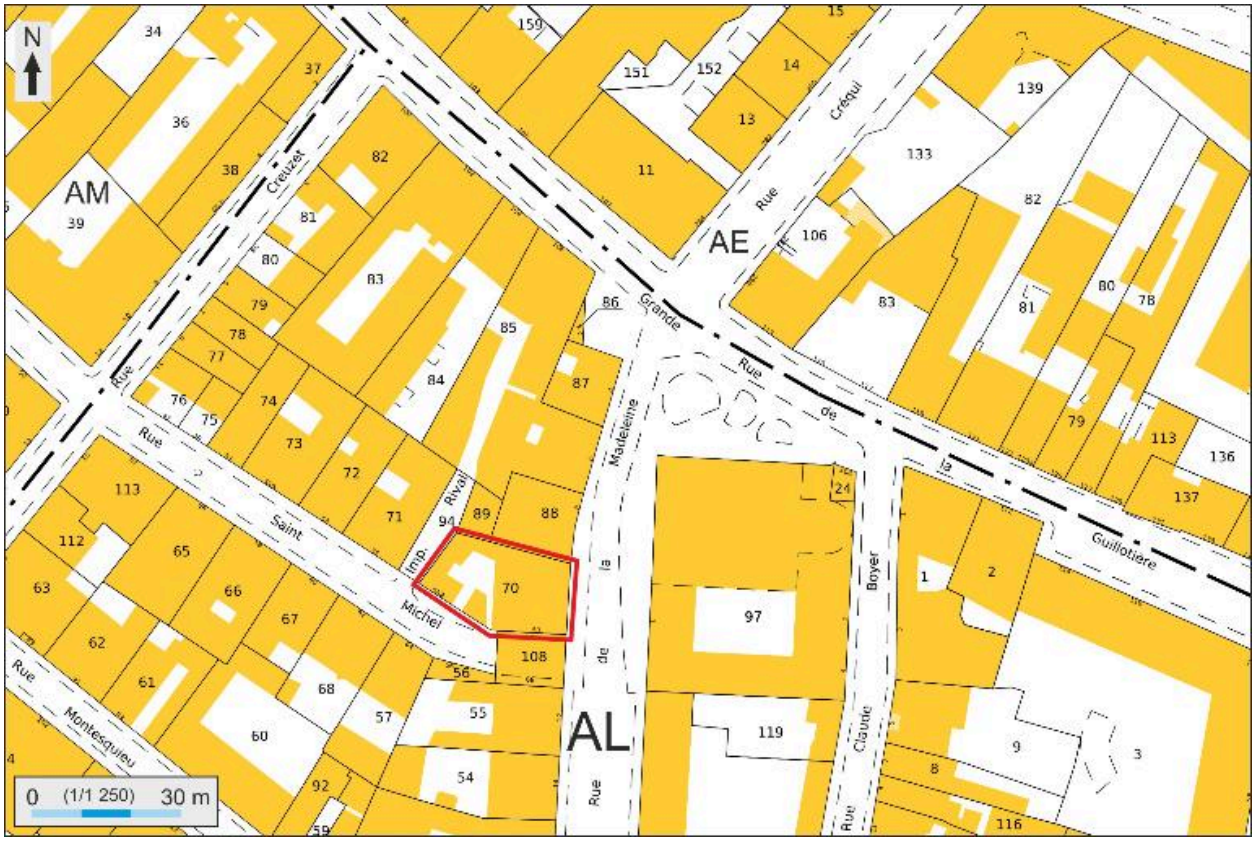

Plan masse et de situation, extrait de http://cadastre.gouv.fr

IVR82_20136902453NUDA
Auteur de l'illustration : André Céréza
Date de prise de vue : 2013
© Région Rhône-Alpes, Inventaire général du patrimoine culturel ; © Ministère des finances, CIDF, Service du cadastre
reproduction soumise à autorisation du titulaire des droits d'exploitation

Elévation principale grande rue de la Guillotière. Vue générale depuis le nord-est

IVR82_20096901050NUCA
Auteur de l'illustration : Maryannick Chalabi
Date de prise de vue : 2007
© Région Rhône-Alpes, Inventaire général du patrimoine culturel ; © Ville de Lyon
reproduction soumise à autorisation du titulaire des droits d'exploitation

Elévation rue de la Madeleine depuis le sud-est

IVR82_20096901051NUCA
Auteur de l'illustration : Maryannick Chalabi
Date de prise de vue : 2007
© Région Rhône-Alpes, Inventaire général du patrimoine culturel ; © Ville de Lyon
reproduction soumise à autorisation du titulaire des droits d'exploitation

Elévation postérieure depuis la rue Saint-Michel

IVR82_20096901104NUCA
Auteur de l'illustration : Maryannick Chalabi
Date de prise de vue : 2007
© Région Rhône-Alpes, Inventaire général du patrimoine culturel ; © Ville de Lyon
reproduction soumise à autorisation du titulaire des droits d'exploitation

Entrée de l'immeuble sous le passage couvert, rue Saint-Michel

IVR82_20096901052NUCA
Auteur de l'illustration : Maryannick Chalabi
Date de prise de vue : 2007
© Région Rhône-Alpes, Inventaire général du patrimoine culturel ; © Ville de Lyon
reproduction soumise à autorisation du titulaire des droits d'exploitation

Elévation postérieure depuis la rue Saint-Michel à l'ouest : la cage d'escalier en saillie

IVR82_20096901053NUCA
Auteur de l'illustration : Maryannick Chalabi
Date de prise de vue : 2007
© Région Rhône-Alpes, Inventaire général du patrimoine culturel ; © Ville de Lyon
reproduction soumise à autorisation du titulaire des droits d'exploitation

Détail de la cage d'escalier ouverte et des pierres d'attente sur l'élévation latérale sud.

IVR82_20096901054NUCA
Auteur de l'illustration : Maryannick Chalabi
Date de prise de vue : 2007
© Région Rhône-Alpes, Inventaire général du patrimoine culturel ; © Ville de Lyon
reproduction soumise à autorisation du titulaire des droits d'exploitation

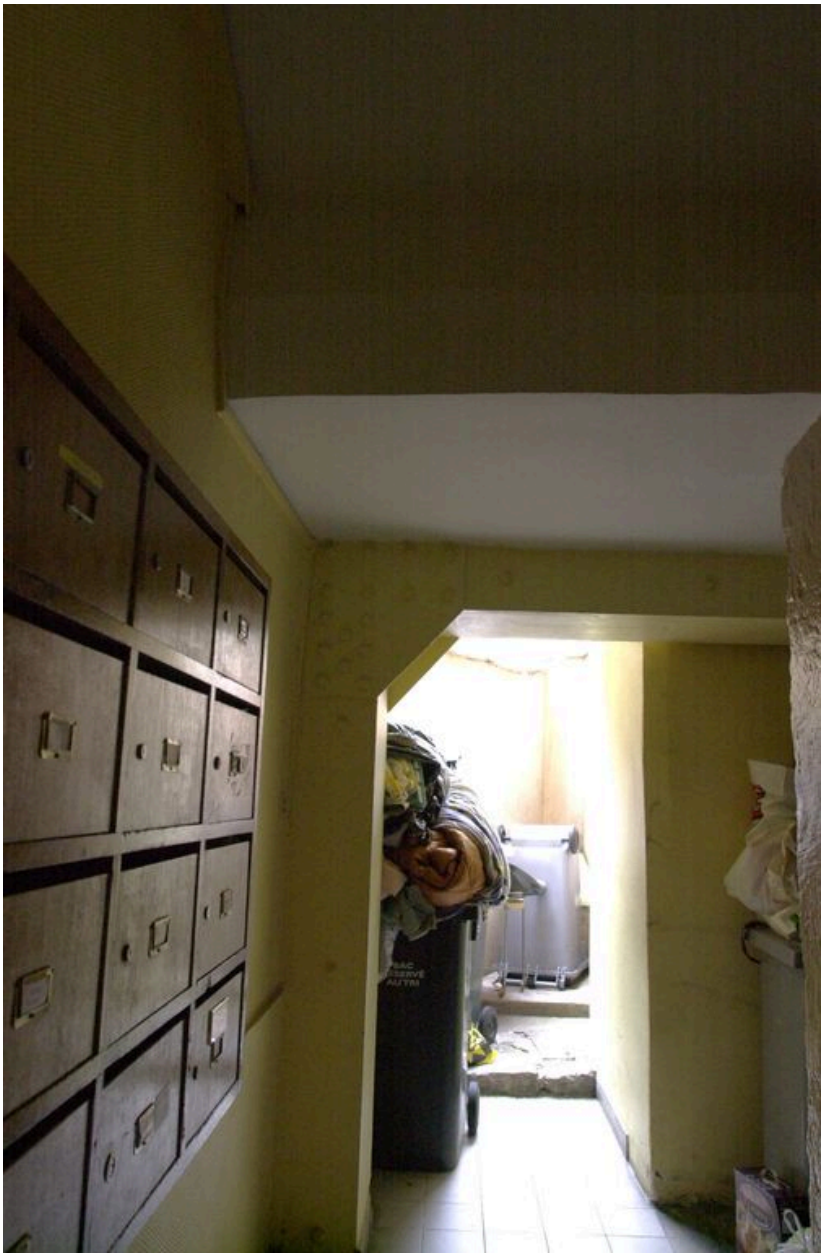

Le couloir d'entrée et la sortie vers la cour

IVR82_20096901059NUCA
Auteur de l'illustration : Maryannick Chalabi
Date de prise de vue : 2007
© Région Rhône-Alpes, Inventaire général du patrimoine culturel ; © Ville de Lyon
reproduction soumise à autorisation du titulaire des droits d'exploitation

Vue de la cour

IVR82_20096901058NUCA
Auteur de l'illustration : Maryannick Chalabi
Date de prise de vue : 2007
© Région Rhône-Alpes, Inventaire général du patrimoine culturel ; © Ville de Lyon
reproduction soumise à autorisation du titulaire des droits d'exploitation

Le revers de la porte d'entrée

IVR82_20096901063NUCA
Auteur de l'illustration : Maryannick Chalabi
Date de prise de vue : 2007
© Région Rhône-Alpes, Inventaire général du patrimoine culturel ; © Ville de Lyon
reproduction soumise à autorisation du titulaire des droits d'exploitation

Départ de l'escalier

IVR82_20096901055NUCA
Auteur de l'illustration : Maryannick Chalabi
Date de prise de vue : 2007
© Région Rhône-Alpes, Inventaire général du patrimoine culturel ; © Ville de Lyon
reproduction soumise à autorisation du titulaire des droits d'exploitation

La montée d'escalier

IVR82_20096901060NUCA
Auteur de l'illustration : Maryannick Chalabi
Date de prise de vue : 2007
© Région Rhône-Alpes, Inventaire général du patrimoine culturel ; © Ville de Lyon
reproduction soumise à autorisation du titulaire des droits d'exploitation

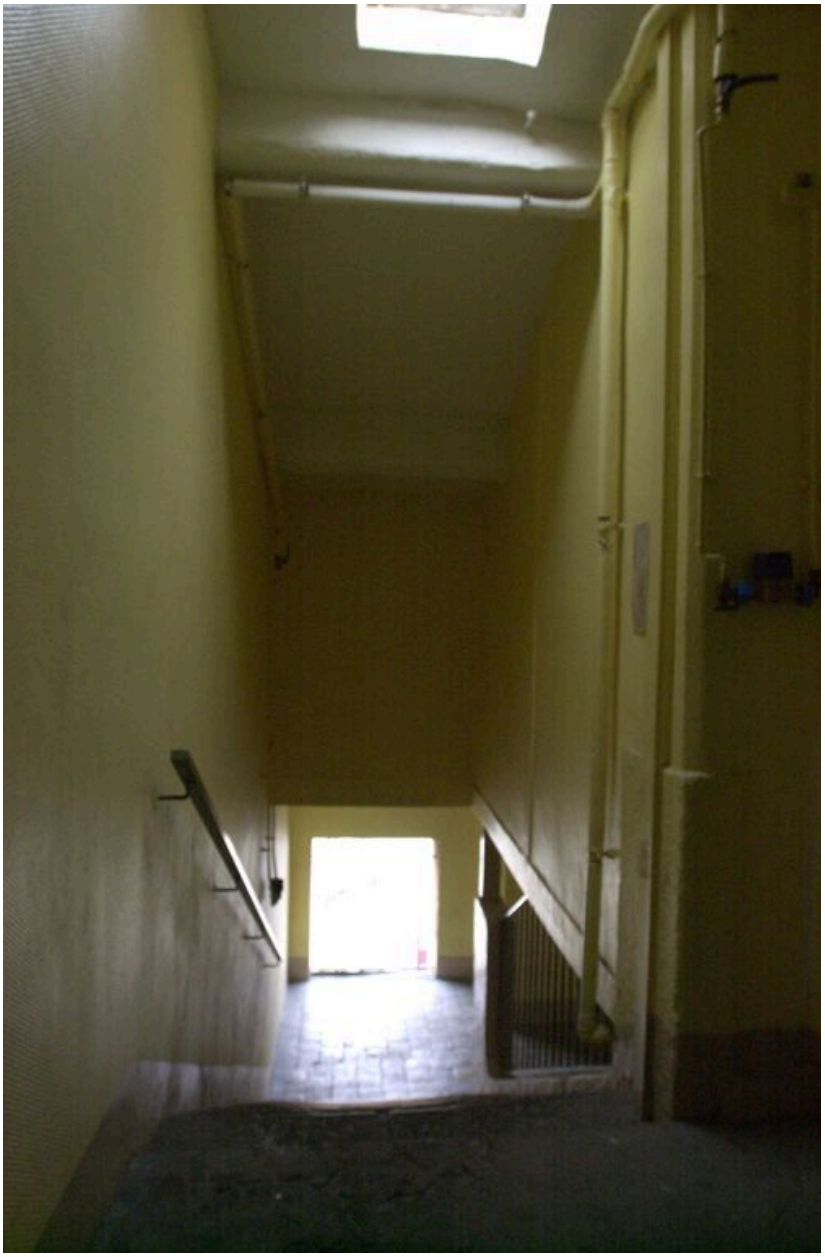

La dernière volée de l'escalier

IVR82_20096901062NUCA
Auteur de l'illustration : Maryannick Chalabi
Date de prise de vue : 2007
© Région Rhône-Alpes, Inventaire général du patrimoine culturel ; © Ville de Lyon
reproduction soumise à autorisation du titulaire des droits d'exploitation

Couloir de distribution parallèle à la rue de la Madeleine

IVR82_20096901061NUCA
Auteur de l'illustration : Maryannick Chalabi
Date de prise de vue : 2007
© Région Rhône-Alpes, Inventaire général du patrimoine culturel ; © Ville de Lyon
reproduction soumise à autorisation du titulaire des droits d'exploitation

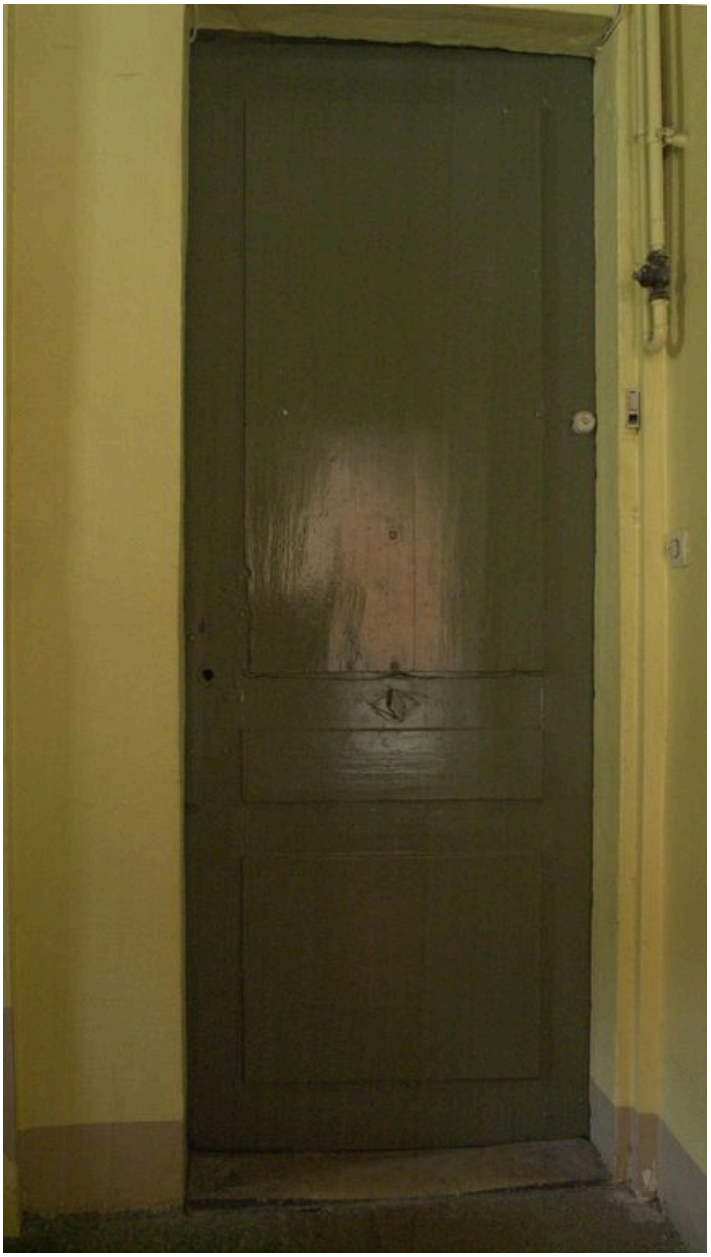

Une porte pallière

IVR82_20096901064NUCA
Auteur de l'illustration : Maryannick Chalabi
Date de prise de vue : 2007
© Région Rhône-Alpes, Inventaire général du patrimoine culturel ; © Ville de Lyon
reproduction soumise à autorisation du titulaire des droits d'exploitation

Une porte pallière

IVR82_20096901065NUCA
Auteur de l'illustration : Maryannick Chalabi
Date de prise de vue : 2007
© Région Rhône-Alpes, Inventaire général du patrimoine culturel ; © Ville de Lyon
reproduction soumise à autorisation du titulaire des droits d'exploitation