Rhône-Alpes, Savoie
Aix-les-Bains
Choudy-Pont Rouge
49 avenue du Grand Port

# Hôpital, dit bâtiment médico-technique ou BMT

## Références du dossier

Numéro de dossier : IA73002348
Date de l'enquête initiale : 2014
Date(s) de rédaction : 2014
Cadre de l'étude : étude d'inventaire Inventaire de la Ville d'Aix-les-Bains
Degré d'étude : monographié

## Désignation

Dénomination : hôpital
Appellation : bâtiment médico-technique, BMT

## Compléments de localisation

Milieu d'implantation : en ville
Références cadastrales : 1879, B, 1010 p. ; 1011 p. ; 1012 p. ; 1015 p. ; 2004, BO, 22

## Historique

La construction du bâtiment médico-technique, dit BMT, en 1980, s'inscrit dans une démarche de modernisation des équipements et d'augmentation des capacités d'accueil du site Aix-Grand Port. En effet, à cette date, les soins étaient dispensés dans l'Hôpital-Infirmerie et dans le pavillon Léon Blanc construits respectivement en 1907 et 1913 (voir dossier centre hospitalier).
Une campagne de démolition précède l'édification du BMT (AC Aix-les-Bains. 336 W 51, n°7974) (voir dossier centre hospitalier). Le programme retenu pour sa construction est celui du type « Duquesne » mis au point par l'architecte Jacques Perrin-Fayolle en 1977 dans le cadre d'un concours lancé par le ministère de la Santé (voir Jacques Perrin-Fayolle sur Wikipédia). C'est d'ailleurs cet architecte, auteur de trois hôpitaux de ce type édifiés en France, qui se charge de la construction de ce bâtiment (LAGET, Pierre-Louis, LAROCHE, Claude. **Les hôpitaux en France. Histoire et architecture**. Lyon : Lieux-Dits. 2012. (Cahiers du Patrimoine ; n°99). p. 514-515).

Période(s) principale(s) : 4e quart 20e siècle ()
Dates : 1980 (daté par source)
Auteur(s) de l'oeuvre : Jacques Perrin-Fayolle (architecte, attribution par source)

## Description

Cet imposant édifice se compose de trois corps de bâtiments, couverts en terrasse et construits en béton, disposés autour d'une cour fermée.
Le premier corps de bâtiment, situé entre les pavillons Léon Blanc et Le Revard et placé au même alignement que ces deux édifices, compte un sous-sol, un rez-de-chaussée et quatre étages carrés. Une double rampe, accessible aux voitures, dessert l'entrée principale placée sous un porche d'entrée situé sur l'élévation sud.
A ce premier corps de bâtiment, s'adosse un second corps, comprenant un sous-sol, un rez-de-chaussée et cinq étages carrés. Sur la façade orientale, une construction, similaire aux passerelles d'embarquement des aéroports, est accessible par un tunnel placé à mi parcours d'une grande rampe plus ou moins en forme d'équerre adoucie, reposant sur des piliers. Celle-ci permet aux véhicules d'accéder rapidement au service des urgences.
L'édifice se complète d'un troisième corps de bâtiment se développant au nord et à l'est, comprenant un sous-sol, un rez-de-chaussée et deux étages carrés.

La composition des façades est marquée par des bandes horizontales, placées légèrement en retrait et soulignant chaque niveau d'élévation, dans lesquelles sont régulièrement percées les baies.
La chapelle du centre hospitalier est logée dans une salle située au rez-de-chaussée de ce bâtiment.

### Eléments descriptifs

Matériau(x) du gros-oeuvre, mise en oeuvre et revêtement : béton enduit
Élévations extérieures : élévation à travées
Type(s) de couverture : terrasse
Escaliers : escalier dans-oeuvre
Autres organes de circulations : ascenseur

## Statut, intérêt et protection

Statut de la propriété : propriété de la commune

## Références documentaires

### Documents d'archive

- **AC Aix-les-Bains. 336 W 51, n°7974. 1980. Autorisation de démolir, M. Cochet, hôpitaux d'Aix.**
  AC Aix-les-Bains. 336 W 51, n°7974. **Autorisation de démolir accordée à M. Cochet, directeur des hôpitaux d'Aix-les-Bains**, 12 septembre 1980.
  AC Aix-les-Bains : 336 W 51, n°7974

- **AC Aix-les-Bains. 336 W 51, n°7984. 1980. Autorisation de bâtir, M. Cochet, hôpitaux d'Aix.**
  AC Aix-les-Bains. 336 W 51, n°7984. **Autorisation de bâtir accordée à M. Cochet, directeur des hôpitaux, pour la construction d'un bâtiment à usage hospitalier et d'hébergement**, 18 novembre 1980.
  AC Aix-les-Bains : 36 W 51, n°7984

### Documents figurés

- **AC Aix-les-Bains. 336 W 51, n°7984. 1979. Hôpital général, plan de masse.**
  **Centre hospitalier d'Aix-les-Bains. Hôpital général. Construction neuve. A.P.D. Avant-projet détaillé. Plan de masse. n°2** / Perrin-Fayolle J., architecte. [Lyon], octobre 1979. Ech. 1 : 500. 1 tirage de plan ; 73 X 102, 5 cm (AC Aix-les-Bains. 336 W 51, n°7984)
  AC Aix-les-Bains : 336 W 51, n°7984

- **AC Aix-les-Bains. 336 W 51, n°7984. 1979. Hôpital général, sous-sol, galeries, réserves.**
  **Centre hospitalier d'Aix-les-Bains. Hôpital général. Construction neuve. A.P.D. Avant-projet détaillé. Sous-sol, galeries, réserves. n°3** / Perrin-Fayolle J., architecte. [Lyon], octobre 1979. Ech. 1 : 100. 1 tirage de plan ; 100 x 118 cm (AC Aix-les-Bains. 336 W 51, n°7984)
  AC Aix-les-Bains : 336 W 51, n°7984

- **AC Aix-les-Bains. 336 W 51, n°7984. 1979. Hôpital général, rez-de-jardin.**
  **Centre hospitalier d'Aix-les-Bains. Hôpital général. Construction neuve. A.P.D. Avant-projet détaillé. R.D.J. Restaurant, cuisines, réserves, locaux techniques, chapelle, réadaptation fonctionnelle. n°4** / Perrin-Fayolle J., architecte. [Lyon], décembre 1979. Ech. 1 : 100. 1 tirage de plan ; 100 x 170 cm (AC Aix-les-Bains. 336 W 51, n°7984)
  AC Aix-les-Bains : 336 W 51, n°7984

- **AC Aix-les-Bains. 336 W 51, n°7984. 1979. Hôpital général, rez-de-chaussée.**
  **Centre hospitalier d'Aix-les-Bains. Hôpital général. Construction neuve. A.P.D. Avant-projet détaillé. R.D.C. Administration, consultations, urgences, réanimation, bloc opératoire, stérilisation, radio. n°5** / Perrin-Fayolle J., architecte. [Lyon], décembre 1979. Ech. 1 : 100. 1 tirage de plan ; 100 x 170 (AC Aix-les-Bains. 336 W 51, n°7984)
  AC Aix-les-Bains : 336 W 51, n°7984

- **AC Aix-les-Bains. 336 W 51, n°7984. 1979. Hôpital général, R+1.**
  **Centre hospitalier d'Aix-les-Bains. Hôpital général. Construction neuve. A.P.D. Avant-projet détaillé. R+1. Bloc obstétrical, hospitalisation, consultations. n°6** / Perrin-Fayolle J., architecte. [Lyon], décembre 1979. Ech. 1 : 100. 1 tirage de plan ; 96 x 113 cm (AC Aix-les-Bains. 336 W 51, n°7984)
  AC Aix-les-Bains : 336 W 51, n°7984

- **AC Aix-les-Bains. 336 W 51, n°7984. 1979. Hôpital général, R+2.**
  **Centre hospitalier d'Aix-les-Bains. Hôpital général. Construction neuve. A.P.D. Avant-projet détaillé. R+2. Hospitalisation, chirurgie. n°7** / Perrin-Fayolle J., architecte. [Lyon], décembre 1979. Ech. 1 : 100. 1 tirage de plan ; 71 x 105, 5cm (AC Aix-les-Bains. 336 W 51, n°7984)
  AC Aix-les-Bains : 336 W 51, n°7984

- **AC Aix-les-Bains. 336 W 51, n°7984. 1979. Hôpital général, R+3.**
  **Centre hospitalier d'Aix-les-Bains. Hôpital général. Construction neuve. A.P.D. Avant-projet détaillé. R+3. Hospitalisation, chirurgie. n°8** / Perrin-Fayolle J., architecte. [Lyon], décembre 1979. Ech. 1 : 100. 1 tirage de plan ; 71 x 105 cm (AC Aix-les-Bains. 336 W 51, n°7984)
  AC Aix-les-Bains : 336 W 51, n°7984

- **AC Aix-les-Bains. 336 W 51, n°7984. 1979. Hôpital général, coupes A et B.**
  **Centre hospitalier d'Aix-les-Bains. Hôpital général. Construction neuve. A.P.D. Avant-projet détaillé. Coupe A, coupe B. n°10** / Perrin-Fayolle J., architecte. [Lyon], février 1980. Ech. 1 : 100. 1 tirage de plan ; 71 x 111 cm (AC Aix-les-Bains. 336 W 51, n°7984)
  AC Aix-les-Bains : 336 W 51, n°7984

- **AC Aix-les-Bains. 336 W 51, n°7984. 1979. Hôpital général, coupes C et D.**
  **Centre hospitalier d'Aix-les-Bains. Hôpital général. Construction neuve. A.P.D. Avant-projet détaillé. Coupe C, coupe D. n°11** / Perrin-Fayolle J., architecte. [Lyon], octobre 1979. Ech. 1 : 100. 1 tirage de plan ; 71 x 111 cm (AC Aix-les-Bains. 336 W 51, n°7984)
  AC Aix-les-Bains : 336 W 51, n°7984

- **AC Aix-les-Bains. 336 W 51, n°7984. 1979. Hôpital général, façade est.**
  **Centre hospitalier d'Aix-les-Bains. Hôpital général. Construction neuve. A.P.D. Avant-projet détaillé. Façade est. n°14** / Perrin-Fayolle J., architecte. [Lyon], février 1980. Ech. 1 : 100. 1 tirage de plan ; 39 x 131 cm (AC Aix-les-Bains. 336 W 51, n°7984)
  AC Aix-les-Bains : 336 W 51, n°7984

- **AC Aix-les-Bains. 336 W 51, n°7984. 1979. Hôpital général, façade nord.**
  **Centre hospitalier d'Aix-les-Bains. Hôpital général. Construction neuve. A.P.D. Avant-projet détaillé. Façade nord. n°13** / Perrin-Fayolle J., architecte. [Lyon], décembre 1979. Ech. 1 : 100. 1 tirage de plan ; 45 x 116, 5 cm (AC Aix-les-Bains. 336 W 51, n°7984)
  AC Aix-les-Bains : 336 W 51, n°7984

- **AC Aix-les-Bains. 336 W 51, n°7984. 1979. Hôpital général, façade sud.**
  **Centre hospitalier d'Aix-les-Bains. Hôpital général. Construction neuve. A.P.D. Avant-projet détaillé. Façade sud. n°12** / Perrin-Fayolle J., architecte. [Lyon], octobre 1979. Ech. 1 : 100. 1 tirage de plan ; 45, 5 x 152 cm (AC Aix-les-Bains. 336 W 51, n°7984)
  AC Aix-les-Bains : 336 W 51, n°7984

## Bibliographie

- **DUHAU, I. LAGET, P.-L. LAROCHE, C. L'hôpital en France : histoire et architecture. 2012**
  DUHAU, Isabelle. LAGET, Pierre-Louis. LAROCHE, Claude. **L'hôpital en France : histoire et architecture**. Lyon : Lieux Dits, 2012. Cahiers du Patrimoine n° 99. 592 p.
  pp. 514-519

## Illustrations

Plan masse, 1979
Repro. Denys Harreau
IVR82_20147300773NUCB

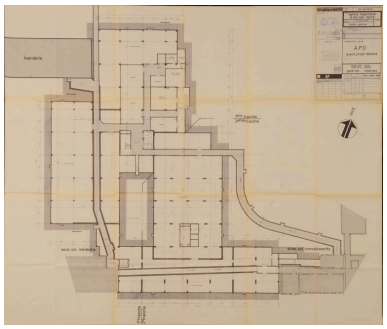

Plan des sous-sols
Repro. Denys Harreau
IVR82_20147300774NUCB

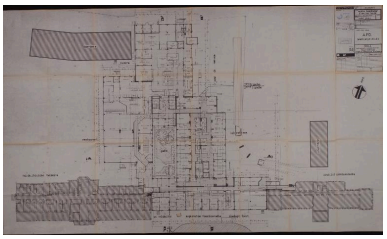

Plan du rez-de-jardin
Repro. Denys Harreau
IVR82_20147300759NUCB

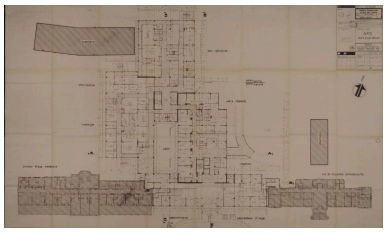

Plan du rez-de-chaussée
Repro. Denys Harreau
IVR82_20147300760NUCB

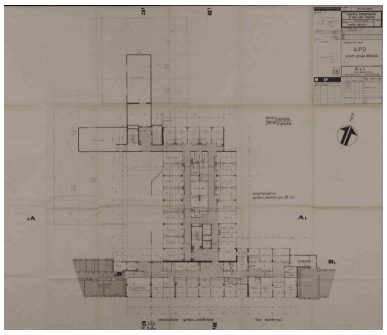

Plan du 1er étage
Repro. Denys Harreau
IVR82_20147300761NUCB

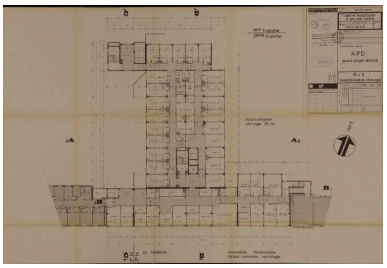

Plan du 2e étage
Repro. Denys Harreau
IVR82_20147300762NUCB

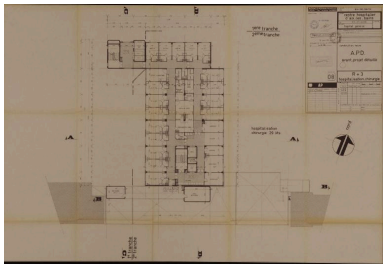

Plan du 3e étage
Repro. Denys Harreau
IVR82_20147300763NUCB

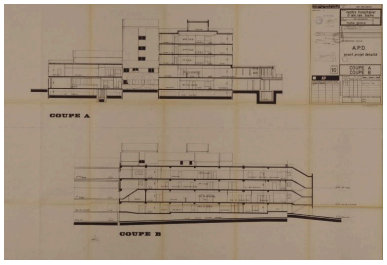

Coupe
Repro. Denys Harreau
IVR82_20147300764NUCB

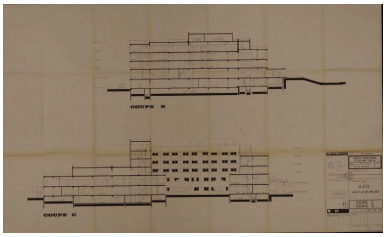

Coupe
Repro. Denys Harreau
IVR82_20147300765NUCB

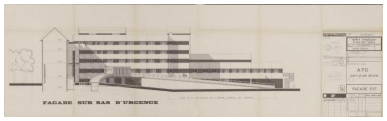

Façade est
Repro. Denys Harreau
IVR82_20147300766NUCB

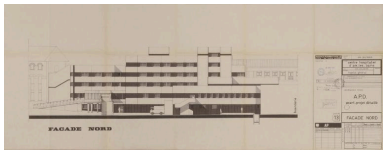

Façade nord
Repro. Denys Harreau
IVR82_20147300767NUCB

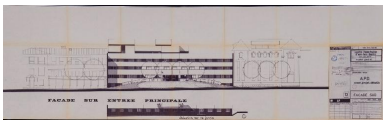

Façade sud
Repro. Denys Harreau
IVR82_20147300776NUCB

Vue depuis l'est, rampe
d'accès à l'entrée principale
Phot. Denys Harreau

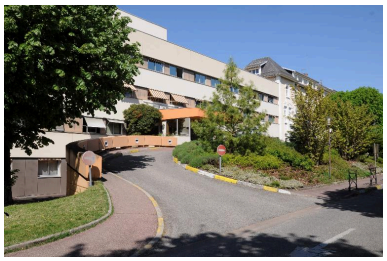

Vue depuis l'ouest, rampe
d'accès à l'entrée principale
Phot. Denys Harreau

Vue depuis l'arrière
Phot. Denys Harreau
IVR82_20147300552NUCA

IVR82_20147300539NUCA

Rampe d'accès aux urgences, vue d'ensemble
Phot. Denys Harreau
IVR82_20147300521NUCA

IVR82_20147300540NUCA

Rampe et tunnel d'accès aux urgences
Phot. Denys Harreau
IVR82_20147300524NUCA

Intérieur du tunnel d'accès aux urgences
Phot. Denys Harreau
IVR82_20147300523NUCA

Cour intérieure
Phot. Denys Harreau
IVR82_20147300782NUCA

Porte de la salle des commissions
Phot. Denys Harreau
IVR82_20147300781NUCA

Vue d'ensemble de la chapelle
Phot. Denys Harreau
IVR82_20147300777NUCA

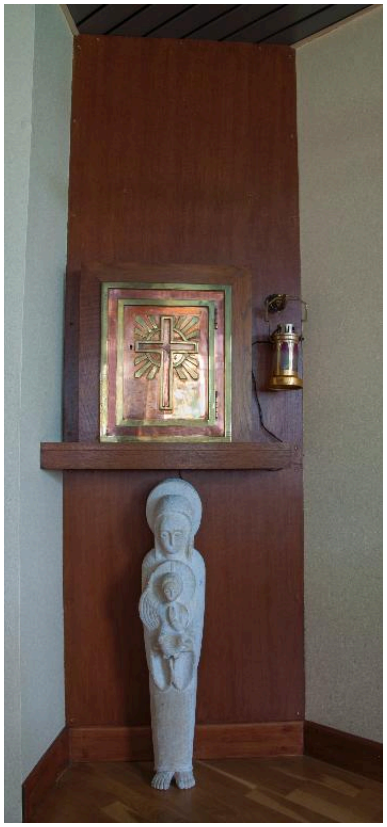

Tabernacle et statue
de Vierge à l'enfant
Phot. Denys Harreau
IVR82_20147300778NUCA

Statue de Jeanne d'Arc
Phot. Denys Harreau
IVR82_20147300779NUCAQ

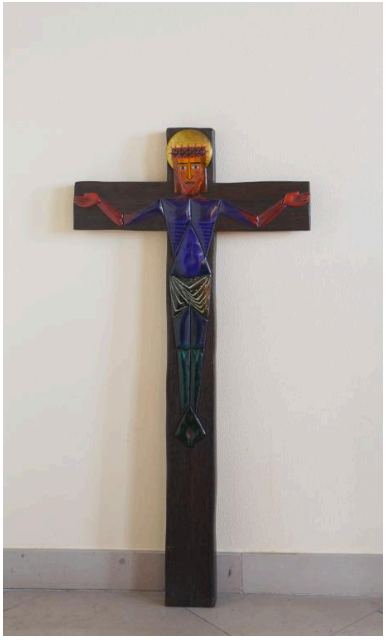

Christ en croix
Phot. Denys Harreau
IVR82_20147300780NUCAQ

## Dossiers liés

Est partie constituante de : Centre hospitalier, dit Site Aix-Grand Port (IA73002339) Rhône-Alpes, Savoie, Aix-les-Bains, Choudy-Pont Rouge, 49 avenue du Grand-Port
**Dossiers de synthèse :**
Généralités (IA73001081) Aix-les-Bains
**Oeuvre(s) contenue(s) :**
**Oeuvre(s) en rapport :**
Secteur urbain de Choudy-Pont Rouge (IA73001417) Aix-les-Bains

Auteur(s) du dossier : Elsa Belle, Philippe Gras
Copyright(s) : © Région Rhône-Alpes, Inventaire général du patrimoine culturel ; © Ville d'Aix-les-Bains

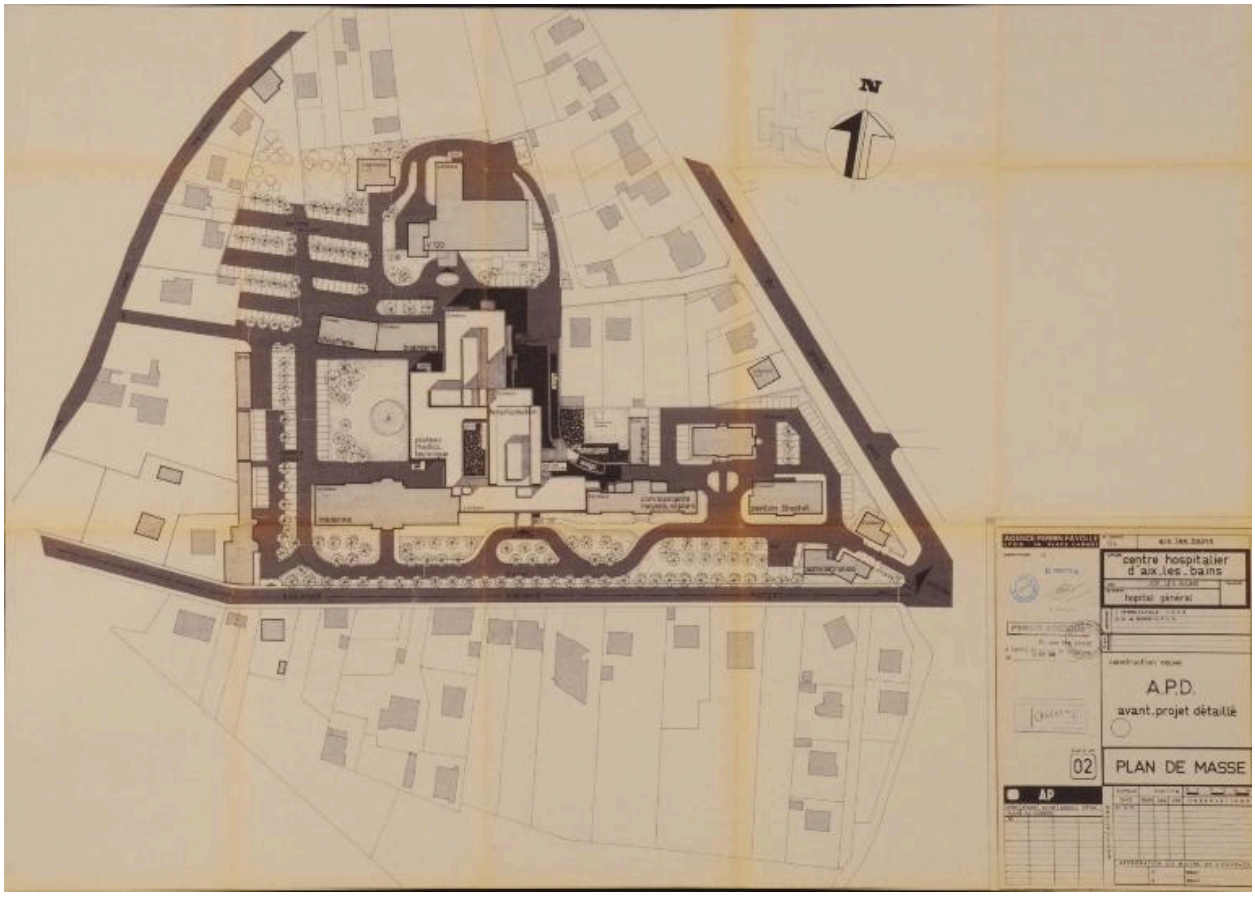


Plan masse, 1979

Référence du document reproduit :

- **AC Aix-les-Bains. 336 W 51, n°7984. 1979. Hôpital général, plan de masse.**
  **Centre hospitalier d'Aix-les-Bains. Hôpital général. Construction neuve. A.P.D. Avant-projet détaillé.**
  **Plan de masse. n°2** / Perrin-Fayolle J., architecte. [Lyon], octobre 1979. Ech. 1 : 500. 1 tirage de plan ; 73 X 102, 5 cm (AC Aix-les-Bains. 336 W 51, n°7984)
  AC Aix-les-Bains : 336 W 51, n°7984

IVR82_20147300773NUCB
Auteur de l'illustration (reproduction) : Denys Harreau
Date de prise de vue : 2014
© Archives municipales d'Aix-les-Bains
reproduction soumise à autorisation du titulaire des droits d'exploitation

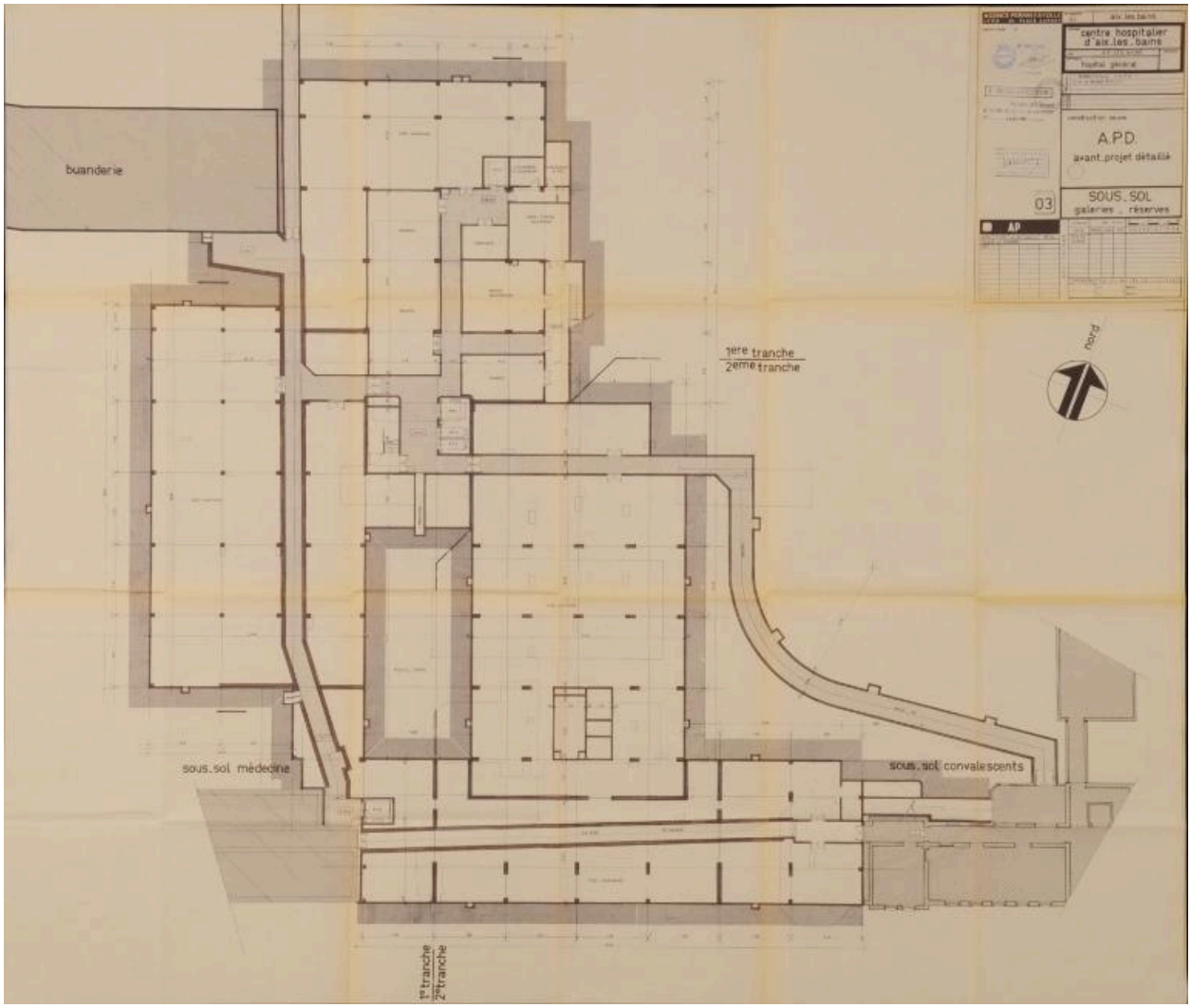


Plan des sous-sols

Référence du document reproduit :

- **AC Aix-les-Bains. 336 W 51, n°7984. 1979. Hôpital général, sous-sol, galeries, réserves. Centre hospitalier d'Aix-les-Bains. Hôpital général. Construction neuve. A.P.D. Avant-projet détaillé. Sous-sol, galeries, réserves. n°3** / Perrin-Fayolle J., architecte. [Lyon], octobre 1979. Ech. 1 : 100. 1 tirage de plan ; 100 x 118 cm (AC Aix-les-Bains. 336 W 51, n°7984)
  AC Aix-les-Bains : 336 W 51, n°7984

IVR82_20147300774NUCB
Auteur de l'illustration (reproduction) : Denys Harreau
Date de prise de vue : 2014
© Archives municipales d'Aix-les-Bains
reproduction soumise à autorisation du titulaire des droits d'exploitation

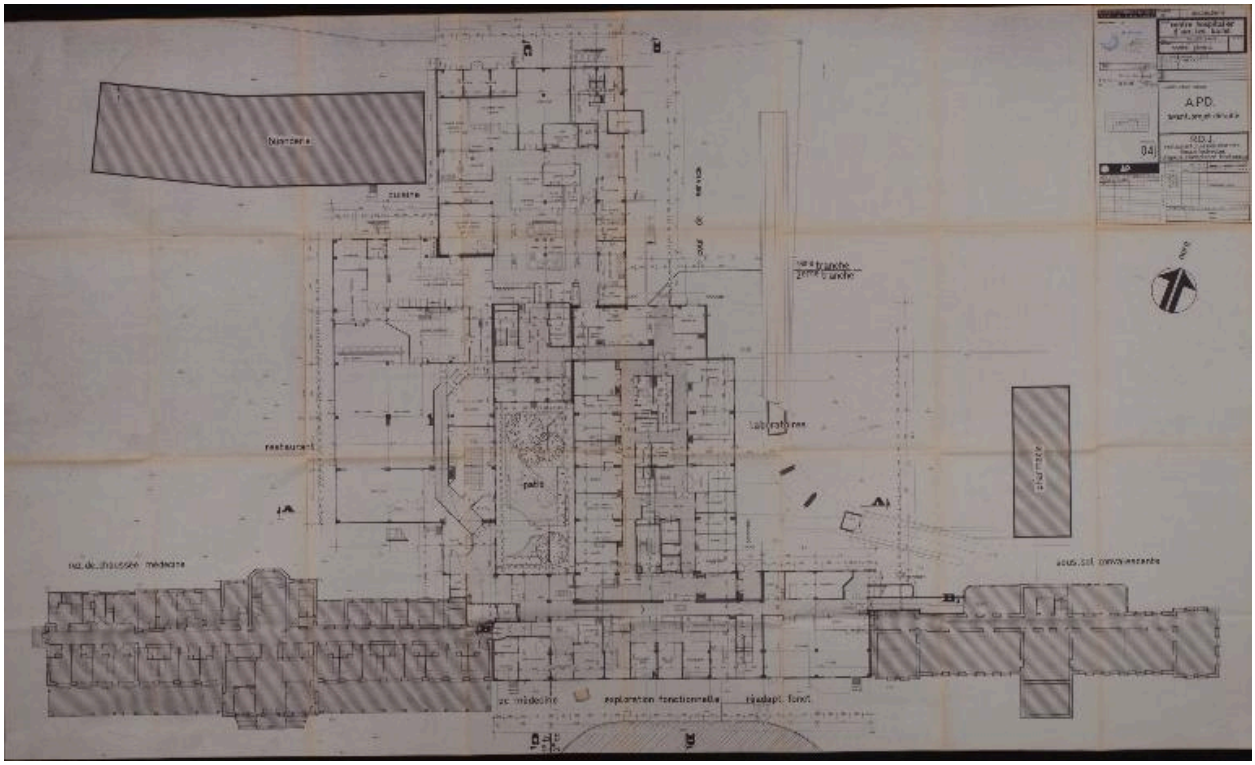


Plan du rez-de-jardin

Référence du document reproduit :

- **AC Aix-les-Bains. 336 W 51, n°7984. 1979. Hôpital général, rez-de-jardin.**
  **Centre hospitalier d'Aix-les-Bains. Hôpital général. Construction neuve. A.P.D. Avant-projet détaillé. R.D.J. Restaurant, cuisines, réserves, locaux techniques, chapelle, réadaptation fonctionnelle. n°4** /
  Perrin-Fayolle J., architecte. [Lyon], décembre 1979. Ech. 1 : 100. 1 tirage de plan ; 100 x 170 cm (AC Aix-les-Bains. 336 W 51, n°7984)
  AC Aix-les-Bains : 336 W 51, n°7984

IVR82_20147300759NUCB
Auteur de l'illustration (reproduction) : Denys Harreau
Date de prise de vue : 2014
© Archives municipales d'Aix-les-Bains
reproduction soumise à autorisation du titulaire des droits d'exploitation

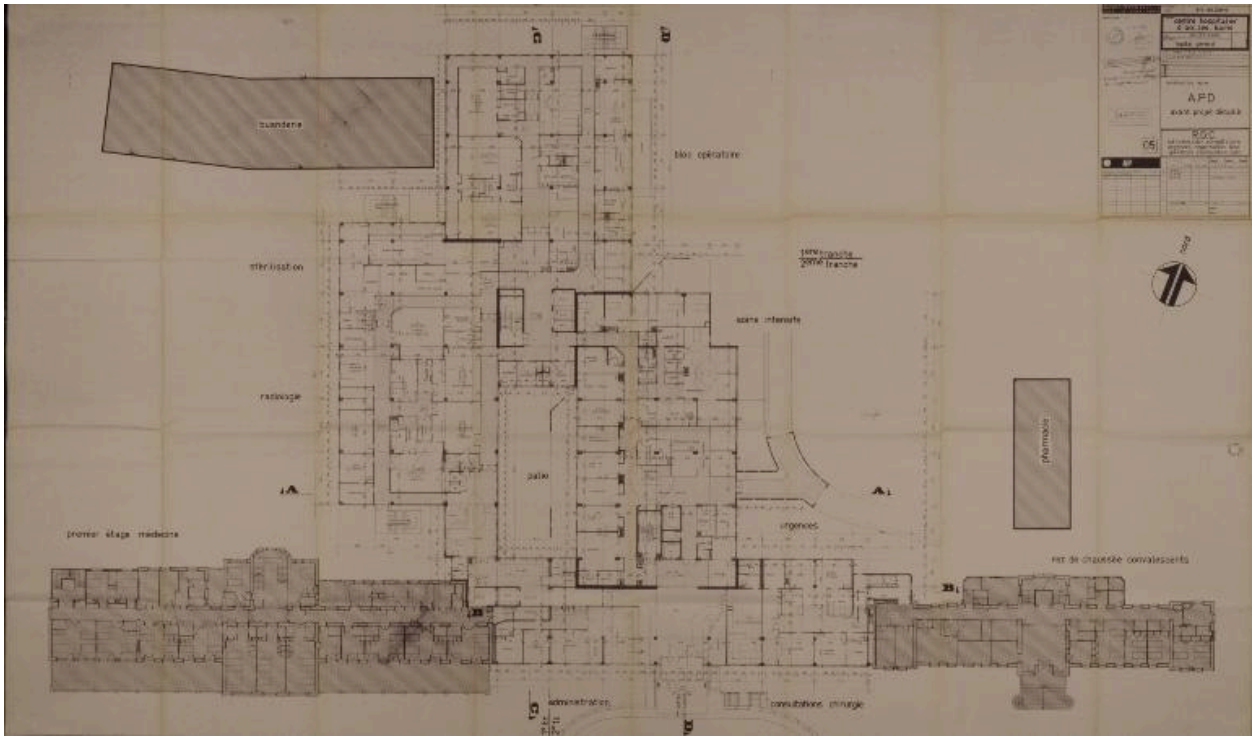


Plan du rez-de-chaussée

Référence du document reproduit :

- **AC Aix-les-Bains. 336 W 51, n°7984. 1979. Hôpital général, rez-de-chaussée.**
  **Centre hospitalier d'Aix-les-Bains. Hôpital général. Construction neuve. A.P.D. Avant-projet détaillé. R.D.C. Administration, consultations, urgences, réanimation, bloc opératoire, stérilisation, radio. n°5** / Perrin-Fayolle J., architecte. [Lyon], décembre 1979. Ech. 1 : 100. 1 tirage de plan ; 100 x 170 (AC Aix-les-Bains. 336 W 51, n°7984)
  AC Aix-les-Bains : 336 W 51, n°7984

IVR82_20147300760NUCB
Auteur de l'illustration (reproduction) : Denys Harreau
Date de prise de vue : 2014
© Archives municipales d'Aix-les-Bains
reproduction soumise à autorisation du titulaire des droits d'exploitation

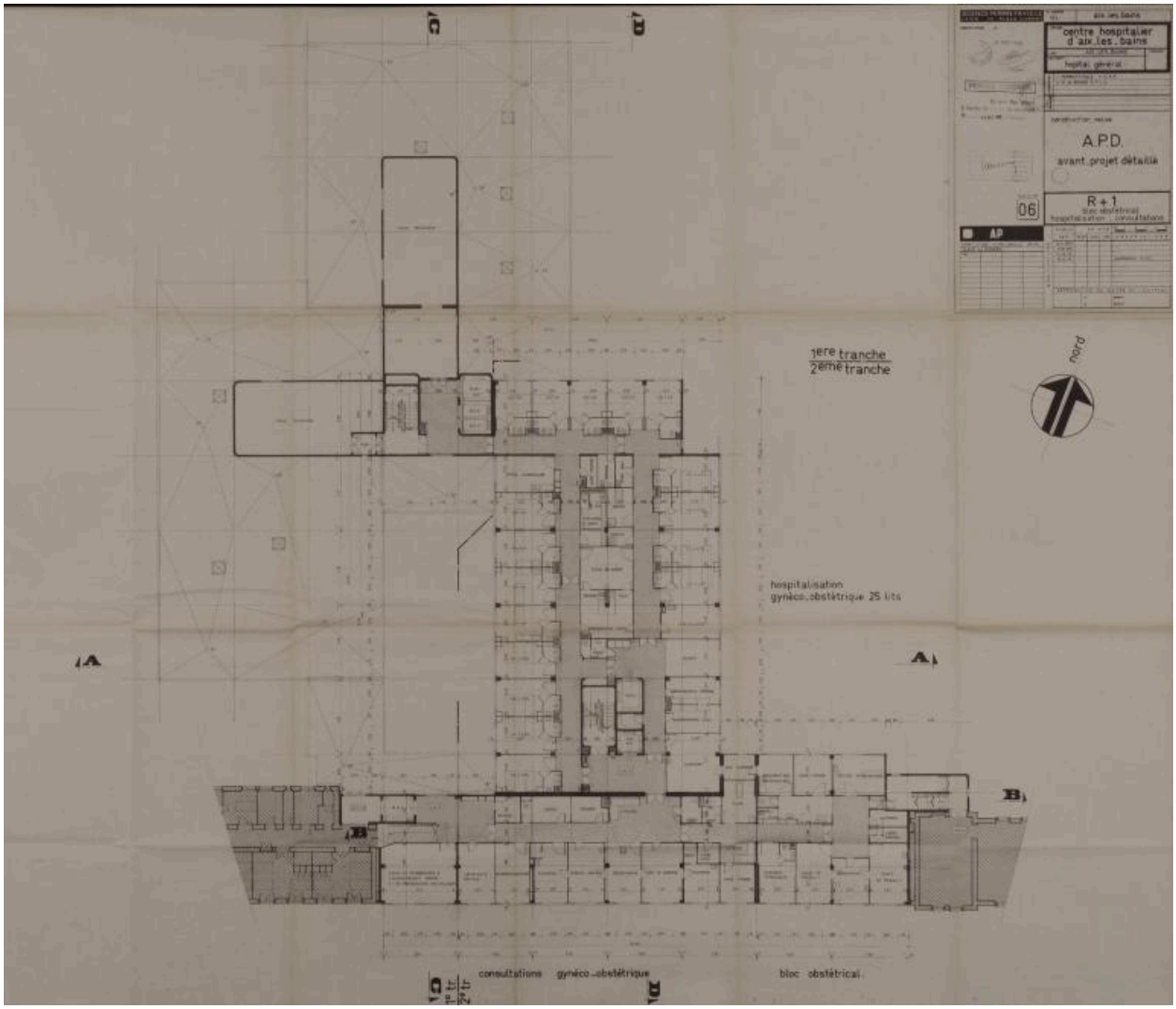


Plan du 1er étage

Référence du document reproduit :

- **AC Aix-les-Bains. 336 W 51, n°7984. 1979. Hôpital général, R+1.**
  **Centre hospitalier d'Aix-les-Bains. Hôpital général. Construction neuve. A.P.D. Avant-projet détaillé. R+1. Bloc obstétrical, hospitalisation, consultations. n°6** / Perrin-Fayolle J., architecte. [Lyon], décembre 1979. Ech. 1 : 100. 1 tirage de plan ; 96 x 113 cm (AC Aix-les-Bains. 336 W 51, n°7984)
  AC Aix-les-Bains : 336 W 51, n°7984

IVR82_20147300761NUCB
Auteur de l'illustration (reproduction) : Denys Harreau
Date de prise de vue : 2014
© Archives municipales d'Aix-les-Bains
reproduction soumise à autorisation du titulaire des droits d'exploitation

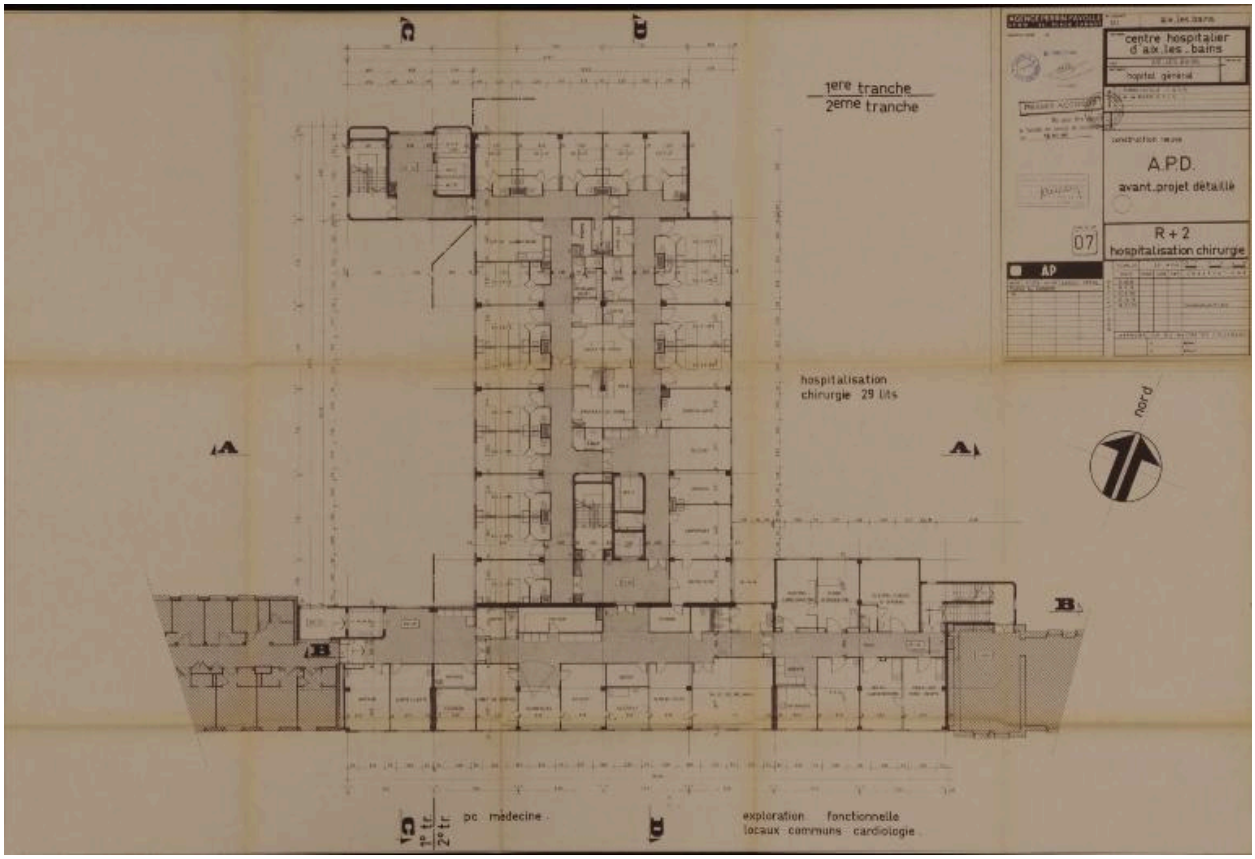


Plan du 2e étage

Référence du document reproduit :

- **AC Aix-les-Bains. 336 W 51, n°7984. 1979. Hôpital général, R+2.**
  **Centre hospitalier d'Aix-les-Bains. Hôpital général. Construction neuve. A.P.D. Avant-projet détaillé. R+2. Hospitalisation, chirurgie. n°7** / Perrin-Fayolle J., architecte. [Lyon], décembre 1979. Ech. 1 : 100. 1 tirage de plan ; 71 x 105, 5cm (AC Aix-les-Bains. 336 W 51, n°7984)
  AC Aix-les-Bains : 336 W 51, n°7984

IVR82_20147300762NUCB
Auteur de l'illustration (reproduction) : Denys Harreau
Date de prise de vue : 2014
© Archives municipales d'Aix-les-Bains
reproduction soumise à autorisation du titulaire des droits d'exploitation

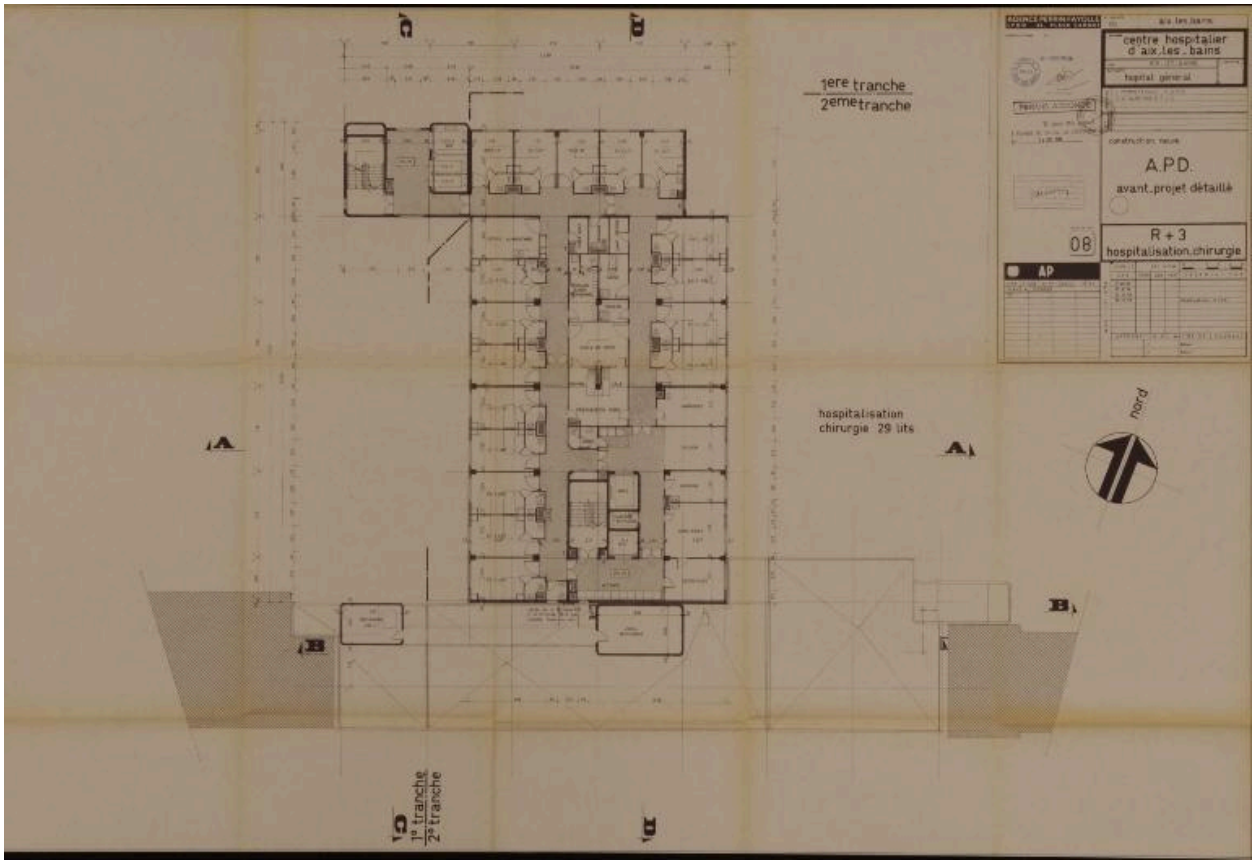


Plan du 3e étage

Référence du document reproduit :

- **AC Aix-les-Bains. 336 W 51, n°7984. 1979. Hôpital général, R+3.**
  **Centre hospitalier d'Aix-les-Bains. Hôpital général. Construction neuve. A.P.D. Avant-projet détaillé. R+3. Hospitalisation, chirurgie. n°8** / Perrin-Fayolle J., architecte. [Lyon], décembre 1979. Ech. 1 : 100. 1 tirage de plan ; 71 x 105 cm (AC Aix-les-Bains. 336 W 51, n°7984)
  AC Aix-les-Bains : 336 W 51, n°7984

IVR82_20147300763NUCB
Auteur de l'illustration (reproduction) : Denys Harreau
Date de prise de vue : 2014
© Archives municipales d'Aix-les-Bains
reproduction soumise à autorisation du titulaire des droits d'exploitation

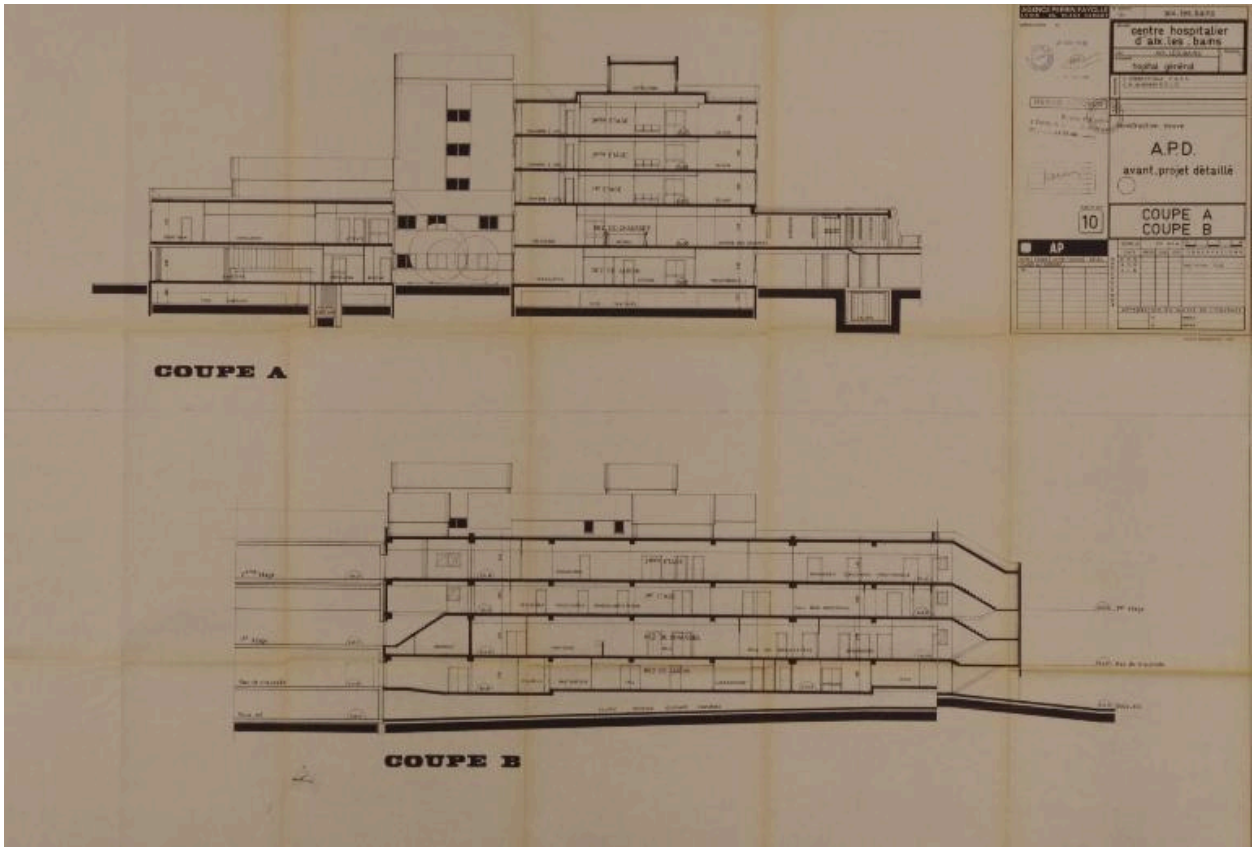


Coupe

Référence du document reproduit :

- **AC Aix-les-Bains. 336 W 51, n°7984. 1979. Hôpital général, coupes A et B.**
  **Centre hospitalier d'Aix-les-Bains. Hôpital général. Construction neuve. A.P.D. Avant-projet détaillé.**
  **Coupe A, coupe B. n°10** / Perrin-Fayolle J., architecte. [Lyon], février 1980. Ech. 1 : 100. 1 tirage de plan ; 71 x 111 cm (AC Aix-les-Bains. 336 W 51, n°7984)
  AC Aix-les-Bains : 336 W 51, n°7984

IVR82_20147300764NUCB
Auteur de l'illustration (reproduction) : Denys Harreau
Date de prise de vue : 2014
© Archives municipales d'Aix-les-Bains
reproduction soumise à autorisation du titulaire des droits d'exploitation

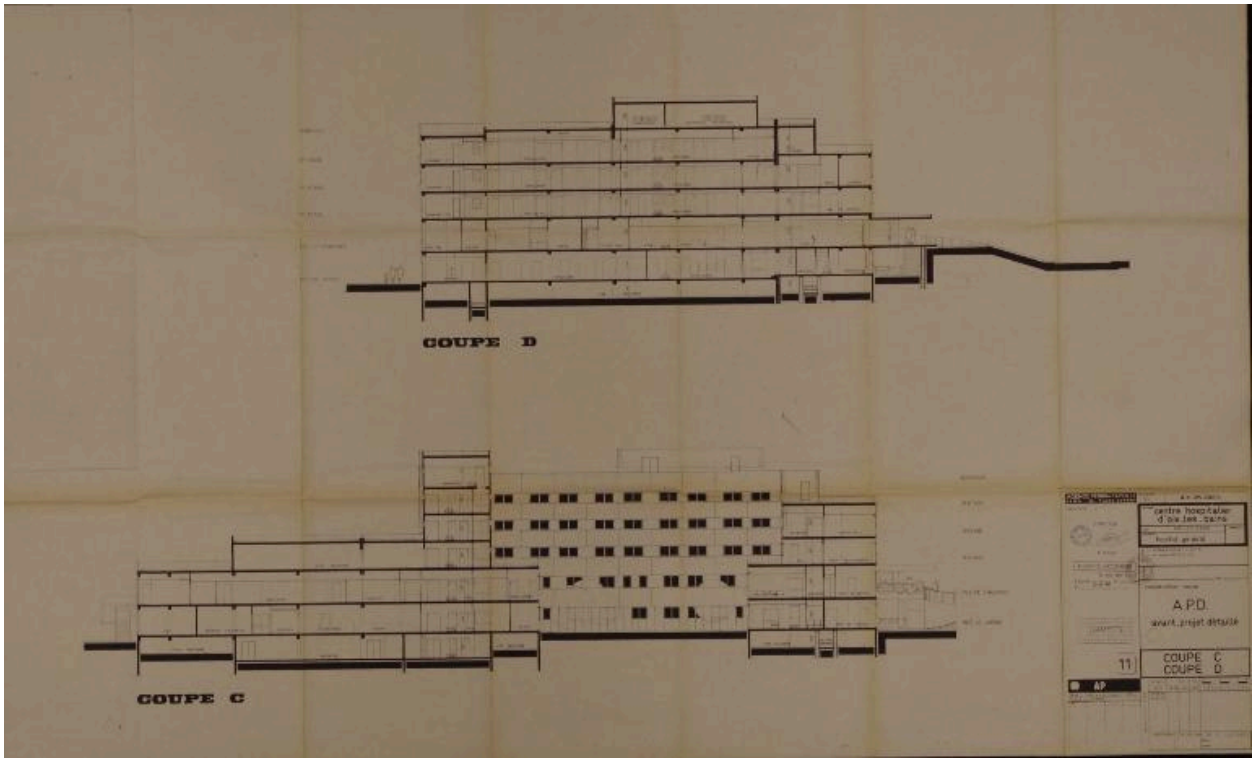


Coupe

Référence du document reproduit :

- **AC Aix-les-Bains. 336 W 51, n°7984. 1979. Hôpital général, coupes C et D.**
  **Centre hospitalier d'Aix-les-Bains. Hôpital général. Construction neuve. A.P.D. Avant-projet détaillé.**
  **Coupe C, coupe D. n°11** / Perrin-Fayolle J., architecte. [Lyon], octobre 1979. Ech. 1 : 100. 1 tirage de plan ; 71 x 111 cm (AC Aix-les-Bains. 336 W 51, n°7984)
  AC Aix-les-Bains : 336 W 51, n°7984

IVR82_20147300765NUCB
Auteur de l'illustration (reproduction) : Denys Harreau
Date de prise de vue : 2014
© Archives municipales d'Aix-les-Bains
reproduction soumise à autorisation du titulaire des droits d'exploitation

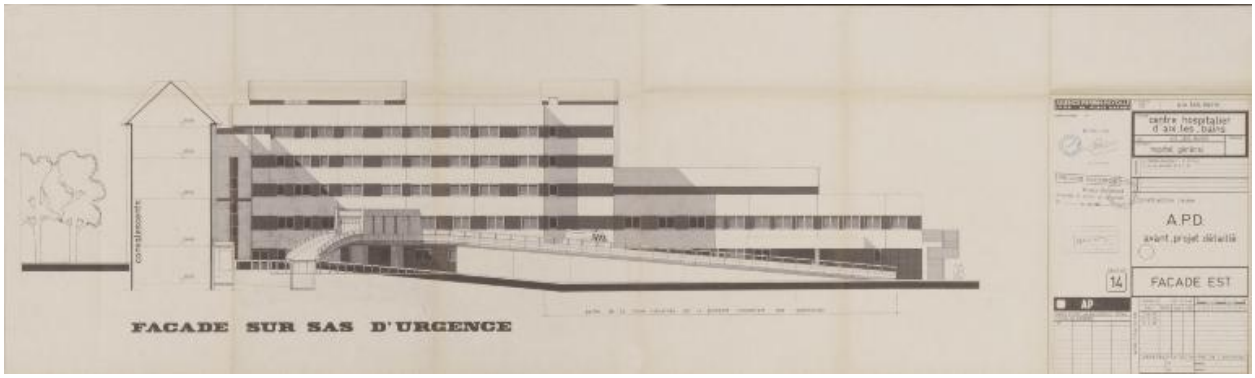


Façade est

Référence du document reproduit :

- **AC Aix-les-Bains. 336 W 51, n°7984. 1979. Hôpital général, façade est.**
  **Centre hospitalier d'Aix-les-Bains. Hôpital général. Construction neuve. A.P.D. Avant-projet détaillé. Façade est. n°14** / Perrin-Fayolle J., architecte. [Lyon], février 1980. Ech. 1 : 100. 1 tirage de plan ; 39 x 131 cm (AC Aix-les-Bains. 336 W 51, n°7984)
  AC Aix-les-Bains : 336 W 51, n°7984

IVR82_20147300766NUCB
Auteur de l'illustration (reproduction) : Denys Harreau
Date de prise de vue : 2014
© Archives municipales d'Aix-les-Bains
reproduction soumise à autorisation du titulaire des droits d'exploitation

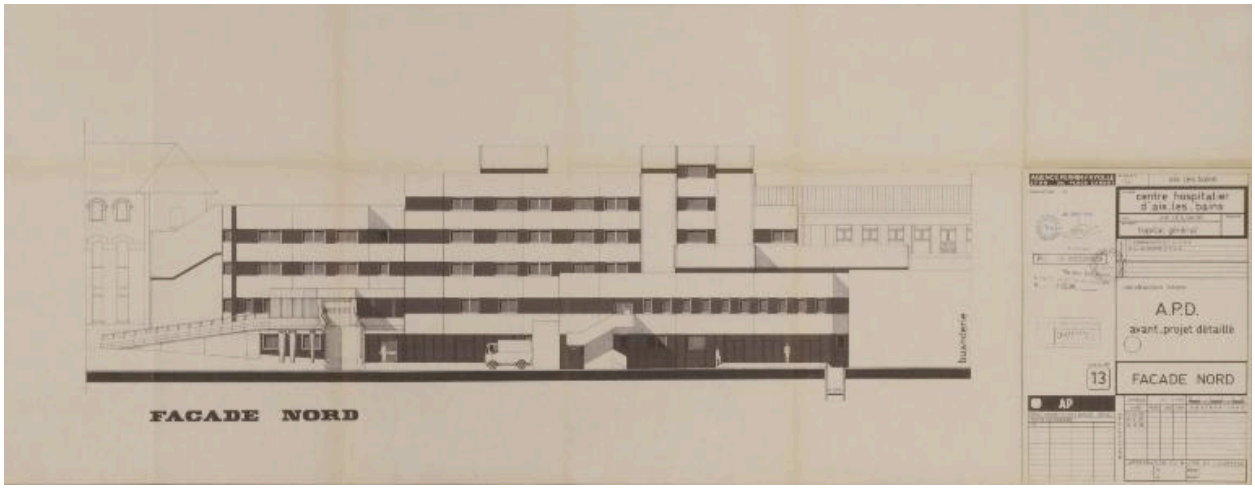


Façade nord

Référence du document reproduit :

- **AC Aix-les-Bains. 336 W 51, n°7984. 1979. Hôpital général, façade nord.**
  **Centre hospitalier d'Aix-les-Bains. Hôpital général. Construction neuve. A.P.D. Avant-projet détaillé. Façade nord. n°13** / Perrin-Fayolle J., architecte. [Lyon], décembre 1979. Ech. 1 : 100. 1 tirage de plan ; 45 x 116, 5 cm (AC Aix-les-Bains. 336 W 51, n°7984)
  AC Aix-les-Bains : 336 W 51, n°7984

IVR82_20147300767NUCB
Auteur de l'illustration (reproduction) : Denys Harreau
Date de prise de vue : 2014
© Archives municipales d'Aix-les-Bains
reproduction soumise à autorisation du titulaire des droits d'exploitation

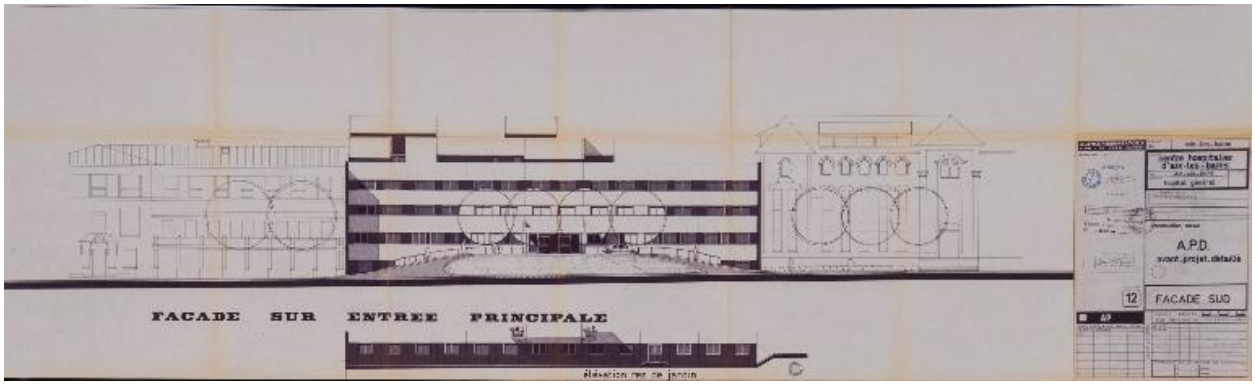


Façade sud

Référence du document reproduit :

- **AC Aix-les-Bains. 336 W 51, n°7984. 1979. Hôpital général, façade sud.**
  **Centre hospitalier d'Aix-les-Bains. Hôpital général. Construction neuve. A.P.D. Avant-projet détaillé. Façade sud. n°12** / Perrin-Fayolle J., architecte. [Lyon], octobre 1979. Ech. 1 : 100. 1 tirage de plan ; 45, 5 x 152 cm (AC Aix-les-Bains. 336 W 51, n°7984)
  AC Aix-les-Bains : 336 W 51, n°7984

IVR82_20147300776NUCB
Auteur de l'illustration (reproduction) : Denys Harreau
Date de prise de vue : 2014
© Archives municipales d'Aix-les-Bains
reproduction soumise à autorisation du titulaire des droits d'exploitation

Vue depuis l'est, rampe d'accès à l'entrée principale

IVR82_20147300539NUCA
Auteur de l'illustration : Denys Harreau
Date de prise de vue : 2014
© Région Rhône-Alpes, Inventaire général du patrimoine culturel ; © Ville d'Aix-les-Bains
reproduction soumise à autorisation du titulaire des droits d'exploitation

Vue depuis l'ouest, rampe d'accès à l'entrée principale

IVR82_20147300540NUCA
Auteur de l'illustration : Denys Harreau
Date de prise de vue : 2014
© Région Rhône-Alpes, Inventaire général du patrimoine culturel ; © Ville d'Aix-les-Bains
reproduction soumise à autorisation du titulaire des droits d'exploitation

Vue depuis l'arrière

IVR82_20147300552NUCA
Auteur de l'illustration : Denys Harreau
Date de prise de vue : 2014
© Région Rhône-Alpes, Inventaire général du patrimoine culturel ; © Ville d'Aix-les-Bains
reproduction soumise à autorisation du titulaire des droits d'exploitation

Rampe d'accès aux urgences, vue d'ensemble

IVR82_20147300521NUCA
Auteur de l'illustration : Denys Harreau
Date de prise de vue : 2014
© Région Rhône-Alpes, Inventaire général du patrimoine culturel ; © Ville d'Aix-les-Bains
reproduction soumise à autorisation du titulaire des droits d'exploitation

Rampe et tunnel d'accès aux urgences

IVR82_20147300524NUCA
Auteur de l'illustration : Denys Harreau
Date de prise de vue : 2014
© Région Rhône-Alpes, Inventaire général du patrimoine culturel ; © Ville d'Aix-les-Bains
reproduction soumise à autorisation du titulaire des droits d'exploitation

Intérieur du tunnel d'accès aux urgences

IVR82_20147300523NUCA
Auteur de l'illustration : Denys Harreau
Date de prise de vue : 2014
© Région Rhône-Alpes, Inventaire général du patrimoine culturel ; © Ville d'Aix-les-Bains
reproduction soumise à autorisation du titulaire des droits d'exploitation

Cour intérieure

IVR82_20147300782NUCA
Auteur de l'illustration : Denys Harreau
Date de prise de vue : 2014
© Région Rhône-Alpes, Inventaire général du patrimoine culturel ; © Ville d'Aix-les-Bains
reproduction soumise à autorisation du titulaire des droits d'exploitation

Porte de la salle des commissions

IVR82_20147300781NUCA
Auteur de l'illustration : Denys Harreau
Date de prise de vue : 2014
© Région Rhône-Alpes, Inventaire général du patrimoine culturel ; © Ville d'Aix-les-Bains
reproduction soumise à autorisation du titulaire des droits d'exploitation

Vue d'ensemble de la chapelle

IVR82_20147300777NUCA
Auteur de l'illustration : Denys Harreau
Date de prise de vue : 2014
© Région Rhône-Alpes, Inventaire général du patrimoine culturel ; © Ville d'Aix-les-Bains
reproduction soumise à autorisation du titulaire des droits d'exploitation

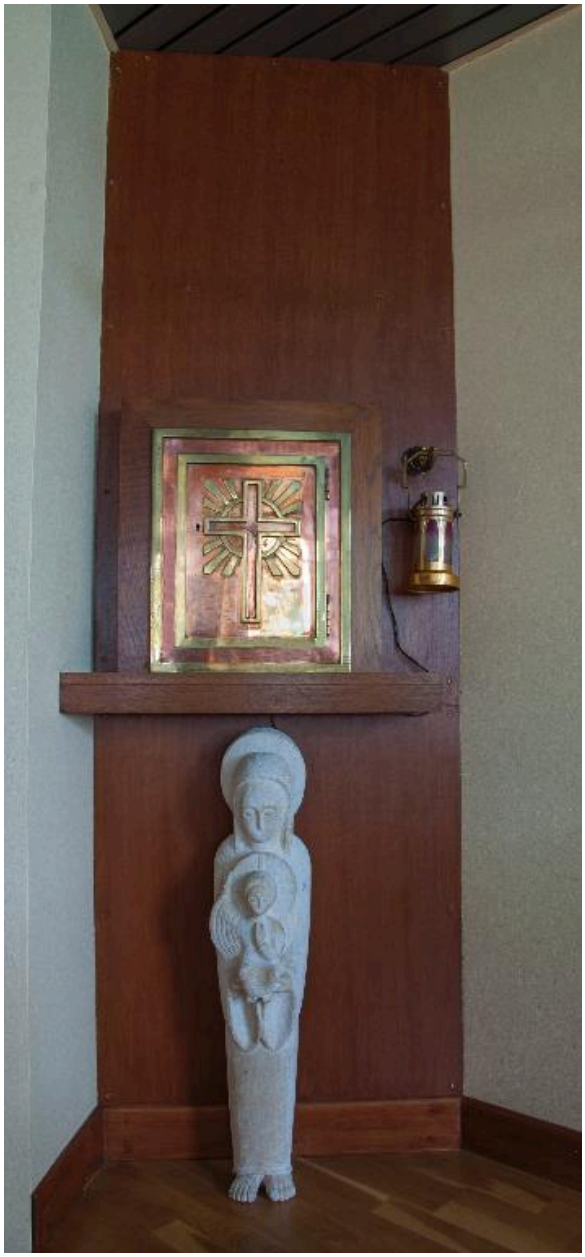

Tabernacle et statue de Vierge à l'enfant

IVR82_20147300778NUCA
Auteur de l'illustration : Denys Harreau
Date de prise de vue : 2014
© Région Rhône-Alpes, Inventaire général du patrimoine culturel ; © Ville d'Aix-les-Bains
reproduction soumise à autorisation du titulaire des droits d'exploitation

Statue de Jeanne d'Arc

IVR82_20147300779NUCAQ
Auteur de l'illustration : Denys Harreau
Date de prise de vue : 2014
© Région Rhône-Alpes, Inventaire général du patrimoine culturel ; © Ville d'Aix-les-Bains
reproduction soumise à autorisation du titulaire des droits d'exploitation

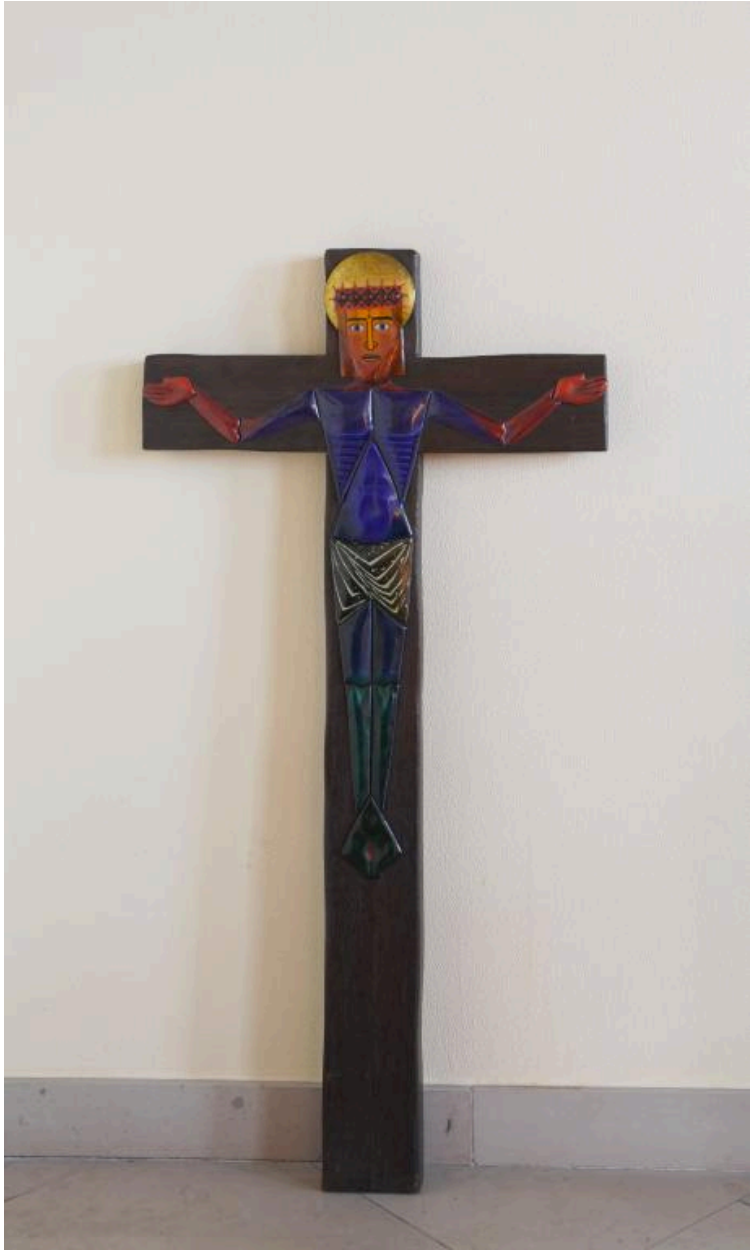

Christ en croix

IVR82_20147300780NUCAQ
Auteur de l'illustration : Denys Harreau
Date de prise de vue : 2014
© Région Rhône-Alpes, Inventaire général du patrimoine culturel ; © Ville d'Aix-les-Bains
reproduction soumise à autorisation du titulaire des droits d'exploitation