Rhône-Alpes, Loire
Montbrison
Moingt, les Purelles
10 avenue de Montbrison

Ferme actuellement maison

Références du dossier

Numéro de dossier : IA42002793
Date de l'enquête initiale : 2006
Date(s) de rédaction : 2013
Cadre de l'étude : inventaire topographique
Degré d'étude : repéré

Désignation

Dénomination : ferme
Destinations successives : maison

Compléments de localisation

Milieu d'implantation : en écart
Références cadastrales : 1809, A2, 477 ; 1986, AK, 367

Historique

A l´emplacement de l´actuelle ferme, se trouvait une ancienne loge (1809 A2 477) dont on devine encore l´emplacement et l´emprise (présence d´une chaîne d´angle visible en façade) ; elle datait vraisemblablement de la fin du 18e siècle ou du tout début du siècle suivant. Au 19e siècle, une ferme englobe la loge, puis au tournant de celui-ci quelques modifications sont apportées : création d´une terrasse, renforcement de la galerie située au-devant du corps de bâtiment principal et de son escalier d´accès. Une grande parcelle située au sud de la ferme comprenait de la vigne, un verger ; elle est aujourd´hui lotie.

Période(s) principale(s) : limite 18e siècle 19e siècle, 19e siècle, limite 19e siècle 20e siècle

Description

La ferme comprend un corps de bâtiment en ligne et une dépendance distincte abritant une grange-étable. La parcelle est de forme rectangulaire ; une cour sépare les deux constructions, et le tout est ceint d´un mur de clôture accessible par deux portails aménagés à l´ouest et au nord (avec couvertine). Le logis, de plan rectangulaire, comporte deux niveaux : un rez-de-chaussée abritant une cuisine à gauche (sur l´emprise de la loge initiale, dont la porte sur la façade arrière est toujours existante) et un caveau voûté en brique et semi enterré à droite ; la porte d´accès se fait par le mur pignon est, et deux jours sont aménagés dans la façade nord. L´étage carré, distribué par une galerie protégée d´un avant-toit et accessible par un escalier hors-oeuvre en pierre, comprend une chambre au-dessus de la cuisine, et trois pièces au droit du caveau. Ces dernières sont accessibles par la galerie en façade et par une terrasse aménagée devant le mur pignon est, sur lesquelles une porte est percée. Les murs sont en pisé enduit sur un soubassement en moellon de granite ; un décor peint, constitué de plates bandes colorées et cernées d´un trait rouge, est appliqué autour des baies, aux angles du bâtiment, et au sommet des façades. La partie supérieure de ces dernières est soulignée d´une génoise à deux rangs, l´encadrement des baies est en pierre de taille, et la toiture à longs pans est couverte de tuiles creuses (tuiles plates mécaniques pour l´avancée du toit). La grange-étable, également en pisé enduit sur un soubassement de pierre, a ses encadrements de baies en bois : deux doubles portes traversantes pour la grange, une double porte et une porte simple traversantes pour l´étable.

Eléments descriptifs

Matériau(x) du gros-oeuvre, mise en oeuvre et revêtement : granite ; pisé ; enduit ; moellon

Matériau(x) de couverture : tuile creuse, tuile plate mécanique
Étage(s) ou vaisseau(x) : étage de soubassement, rez-de-chaussée surélevé
Couvrements : voûte en berceau
Type(s) de couverture : toit à longs pans
Escaliers : escalier hors-oeuvre : escalier droit, en maçonnerie

Typologies et état de conservation

Typologies : Type C: logis et grange-étable dans des bâtiments distincts
État de conservation : remanié

Statut, intérêt et protection

Statut de la propriété : propriété privée

Illustrations

Vue d'ensemble de la ferme depuis l'avenue, façades nord. Phot. Thierry Monnet IVR82_20134203074NUCA

Vue d'ensemble de la façade nord du logis depuis l'avenue. Phot. Thierry Monnet IVR82_20134203075NUCA

Vue générale du logis depuis la cour. Phot. Thierry Monnet IVR82_20134203076NUCA

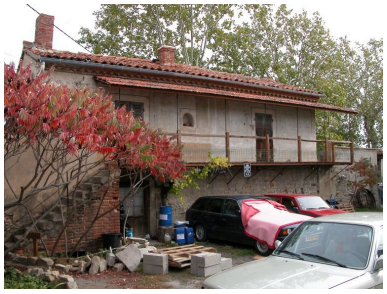

Vue d'ensemble du logis depuis la cour. Phot. Thierry Monnet IVR82_20134203077NUCA

Vue d'ensemble de la grange-étable. Phot. Thierry Monnet IVR82_20134203078NUCA

Dossiers liés

Dossiers de synthèse :
Présentation de la commune de Moingt (associée à Montbrison) (IA42001387) Montbrison, Moingt
Les fermes du canton de Montbrison (IA42001297) Rhône-Alpes, Loire, Loire
Oeuvre(s) contenue(s) :

Auteur(s) du dossier : Caroline Guibaud, Thierry Monnet
Copyright(s) : © Région Rhône-Alpes, Inventaire général du patrimoine culturel ; © Conseil général de la Loire

Vue d'ensemble de la ferme depuis l'avenue, façades nord.

IVR82_20134203074NUCA
Auteur de l'illustration : Thierry Monnet
Date de prise de vue : 2006
© Région Rhône-Alpes, Inventaire général du patrimoine culturel
reproduction soumise à autorisation du titulaire des droits d'exploitation

Vue d'ensemble de la façade nord du logis depuis l'avenue.

IVR82_20134203075NUCA
Auteur de l'illustration : Thierry Monnet
Date de prise de vue : 2006
© Région Rhône-Alpes, Inventaire général du patrimoine culturel
reproduction soumise à autorisation du titulaire des droits d'exploitation

Vue générale du logis depuis la cour.

IVR82_20134203076NUCA
Auteur de l'illustration : Thierry Monnet
Date de prise de vue : 2006
© Région Rhône-Alpes, Inventaire général du patrimoine culturel
reproduction soumise à autorisation du titulaire des droits d'exploitation

Vue d'ensemble du logis depuis la cour.

IVR82_20134203077NUCA
Auteur de l'illustration : Thierry Monnet
Date de prise de vue : 2006
© Région Rhône-Alpes, Inventaire général du patrimoine culturel
reproduction soumise à autorisation du titulaire des droits d'exploitation

Vue d'ensemble de la grange-étable.

IVR82_20134203078NUCA
Auteur de l'illustration : Thierry Monnet
Date de prise de vue : 2006
© Région Rhône-Alpes, Inventaire général du patrimoine culturel
reproduction soumise à autorisation du titulaire des droits d'exploitation