Rhône-Alpes, Rhône
Lyon
Cathédrale Saint-Jean, Saint-Jean

Verrière : Couronnement de la Vierge (baie 100), verrière figurée

Références du dossier

Numéro de dossier : IM69000124
Date de l'enquête initiale : 1984
Date(s) de rédaction : 1990
Cadre de l'étude : recensement du vitrail Le vitrail ancien en Rhône-Alpes
Degré d'étude : étudié

Désignation

Dénomination : verrière
Appellations : verrière figurée
Titres : Couronnement de la Vierge

Compléments de localisation

Milieu d'implantation : en ville
Emplacement dans l'édifice : choeur : fenêtre haute (baie 100)

Historique

Verrière réalisée à la fin du 13e siècle ou au tout début du 14e siècle, maïs restaurée au 19e siècle

Période(s) principale(s) : limite 13e siècle 14e siècle
Auteur(s) de l'oeuvre : auteur inconnu

Description

Trilobe au tympan

Eléments descriptifs

Catégorie(s) technique(s) : vitrail
Eléments structurels, forme, fonctionnement : lancette, 2, en arc brisé ; tympan ajouré

Matériaux : verre transparent (coloré) : grisaille sur verre ; plomb (réseau)

Mesures :

h = 470 ; la = 220

Représentations :
scène biblique ; trône, bénédiction ; Couronnement de la Vierge, Dieu le Père
figure ; résurrection, portant ; Agneau mystique, croix
armoiries

scène biblique (Couronnement de la Vierge, Dieu le Père : trône, bénédiction) ; figure (Agneau mystique, croix : résurrection, portant) ; armoiries

Inscriptions & marques : armoiries

Précisions et transcriptions :

armoiries (identifiées) : écu du chapitre de saint Jean, de gueules au lion d'argent couronné d'or, et écu de l'ancien comte de Lyon, de gueules au griffon d'or

État de conservation

oeuvre restaurée , grillage de protection

Petit trou à droite du trône de la Vierge

Statut, intérêt et protection

Intérêt de l'œuvre : à signaler
Protections : classé au titre immeuble, 1862
Statut de la propriété : propriété publique

Illustrations

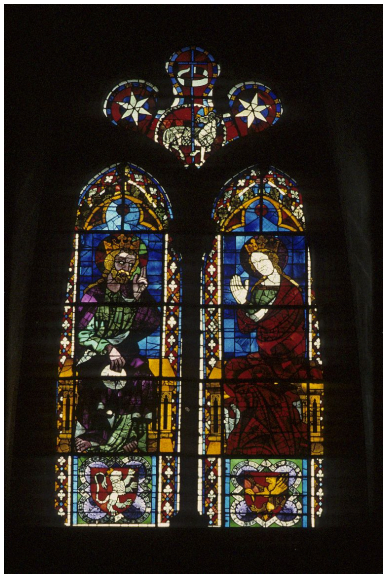

Vue générale.
Phot. Jean-Marie Refflé
IVR82_19876902146ZA

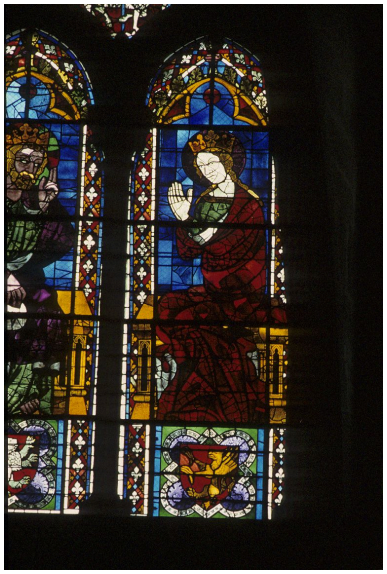

Détail de la Vierge.
Phot. Jean-Marie Refflé
IVR82_19876902147ZA

Détail de Dieu le Père.
Phot. Jean-Marie Refflé
IVR82_19876902148ZA

Dossiers liés

Dossiers de synthèse :
Présentation de l'aire d'étude du recensement du vitrail ancien de Rhône-Alpes (IM00000002) Rhône-Alpes, Ain, Ain
Oeuvre(s) contenue(s) :
Oeuvre(s) en rapport :
Le mobilier de la cathédrale Saint-Jean (IM69000101) Rhône-Alpes, Rhône, Lyon, Cathédrale Saint-Jean, place Saint-Jean

Auteur(s) du dossier : Véronique Chausse, Catherine Pairaudeau, Jérôme Bellet
Copyright(s) : © Région Rhône-Alpes, Inventaire général du patrimoine culturel

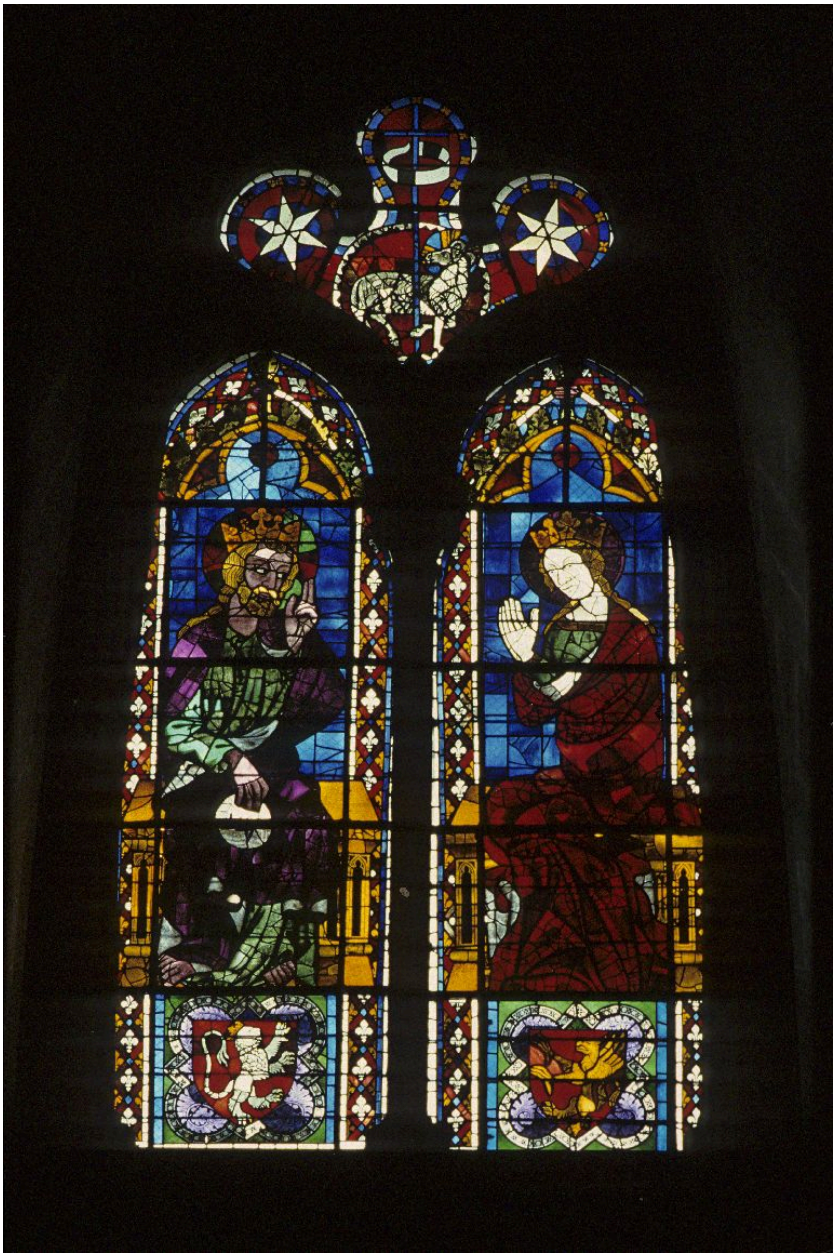

Vue générale.

IVR82_19876902146ZA
Auteur de l'illustration : Jean-Marie Refflé
© Région Rhône-Alpes, Inventaire général du patrimoine culturel
reproduction soumise à autorisation du titulaire des droits d'exploitation

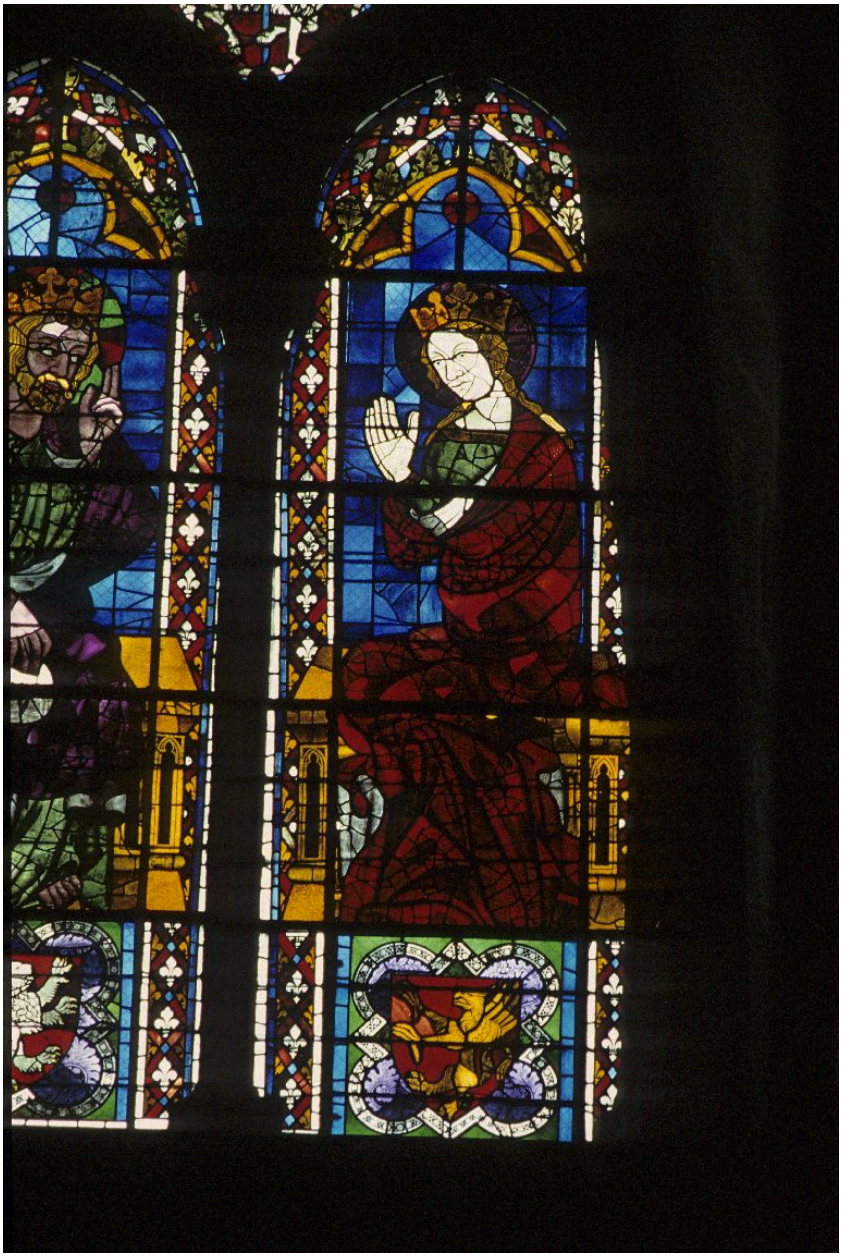

Détail de la Vierge.

IVR82_19876902147ZA
Auteur de l'illustration : Jean-Marie Refflé
© Région Rhône-Alpes, Inventaire général du patrimoine culturel
reproduction soumise à autorisation du titulaire des droits d'exploitation

Détail de Dieu le Père.

IVR82_19876902148ZA
Auteur de l'illustration : Jean-Marie Refflé
© Région Rhône-Alpes, Inventaire général du patrimoine culturel
reproduction soumise à autorisation du titulaire des droits d'exploitation