



Auvergne-Rhône-Alpes, Rhône  
Lyon 4e Arrondissement  
63 rue Philippe-de-Lassalle

## Nouvelle entrée du nouveau cimetière de la Croix-Rousse : portail et lanterne des morts, bureau et logement, bassin

### Références du dossier

Numéro de dossier : IA69008056

Date de l'enquête initiale : 2025

Date(s) de rédaction : 2025

Cadre de l'étude : inventaire topographique Inventaire de la Ville de Lyon, opération ponctuelle Patrimoine funéraire

Degré d'étude : monographié

### Désignation

Dénomination : portail, lanterne des morts, bureau, logement, bassin

Appellation : Nouvelle entrée

### Compléments de localisation

Milieu d'implantation : en ville

Références cadastrales : 1999, AC, 87

### Historique

Le premier projet abouti date de 1955 et est dû à l'architecte DPLG Pierre Bourdeix.

La réception définitive des travaux de construction d'une entrée au nouveau cimetière de la Croix-Rousse est prononcée le 11 décembre 1973. Les travaux de maçonnerie ont été assurés par l'entreprise Peix 191 rue Marcel-Mérieux Lyon 7e pour un total de 317.558, 53 francs, ceux de serrurerie sont dus à l'entreprise Piguët 10 rue Creuzet Lyon 7e pour un total de 97.726,77 francs, le lot vitrerie a été exécuté par l'entreprise Paul Brouilloux 198 avenue du Général-de-Gaulle à Brignais (Rhône) pour un montant de 3.143, 58 fr, avec fourniture des verres auprès de la verrerie de Saint-Just-sur-Loire.

Afin d'éviter que des voitures ne soient garées devant le portail, Pierre Bourdeix est amené à commander en 1973 à la Société française des Kiosques Renzi sise à Villeurbanne six bancs BANCOLOR simples mobiles, soit quatre jaunes et deux verts, ainsi que sept bornes lisses.

Les nombreux plans, coupes et élévations conservés aux Archives municipales de Lyon permettent de suivre l'évolution du projet de 1955 à 1973.

Période(s) principale(s) : 3e quart 20e siècle ()

Dates : 1968 (daté par source)

Auteur(s) de l'oeuvre : Pierre Bourdeix (architecte, attribution par source)

### Statut, intérêt et protection

Intérêt de l'oeuvre : à signaler

Statut de la propriété : propriété publique

### Références documentaires

#### Documents d'archive

- **AC Lyon. 850Wp/2. Cimetière de la Croix-Rousse, travaux de construction de l'entrée nouvelle : marché et suivi du chantier avec plans, 1959-1974.**

AC Lyon. 850Wp/2. *Cimetière de la Croix-Rousse, travaux de construction de l'entrée nouvelle : marché et suivi du chantier avec plans*, 1959-1974.

AC Lyon : 850Wp/2

- **AC Lyon. 850Wp/3. Cimetière de la Croix-Rousse, travaux de construction de l'entrée nouvelle : dossier des entreprises avec mémoires et paiement, 1969-1974.**

AC Lyon. 850Wp/3. *Cimetière de la Croix-Rousse, travaux de construction de l'entrée nouvelle : dossier des entreprises avec mémoires et paiement*, 1969-1974.

AC Lyon : 850Wp/3

## Documents figurés

- **Dossier de plans, par l'architecte Pierre Bourdeix, 1955. Gestion technique des bâtiments communaux du 4e arrondissement. Nouveau cimetière de la Croix-Rousse. Plan, élévations (Arch. mun. Lyon : 2906W/33)**

Dossier de plans, par l'architecte Pierre Bourdeix, 1955. *Gestion technique des bâtiments communaux du 4e arrondissement. Nouveau cimetière de la Croix-Rousse. Plan, élévations* (Arch. mun. Lyon : 2906W/33)

AC Lyon : 2906W/33

- **Dossier de plans, par l'architecte Pierre Bourdeix, 1959-1974. Cimetière de la Croix-Rousse, travaux de construction nouvelle : marché et suivi du chantier avec plans (Arch. mun. Lyon : 850WP/2).**

Dossier de plans, par l'architecte Pierre Bourdeix, 1959-1974. *Cimetière de la Croix-Rousse, travaux de construction nouvelle : marché et suivi du chantier avec plans* (Arch. mun. Lyon : 850WP/2).

AC Lyon : 850WP/2

## Annexe 1

### Portail du nouveau cimetière de la Croix-Rousse, historique

#### Portail du nouveau cimetière de la Croix-Rousse, Lyon 4<sup>e</sup> AML, 850Wp/2

-Ville de Lyon, 7<sup>e</sup> et 5<sup>e</sup> division 1<sup>er</sup> bureau, MB/PF, 28 novembre 1972

#### Entrée du nouveau cimetière de la Croix-Rousse

1927 – Acquisition de la propriété Clavier par M. le Président Herriot et M. l'adjoint Ferre [ou Ferré] pour aménager une nouvelle entrée

1930 – Décision de M. Ferre de ne pas renouveler sur place à leurs expirations une centaine de concessions dont la présence gênait l'établissement de ce projet. Certaines de ces concessions avaient une durée de 30 ans et leur déplacement s'est prolongé jusqu'après 1960

1952 – Plusieurs réunions pour étudier ce projet

1955 – Désignation de M. Bourdeix pour l'étude et la réalisation du projet

1958 – Dépôt d'un projet par M. Bourdeix

1960 – Décision de Monsieur le Maire de suspendre jusqu'à nouvel avis ce projet (à la suite d'interventions de certains marbriers-fleuristes dont les magasins se trouvent au nord de la future entrée)

1954-1962 – Plusieurs interventions des adjoints du 4<sup>e</sup> arrondissement demandant la reprise du projet

1967 – Reprise de la question par M. l'adjoint Girard, en raison du très mauvais état du mur situé à l'emplacement de l'entrée projetée

20 avril 1967 – Accord de principe au Conseil des adjoints

1968 – Réunions pour choisir parmi les solutions proposées

Décembre 1969 – M. Bourdeix présente un avant-projet se montant à 590.680 fr et que M. le Maire demande de réduire au montant de l'emprunt accordé pour cette opération, soit 500.000 fr.

26 janvier 1970 – Le Conseil municipal accepte le projet établi sur cette dernière base et qui comporte :

-l'entrée proprement dite,

-le bureau des entrées,

-le dépôt de fleurs,

-des W.C. pour le personnel et pour le public

Compte-tenu de la réduction du programme, ont été supprimés : l'aménagement de deux logements ainsi que l'auvent destiné à abriter le public

2 septembre 1970 – Approbation de la délibération par M. le Préfet du Rhône

Fin 1970-début 1971 – Etablissement des pièces destinées à permettre de traiter les travaux

Octobre 1971 – Ouverture des plis de l'appel d'offres pour le lot n° 1 : terrassement – maçonnerie

15 novembre 1971 – Délibération du Conseil municipal désignant l'entreprise pour exécuter les travaux

13 décembre 1971 – Approbation de la délibération par M. le Préfet du Rhône

1972 – Réalisation de l'ensemble du chantier

17 juillet 1972 – Délibération du Conseil municipal acceptant une réévaluation portant le montant de l'opération de 500.000 fr. à 668.000 fr.

Cette plus-value provenait essentiellement de :

- Vieilles maçonneries rencontrées dans les fouilles constituées par des fosses remblayées (4) qui se trouvaient sous le tracé du mur et qu'il a fallu déblayer, démolir en grande partie, remblayer en béton maigre pour conserver au sol une résistance suffisante ;
  - La reprise en sous-œuvre du mur de refend nord de l'ancien bâtiment qui menaçait ruine ;
  - La nécessité de calorifuger la conduite d'eau pour sa protection contre le gel ;
  - La création de deux fosses de protection destinées à recevoir les moteurs du portail
- 27 juillet 1972 – Approbation de la délibération par M. le Préfet du Rhône

La réception provisoire des travaux est prévue pour le  
MARDI 5 DECEMBRE PROCHAIN

## Annexe 2

### AC Lyon. 850Wp/2. Bourdeix, Pierre. Aménagement d'une entrée du nouveau cimetière de la Croix Rouse et construction du bureau de gardien et des sanitaires, Devis Descriptif, sd ?

AC Lyon. 850Wp/2. Ville de Lyon, 4<sup>e</sup> arrondissement, Aménagement d'une entrée du nouveau cimetière de la Croix Rouse et construction du bureau de gardien et des sanitaires, *Devis descriptif*, Pierre Bourdeix, Architecte DPLG, 27 quai Romain-Rolland Lyon 5<sup>e</sup>, sd ?

Extraits :

p. 3 Les travaux constituant le lot N°I comprennent :

- les démolitions du mur de clôture actuel, de la partie nord du bâtiment existant, d'anciens murs et clôtures à l'intérieur du cimetière au droit de l'entrée et les fondations de ces ouvrages.
- la construction du mur cintré de l'entrée avec les fouilles, fondations, béton, aciers, coffrages du mur en élévation avec coffrages décoratifs, linteaux, lanterne, raccord avec le mur de clôture existant, canalisations et tabourets d'évacuation des eaux.
- la construction du bâtiment des bureaux et sanitaires : fouilles, fondations, plancher sur vide sanitaire et sur le rez-de-chaussée, terrasse avec isolation et forme de pente avec protection de gravier, gaine de fumée et ventilation, cloisons en briques creuses, enduits intérieurs, dallages, forme sous carrelages et pierres, façades, canalisations et tabourets.
- travaux de raccordement du bâtiment neuf et du bâtiment ancien, bouchement d'ouvertures en sous-œuvre, reprise de la toiture. (...)

p.8 Les bétons des murs destinés à rester brut de décoffrage, qu'ils soient armés ou non, devront être exécutés avec du gravillon de mesure granulométrique et de même dosage et du ciment de même livraison et de teinte régulière, afin d'obtenir un aspect fini homogène. Les arrêts de coulage devront être réduits au strict minimum et exécutés très régulièrement au droit du défoncé de telle sorte que les joints de reprise n'apparaissent pas. Les coffrages des murs dont les parements sont destinés à rester brut de décoffrage devront être exécutés, mis en place et enlevés avec le plus grand soin ; les raccords entre éléments de coffrages devront être exécutés à l'emplacement des chevrons de défoncé de telle façon que les raccords n'apparaissent pas sur le parement de béton. Ces coffrages seront étudiés et le béton coulé de telle sorte que les bulles d'air en parement soient éliminées au maximum. Au cas où le fini du mur brut de décoffrage ne donnerait pas entière satisfaction à l'architecte, celui-ci pourra prescrire tous travaux jugés nécessaires, afin d'obtenir un parement impeccable et ce, sans aucun supplément de prix. (...)

p.10 Lot n°3 Pierre de taille (...) Les travaux du présent lot comprennent : la fourniture et la pose de seuils en pierre de Comblanchien clair, de 0m04 c/m d'épaisseur, en taille adoucie et rive polie, posée au mortier ainsi que la fourniture et pose de contremarches de même pierre également traitée et posée. (...)

p.14 La grande grille coulissera au niveau du sol sur des guides métalliques en forme de calotte sphérique portant une rainure à sa partie supérieure et scellée sur un plot en béton. Dans l'un des vantaux de cette même grille un cercle représentant le soleil recevra une dalle de verre jaune et devra donc comporter deux parclozes pour le maintien de cette glace. (...)

p.18 Lot n°6 Vitrierie - Miroiterie (...) la fourniture et pose de dalle de verre de couleur 1/5 rouge, 4/5 jaune (verres de St-Just sur Loire) pour la lanterne d'entrée, et sur portail, teinte jaune. (...)

## Illustrations

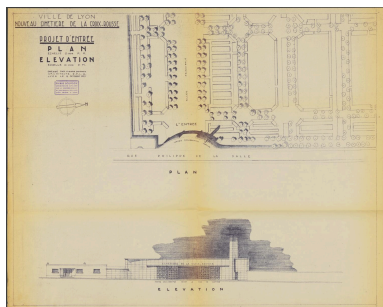

Plan, élévation, 12 octobre 1955  
Repro. Gilles Bernasconi  
IVR84\_20256901862NUCA

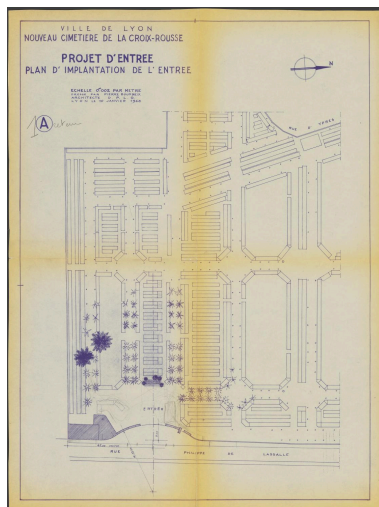

Plan d'implantation de  
l'entrée, 1A retenu, 1968  
Repro. Gilles Bernasconi  
IVR84\_20256901605NUCA

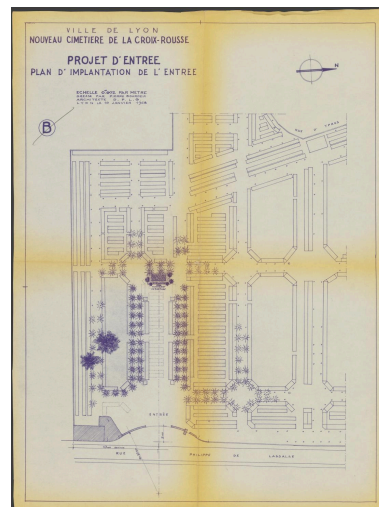

Plan d'implantation de  
l'entrée, B barré, 1968  
Repro. Gilles Bernasconi  
IVR84\_20256901606NUCA

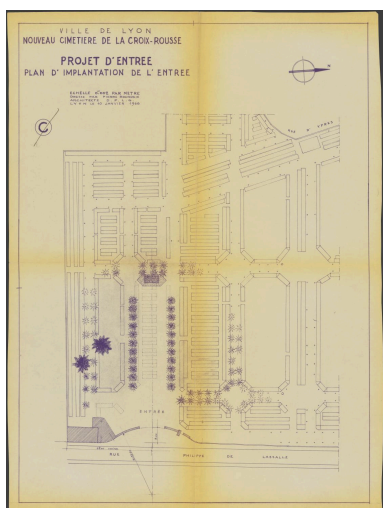

Plan d'implantation de  
l'entrée, C barré, 1968  
Repro. Gilles Bernasconi  
IVR84\_20256901607NUCA

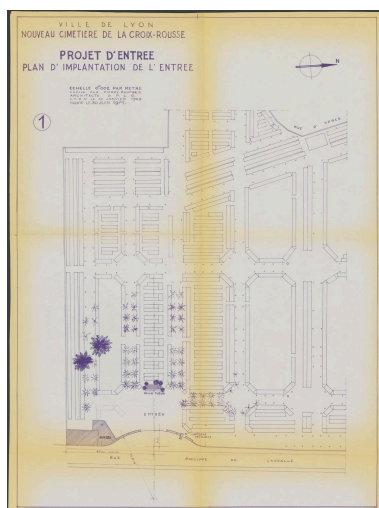

Plan d'implantation de l'entrée,  
1, 1968, modifié en 1971  
Repro. Gilles Bernasconi  
IVR84\_20256901603NUCA

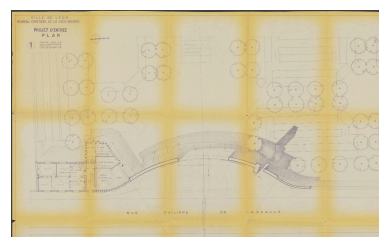

Plan, 1, 1959  
Repro. Gilles Bernasconi  
IVR84\_20256901613NUCA

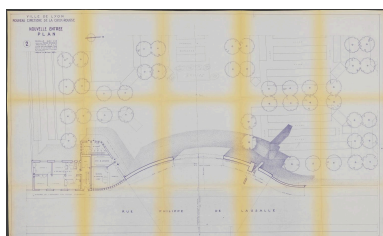

Plan, 2, 1959, modifié  
en 1969 et 1971  
Repro. Gilles Bernasconi  
IVR84\_20256901617NUCA



Plan, 2, 1959, modifié en 1969  
et 1971, complété en 1972  
Repro. Gilles Bernasconi  
IVR84\_20256901616NUCA

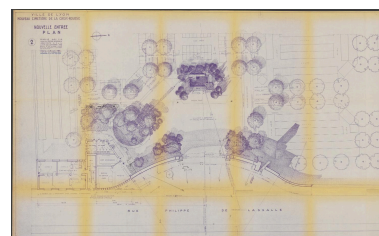

Plan, 2, 1959, modifié en 1969  
et 1971, complété en 1972  
Repro. Gilles Bernasconi  
IVR84\_20256901618NUCA

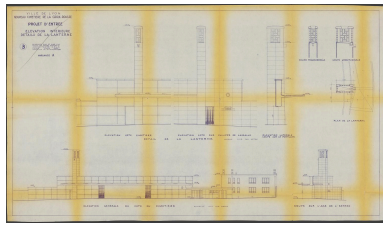

Coupes, élévations, détails de la lanterne, 3 variante A, 1960, complété en 1968  
Repro. Gilles Bernasconi  
IVR84\_20256901620NUCA

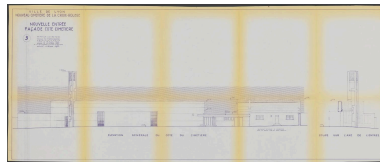

Coupe sur l'axe de l'entrée, façade côté cimetière, 3, 1968, modifié en 1969 et 1971  
Repro. Gilles Bernasconi  
IVR84\_20256901621NUCA

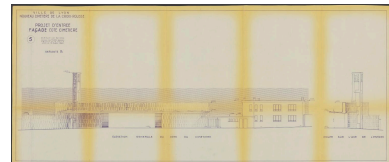

Coupe sur l'axe de l'entrée, façade côté cimetière, 5 variante B, 1968  
Repro. Gilles Bernasconi  
IVR84\_20256901627NUCA

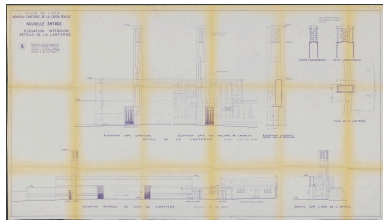

Coupes, élévations, détails de la lanterne, 8, 1960, complété en 1968, modifié en 1969 et 1971  
Repro. Gilles Bernasconi  
IVR84\_20256901632NUCA

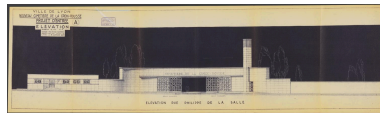

Élévation sur la rue Philippe-de-Lassalle, 5 novembre 1955  
Repro. Gilles Bernasconi  
IVR84\_20256901863NUCA

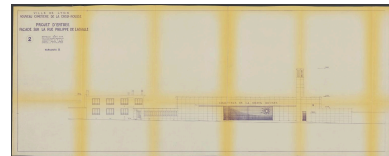

Façade sur la rue Philippe-de-Lassalle, 2 variante A, 1960, complété en 1968  
Repro. Gilles Bernasconi  
IVR84\_20256901615NUCA

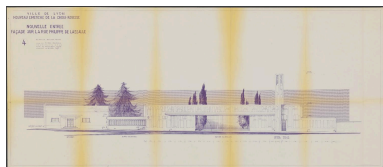

Façade sur la rue Philippe-de-Lassalle, 4, 1969, modifié en 1971  
Repro. Gilles Bernasconi  
IVR84\_20256901624NUCA

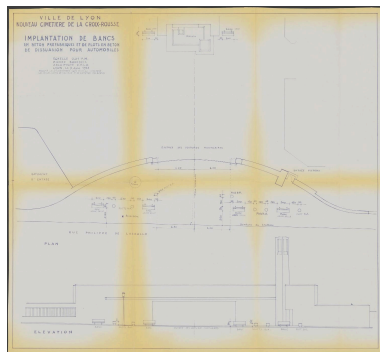

Implantation de bancs en béton préfabriqués et de plots en béton de dissuasion pour automobiles, 1973  
Repro. Gilles Bernasconi  
IVR84\_20256901602NUCA

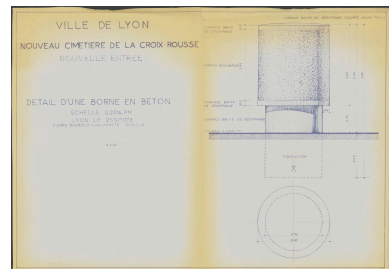

Détail d'une borne en béton, 1973  
Repro. Gilles Bernasconi  
IVR84\_20256901601NUCA

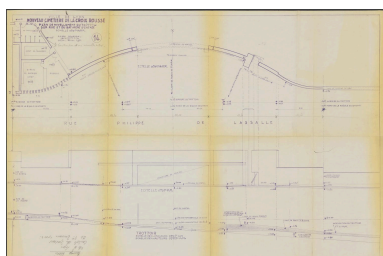

Plan de nivellement du trottoir sur rue et du bâtiment d'entrée, 1972  
Repro. Gilles Bernasconi  
IVR84\_20256901643NUCA



Vue d'ensemble du bureau, du portail et de la lanterne des morts  
Phot. Thierry Leroy  
IVR84\_20266900467NUCAQ



Vue du portail et de la lanterne des morts  
Phot. Eric Dessert  
IVR82\_20126901425NUCA

## Dossiers liés

Est partie constituante de : Nouveau cimetière de la Croix-Rousse (IA69004160) Auvergne-Rhône-Alpes, Rhône, Lyon 4e Arrondissement, 63 rue Philippe-de-Lassalle , rue d' Ypres

Oeuvre(s) partie(s) constituante(s) étudiée(s) : Logement des gardiens (IA69008058) Auvergne-Rhône-Alpes, Rhône, Lyon 4e Arrondissement, 63 rue Philippe-de-Lassalle

Oeuvre(s) partie(s) constituante(s) étudiée(s) : Bureau des entrées ou bureau du gardien chef (IA69008057) Auvergne-Rhône-Alpes, Rhône, Lyon 4e Arrondissement, 63 rue Philippe-de-Lassalle

Oeuvre(s) partie(s) constituante(s) étudiée(s) : Bassin dit Bosquet avec fontaine (IA69008059) Auvergne-Rhône-Alpes, Rhône, Lyon 4e Arrondissement, 63 rue Philippe-de-Lassalle

Oeuvre(s) partie(s) constituante(s) étudiée(s) : Portail et lanterne des morts du cimetière nouveau de la Croix-Rousse (IA69007936) Auvergne-Rhône-Alpes, Rhône, Lyon 4e Arrondissement, 63 rue Philippe-de-Lassalle

Auteur(s) du dossier : Véronique Belle

Copyright(s) : © Région Auvergne-Rhône-Alpes, Inventaire général du patrimoine culturel ; © Ville de Lyon

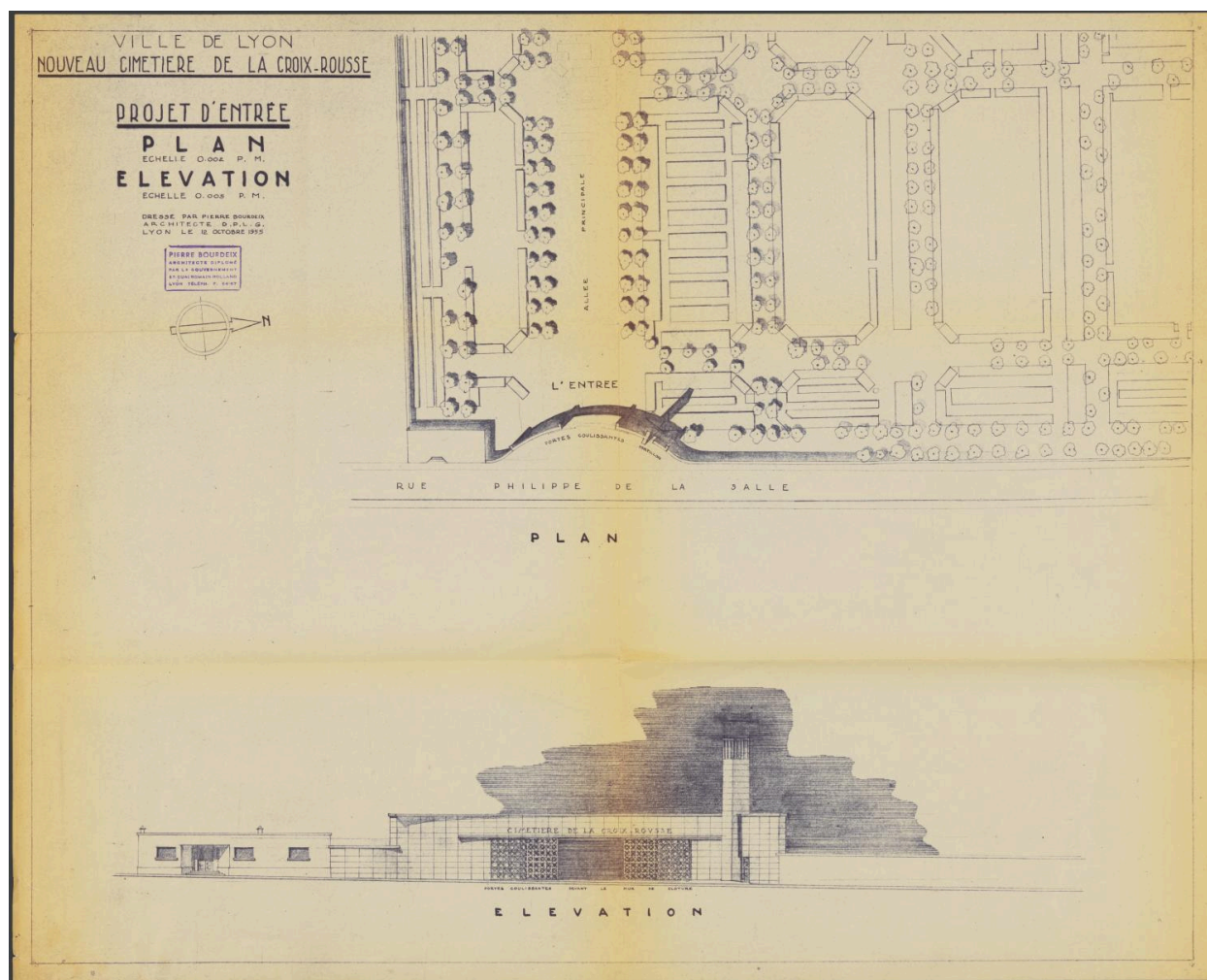

Plan, élévation, 12 octobre 1955

Référence du document reproduit :

- **Dossier de plans, par l'architecte Pierre Bourdeix, 1955. Gestion technique des bâtiments communaux du 4e arrondissement. Nouveau cimetière de la Croix-Rousse. Plan, élévations (Arch. mun. Lyon : 2906W/33)**  
Dossier de plans, par l'architecte Pierre Bourdeix, 1955. *Gestion technique des bâtiments communaux du 4e arrondissement. Nouveau cimetière de la Croix-Rousse. Plan, élévations* (Arch. mun. Lyon : 2906W/33)  
AC Lyon : 2906W/33

IVR84\_20256901862NUCA

Auteur de l'illustration (reproduction) : Gilles Bernasconi

© Archives municipales de Lyon

communication libre, reproduction soumise à autorisation

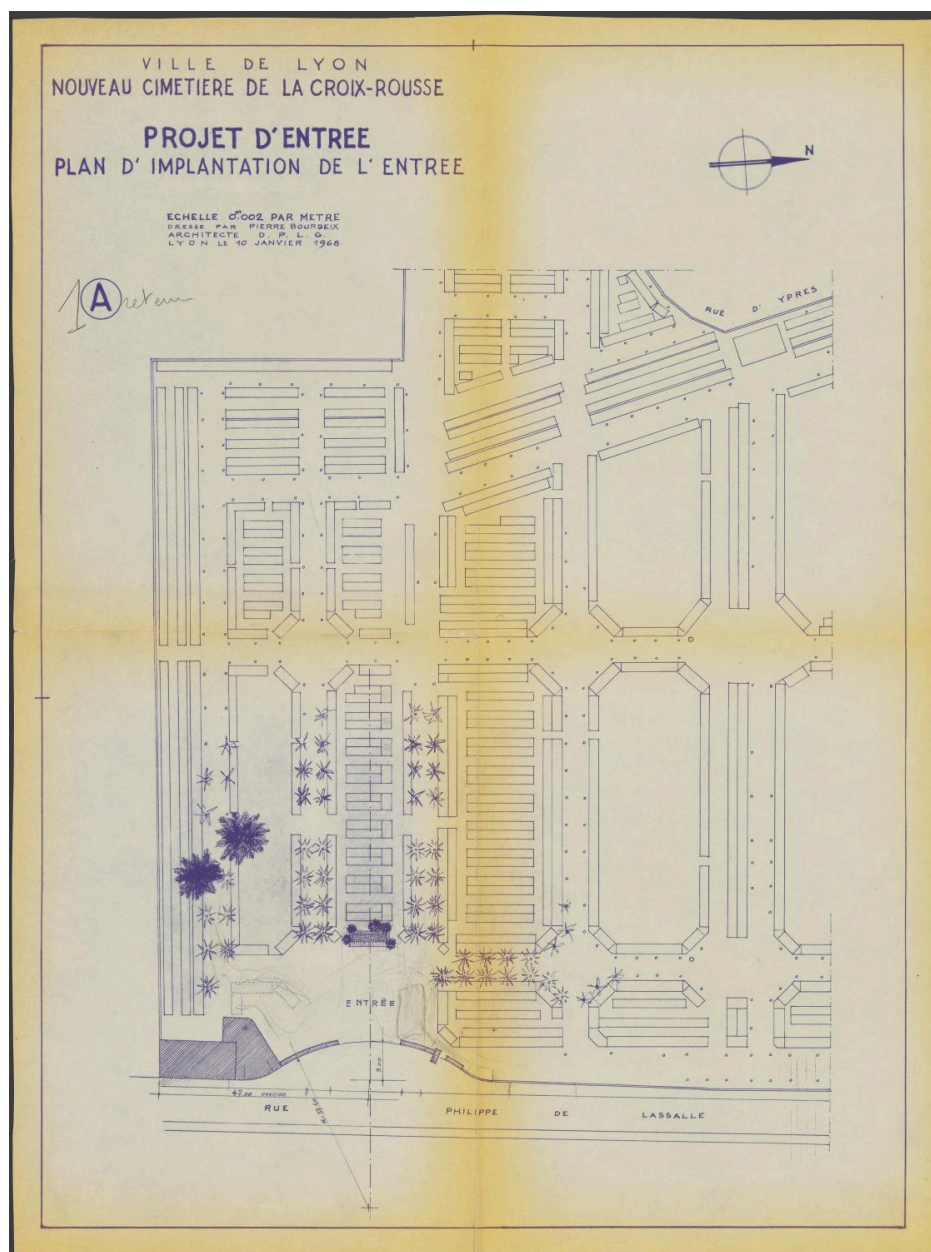

Plan d'implantation de l'entrée, 1A retenu, 1968

Référence du document reproduit :

- **Dossier de plans, par l'architecte Pierre Bourdeix, 1959-1974. Cimetière de la Croix-Rousse, travaux de construction nouvelle : marché et suivi du chantier avec plans (Arch. mun. Lyon : 850WP/2).**  
Dossier de plans, par l'architecte Pierre Bourdeix, 1959-1974. Cimetière de la Croix-Rousse, travaux de construction nouvelle : marché et suivi du chantier avec plans (Arch. mun. Lyon : 850WP/2).  
AC Lyon : 850WP/2

IVR84\_20256901605NUCA

Auteur de l'illustration (reproduction) : Gilles Bernasconi

© Archives municipales de Lyon

communication libre, reproduction soumise à autorisation

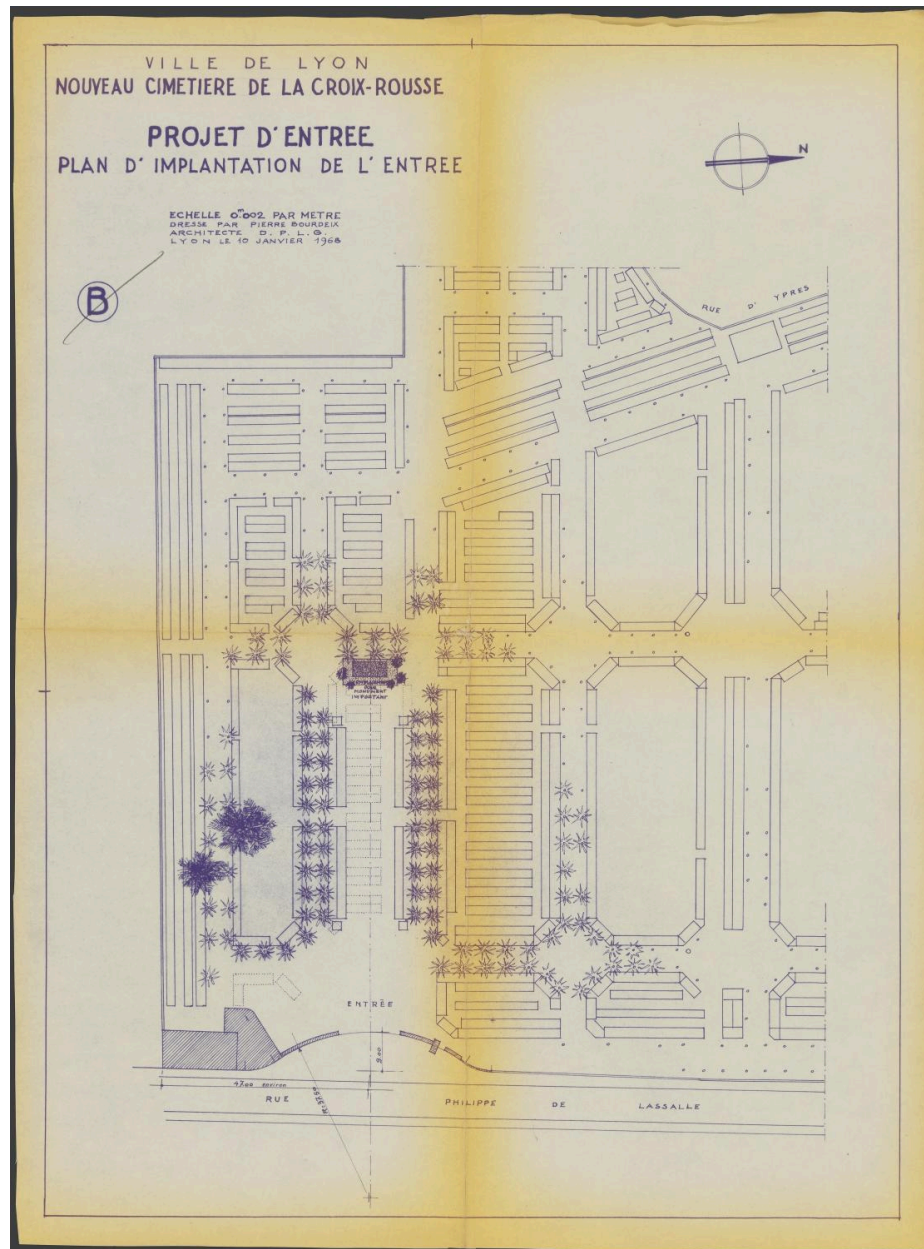

Plan d'implantation de l'entrée, B barré, 1968

Référence du document reproduit :

- **Dossier de plans, par l'architecte Pierre Bourdeix, 1959-1974. Cimetière de la Croix-Rousse, travaux de construction nouvelle : marché et suivi du chantier avec plans (Arch. mun. Lyon : 850WP/2).**  
Dossier de plans, par l'architecte Pierre Bourdeix, 1959-1974. Cimetière de la Croix-Rousse, travaux de construction nouvelle : marché et suivi du chantier avec plans (Arch. mun. Lyon : 850WP/2).  
AC Lyon : 850WP/2

IVR84\_20256901606NUCA

Auteur de l'illustration (reproduction) : Gilles Bernasconi

© Archives municipales de Lyon

communication libre, reproduction soumise à autorisation

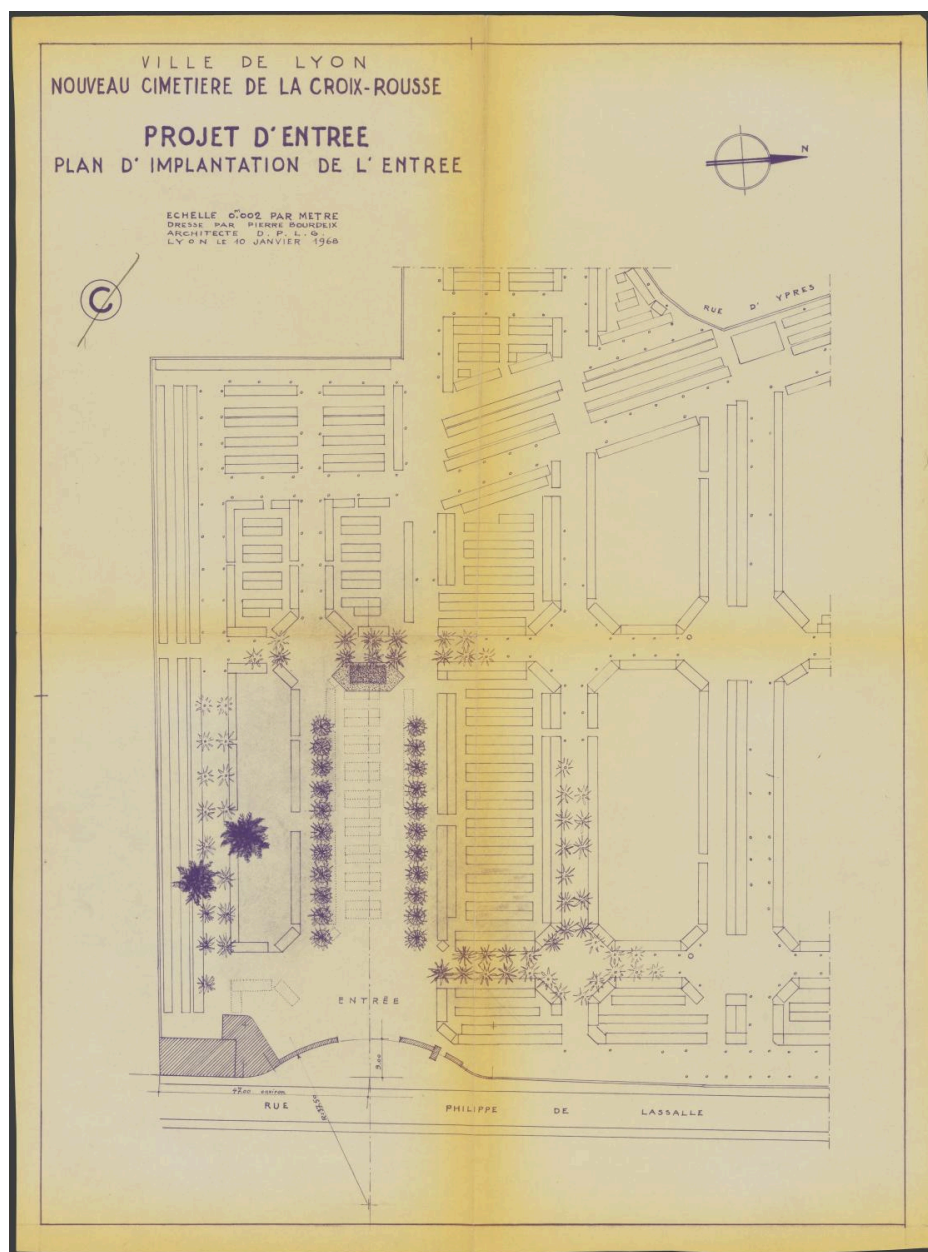

Plan d'implantation de l'entrée, C barré, 1968

Référence du document reproduit :

- **Dossier de plans, par l'architecte Pierre Bourdeix, 1959-1974. Cimetière de la Croix-Rousse, travaux de construction nouvelle : marché et suivi du chantier avec plans (Arch. mun. Lyon : 850WP/2).**  
Dossier de plans, par l'architecte Pierre Bourdeix, 1959-1974. Cimetière de la Croix-Rousse, travaux de construction nouvelle : marché et suivi du chantier avec plans (Arch. mun. Lyon : 850WP/2).  
AC Lyon : 850WP/2

IVR84\_20256901607NUCA

Auteur de l'illustration (reproduction) : Gilles Bernasconi

© Archives municipales de Lyon

communication libre, reproduction soumise à autorisation

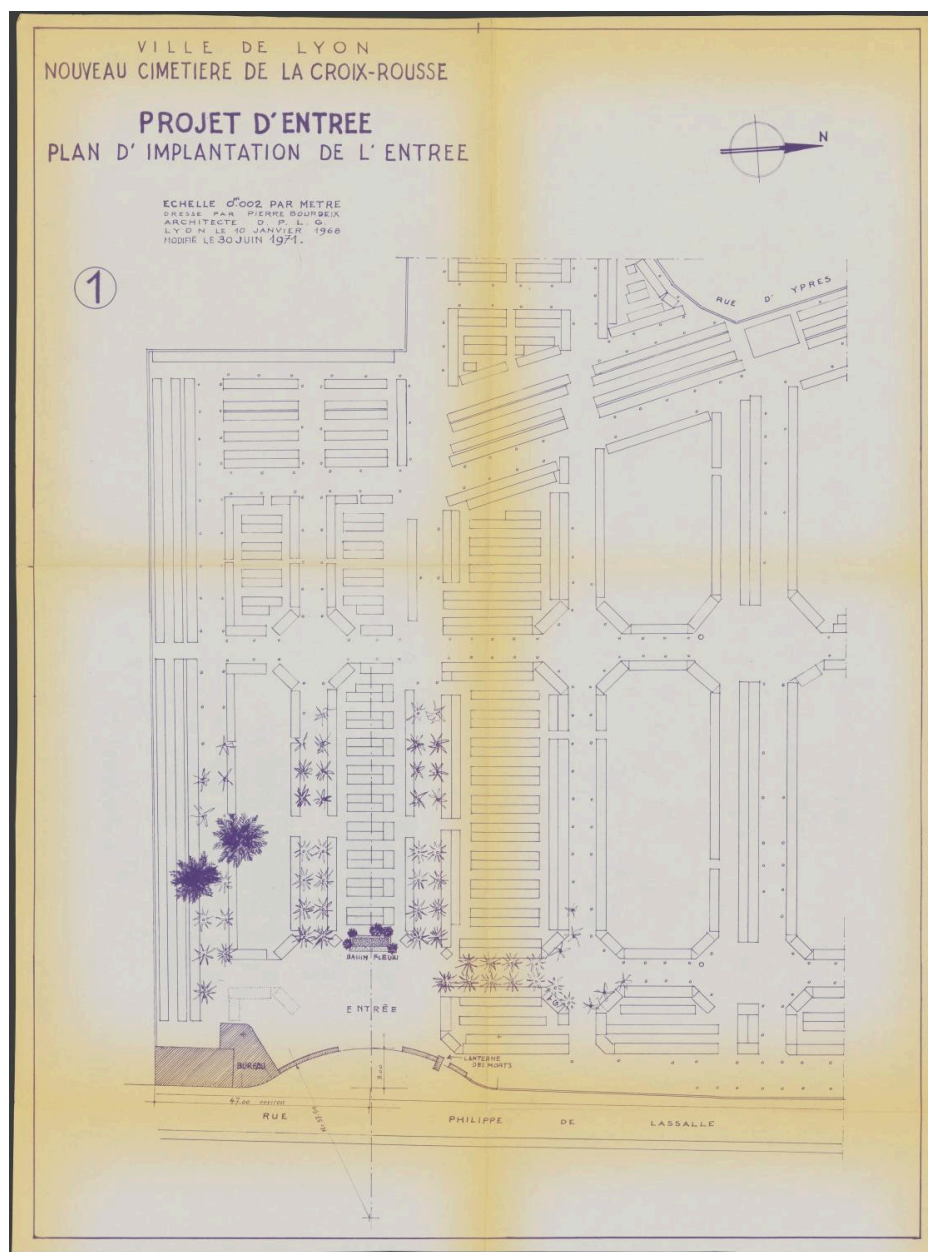

Plan d'implantation de l'entrée, 1, 1968, modifié en 1971

Référence du document reproduit :

- **Dossier de plans, par l'architecte Pierre Bourdeix, 1959-1974. Cimetière de la Croix-Rousse, travaux de construction nouvelle : marché et suivi du chantier avec plans (Arch. mun. Lyon : 850WP/2).**  
Dossier de plans, par l'architecte Pierre Bourdeix, 1959-1974. Cimetière de la Croix-Rousse, travaux de construction nouvelle : marché et suivi du chantier avec plans (Arch. mun. Lyon : 850WP/2).  
AC Lyon : 850WP/2

IVR84\_20256901603NUCA

Auteur de l'illustration (reproduction) : Gilles Bernasconi

© Archives municipales de Lyon

communication libre, reproduction soumise à autorisation

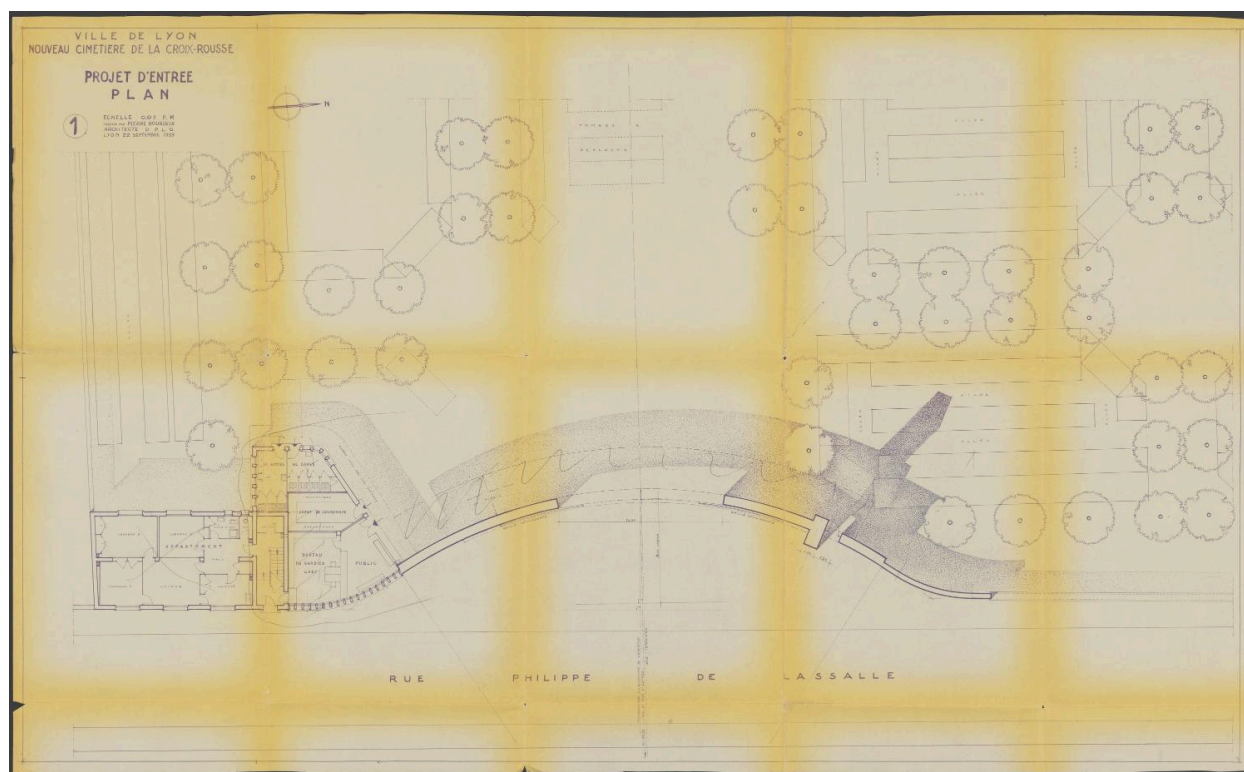

Plan, 1, 1959

Référence du document reproduit :

- **Dossier de plans, par l'architecte Pierre Bourdeix, 1959-1974. Cimetière de la Croix-Rousse, travaux de construction nouvelle : marché et suivi du chantier avec plans (Arch. mun. Lyon : 850WP/2).**  
Dossier de plans, par l'architecte Pierre Bourdeix, 1959-1974. Cimetière de la Croix-Rousse, travaux de construction nouvelle : marché et suivi du chantier avec plans (Arch. mun. Lyon : 850WP/2).  
AC Lyon : 850WP/2

IVR84\_20256901613NUCA

Auteur de l'illustration (reproduction) : Gilles Bernasconi

© Archives municipales de Lyon

communication libre, reproduction soumise à autorisation

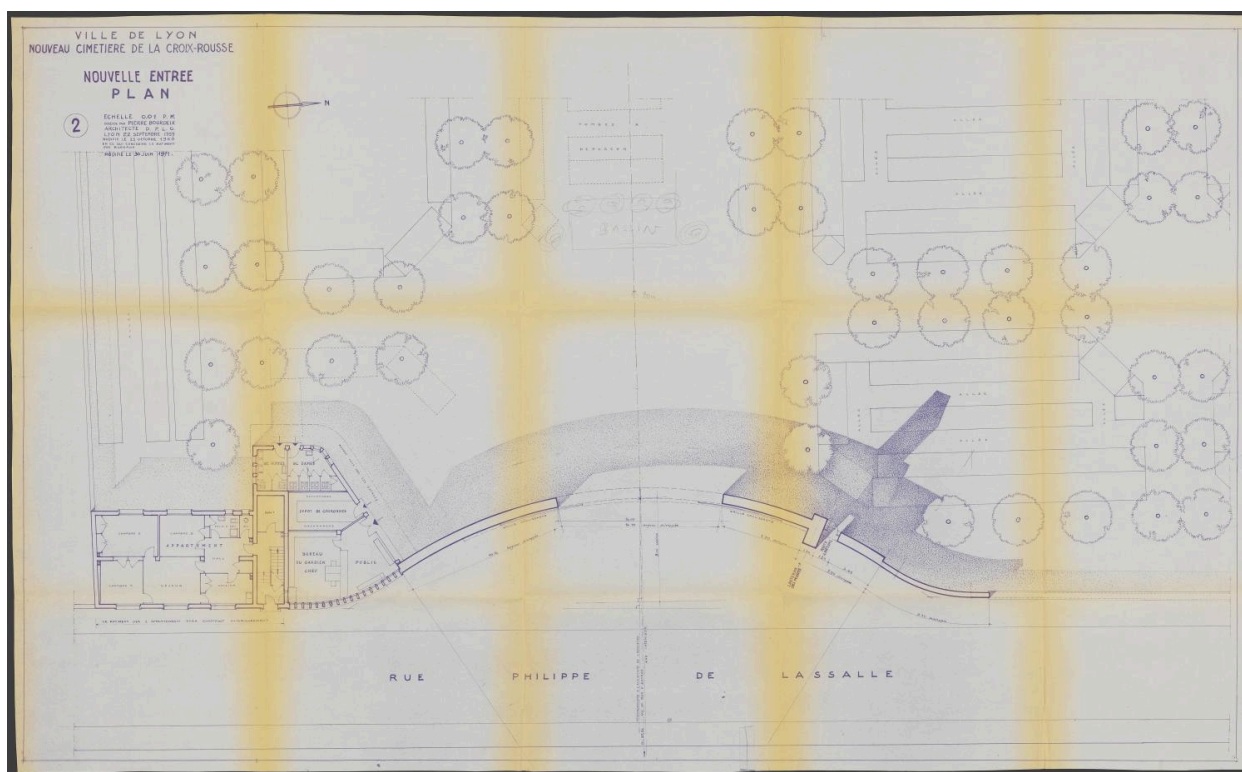

Plan, 2, 1959, modifié en 1969 et 1971

Référence du document reproduit :

- **Dossier de plans, par l'architecte Pierre Bourdeix, 1959-1974. Cimetière de la Croix-Rousse, travaux de construction nouvelle : marché et suivi du chantier avec plans (Arch. mun. Lyon : 850WP/2).**  
Dossier de plans, par l'architecte Pierre Bourdeix, 1959-1974. Cimetière de la Croix-Rousse, travaux de construction nouvelle : marché et suivi du chantier avec plans (Arch. mun. Lyon : 850WP/2).  
AC Lyon : 850WP/2

IVR84\_20256901617NUCA

Auteur de l'illustration (reproduction) : Gilles Bernasconi

© Archives municipales de Lyon

communication libre, reproduction soumise à autorisation

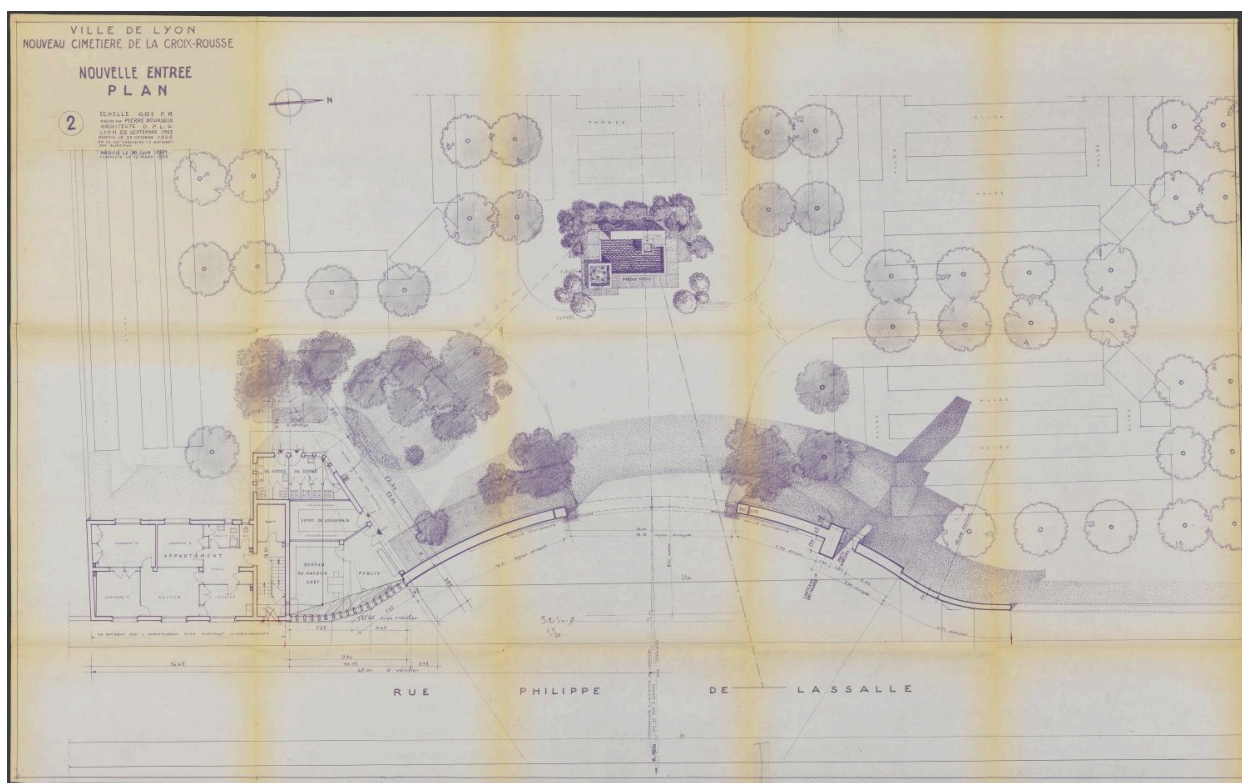

Plan, 2, 1959, modifié en 1969 et 1971, complété en 1972

Référence du document reproduit :

- **Dossier de plans, par l'architecte Pierre Bourdeix, 1959-1974. Cimetière de la Croix-Rousse, travaux de construction nouvelle : marché et suivi du chantier avec plans (Arch. mun. Lyon : 850WP/2).**  
Dossier de plans, par l'architecte Pierre Bourdeix, 1959-1974. Cimetière de la Croix-Rousse, travaux de construction nouvelle : marché et suivi du chantier avec plans (Arch. mun. Lyon : 850WP/2).  
AC Lyon : 850WP/2

IVR84\_20256901616NUCA

Auteur de l'illustration (reproduction) : Gilles Bernasconi

© Archives municipales de Lyon

communication libre, reproduction soumise à autorisation

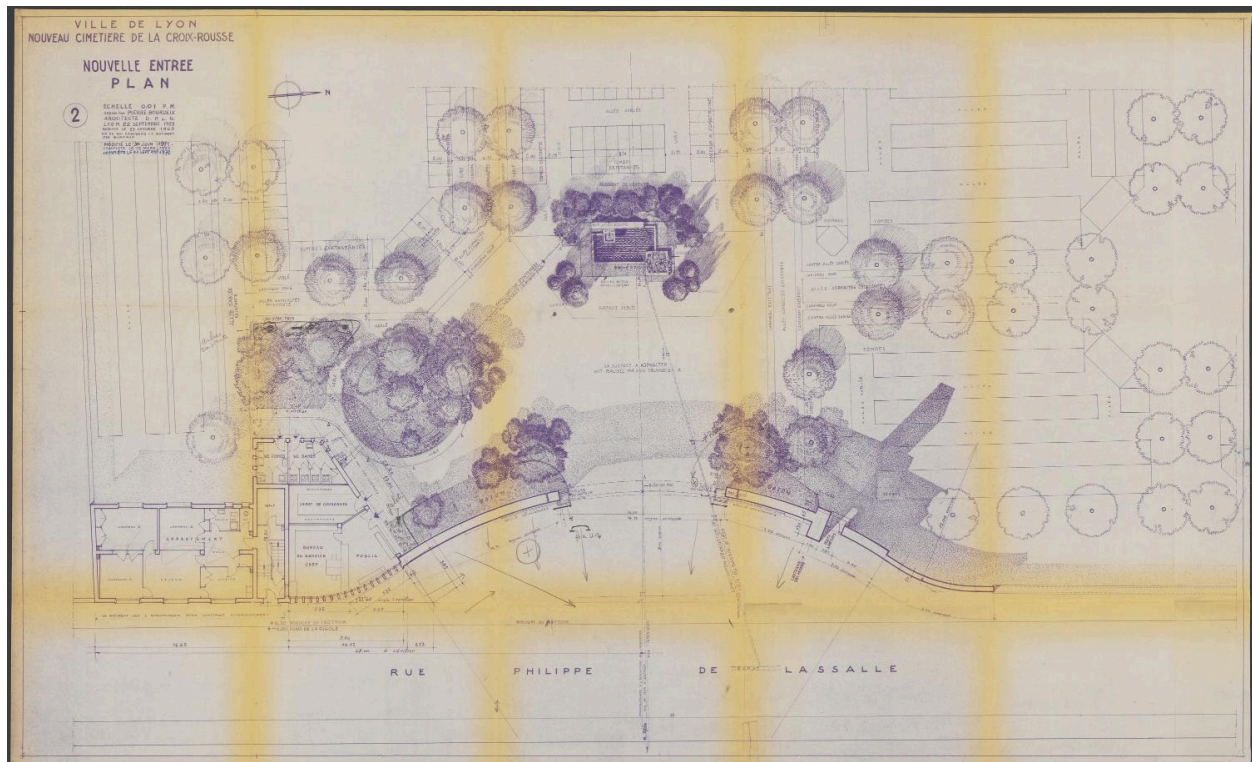

Plan, 2, 1959, modifié en 1969 et 1971, complété en 1972

Référence du document reproduit :

- **Dossier de plans, par l'architecte Pierre Bourdeix, 1959-1974. Cimetière de la Croix-Rousse, travaux de construction nouvelle : marché et suivi du chantier avec plans (Arch. mun. Lyon : 850WP/2).**  
Dossier de plans, par l'architecte Pierre Bourdeix, 1959-1974. Cimetière de la Croix-Rousse, travaux de construction nouvelle : marché et suivi du chantier avec plans (Arch. mun. Lyon : 850WP/2).  
AC Lyon : 850WP/2

IVR84\_20256901618NUCA

Auteur de l'illustration (reproduction) : Gilles Bernasconi

© Archives municipales de Lyon

communication libre, reproduction soumise à autorisation



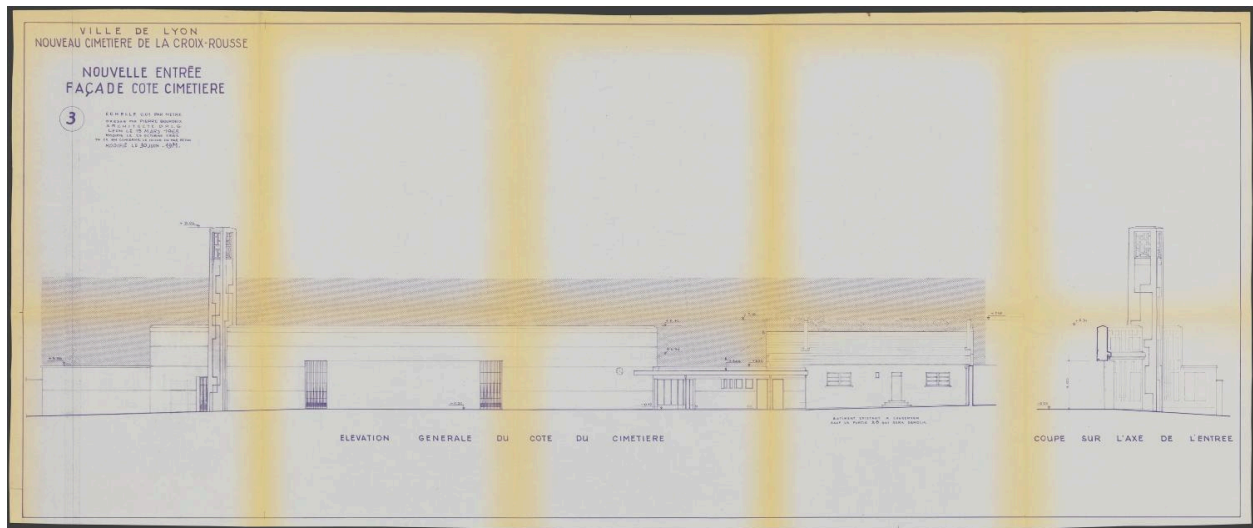

Coupe sur l'axe de l'entrée, façade côté cimetière, 3, 1968, modifié en 1969 et 1971

Référence du document reproduit :

- **Dossier de plans, par l'architecte Pierre Bourdeix, 1959-1974. Cimetière de la Croix-Rousse, travaux de construction nouvelle : marché et suivi du chantier avec plans (Arch. mun. Lyon : 850WP/2).**  
Dossier de plans, par l'architecte Pierre Bourdeix, 1959-1974. Cimetière de la Croix-Rousse, travaux de construction nouvelle : marché et suivi du chantier avec plans (Arch. mun. Lyon : 850WP/2).  
AC Lyon : 850WP/2

IVR84\_20256901621NUCA

Auteur de l'illustration (reproduction) : Gilles Bernasconi

© Archives municipales de Lyon

communication libre, reproduction soumise à autorisation

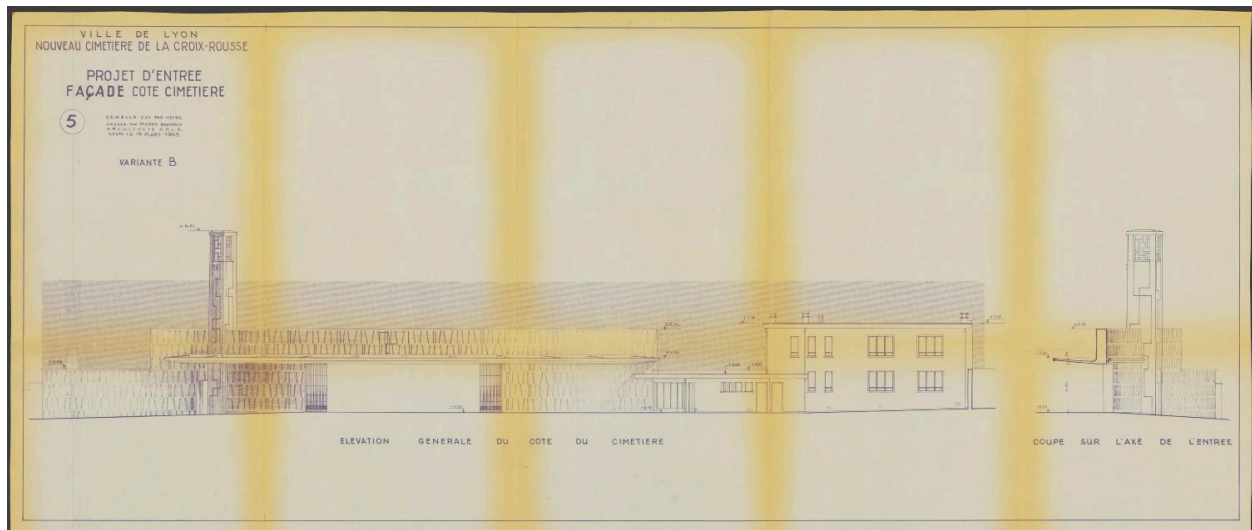

Coupe sur l'axe de l'entrée, façade côté cimetière, 5 variante B, 1968

Référence du document reproduit :

- **Dossier de plans, par l'architecte Pierre Bourdeix, 1959-1974. Cimetière de la Croix-Rousse, travaux de construction nouvelle : marché et suivi du chantier avec plans (Arch. mun. Lyon : 850WP/2).**  
Dossier de plans, par l'architecte Pierre Bourdeix, 1959-1974. Cimetière de la Croix-Rousse, travaux de construction nouvelle : marché et suivi du chantier avec plans (Arch. mun. Lyon : 850WP/2).  
AC Lyon : 850WP/2

IVR84\_20256901627NUCA

Auteur de l'illustration (reproduction) : Gilles Bernasconi

© Archives municipales de Lyon

communication libre, reproduction soumise à autorisation

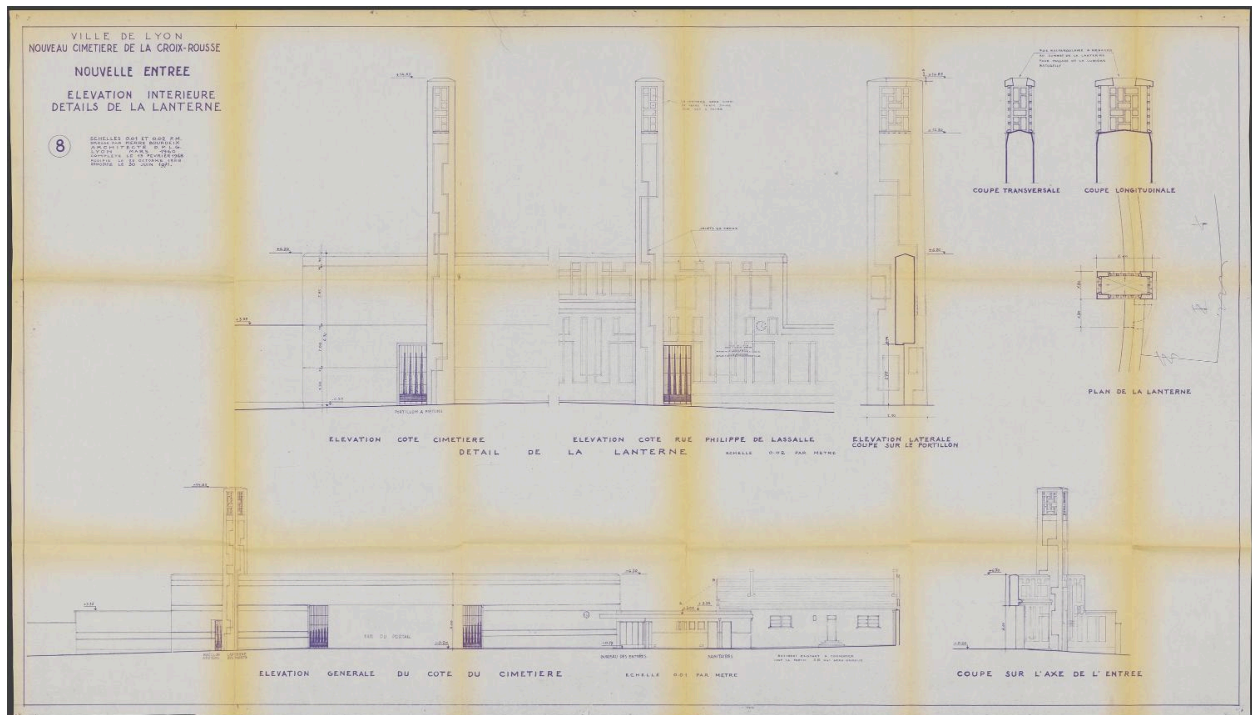

Coupes, élévations, détails de la lanterne, 8, 1960, complété en 1968, modifié en 1969 et 1971

Référence du document reproduit :

- **Dossier de plans, par l'architecte Pierre Bourdeix, 1959-1974. Cimetière de la Croix-Rousse, travaux de construction nouvelle : marché et suivi du chantier avec plans (Arch. mun. Lyon : 850WP/2).**  
Dossier de plans, par l'architecte Pierre Bourdeix, 1959-1974. Cimetière de la Croix-Rousse, travaux de construction nouvelle : marché et suivi du chantier avec plans (Arch. mun. Lyon : 850WP/2).  
AC Lyon : 850WP/2

IVR84\_20256901632NUCA

Auteur de l'illustration (reproduction) : Gilles Bernasconi

© Archives municipales de Lyon

communication libre, reproduction soumise à autorisation

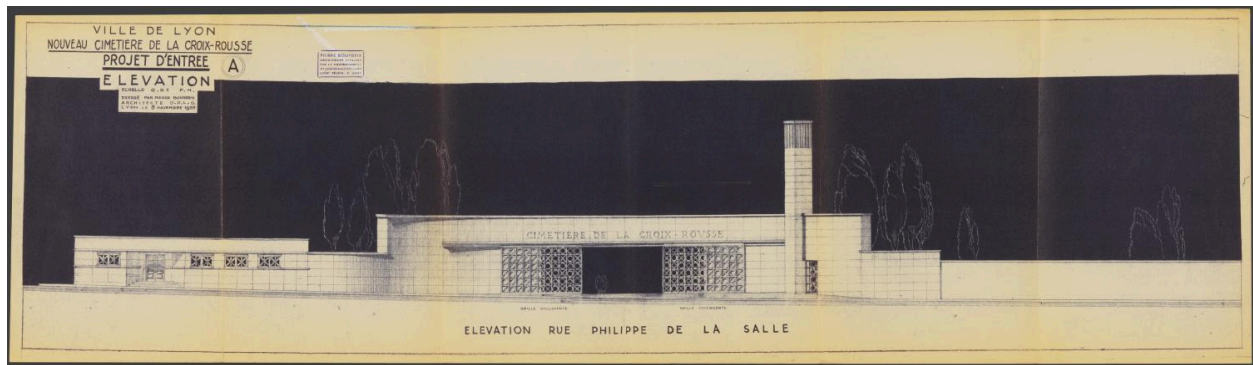

Elévation sur la rue Philippe-de-Lassalle, 5 novembre 1955

Référence du document reproduit :

- **Dossier de plans, par l'architecte Pierre Bourdeix, 1955. Gestion technique des bâtiments communaux du 4e arrondissement. Nouveau cimetière de la Croix-Rousse. Plan, élévations (Arch. mun. Lyon : 2906W/33)**

Dossier de plans, par l'architecte Pierre Bourdeix, 1955. *Gestion technique des bâtiments communaux du 4e arrondissement. Nouveau cimetière de la Croix-Rousse. Plan, élévations* (Arch. mun. Lyon : 2906W/33)  
AC Lyon : 2906W/33

IVR84\_20256901863NUCA

Auteur de l'illustration (reproduction) : Gilles Bernasconi

© Archives municipales de Lyon

communication libre, reproduction soumise à autorisation

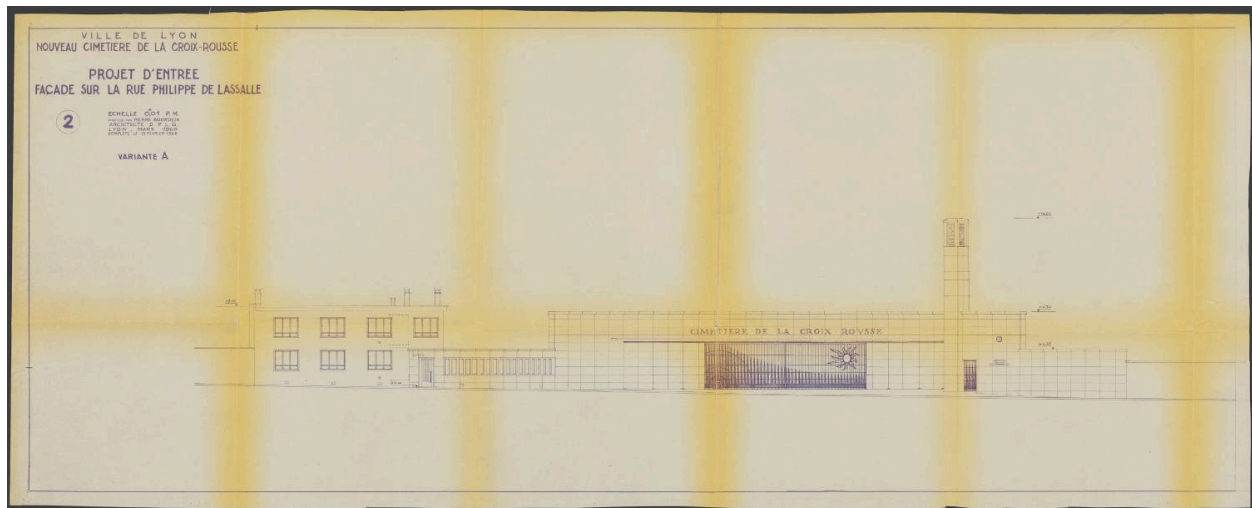

Façade sur la rue Philippe-de-Lassalle, 2 variante A, 1960, complété en 1968

Référence du document reproduit :

- **Dossier de plans, par l'architecte Pierre Bourdeix, 1959-1974. Cimetière de la Croix-Rousse, travaux de construction nouvelle : marché et suivi du chantier avec plans (Arch. mun. Lyon : 850WP/2).**  
Dossier de plans, par l'architecte Pierre Bourdeix, 1959-1974. Cimetière de la Croix-Rousse, travaux de construction nouvelle : marché et suivi du chantier avec plans (Arch. mun. Lyon : 850WP/2).  
AC Lyon : 850WP/2

IVR84\_20256901615NUCA

Auteur de l'illustration (reproduction) : Gilles Bernasconi

© Archives municipales de Lyon

communication libre, reproduction soumise à autorisation

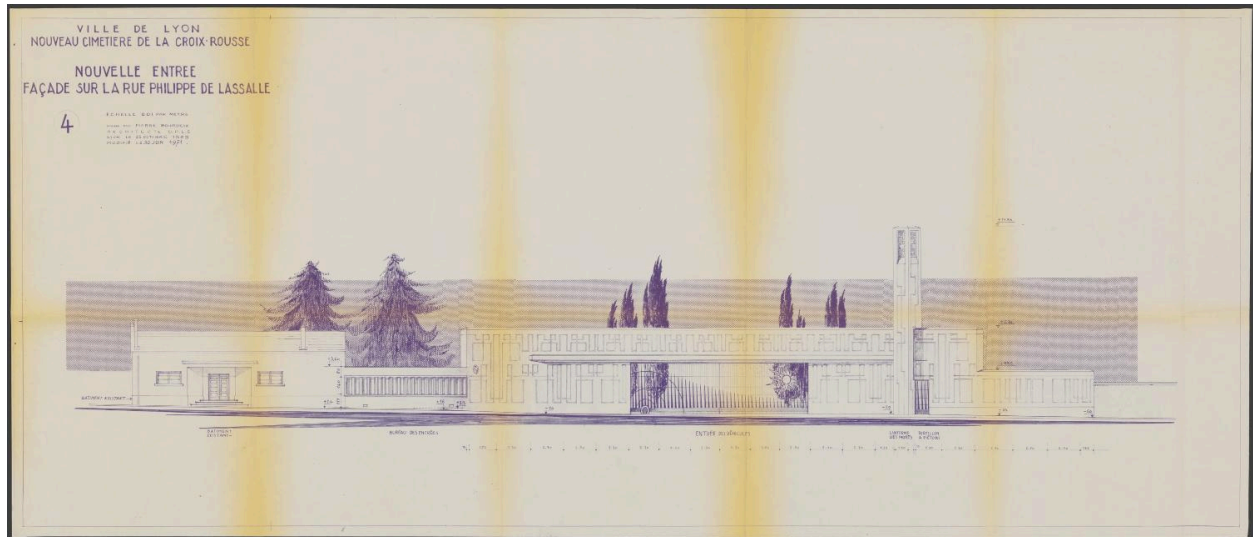

Façade sur la rue Philippe-de-Lassalle, 4, 1969, modifié en 1971

Référence du document reproduit :

- **Dossier de plans, par l'architecte Pierre Bourdeix, 1959-1974. Cimetière de la Croix-Rousse, travaux de construction nouvelle : marché et suivi du chantier avec plans (Arch. mun. Lyon : 850WP/2).**  
Dossier de plans, par l'architecte Pierre Bourdeix, 1959-1974. Cimetière de la Croix-Rousse, travaux de construction nouvelle : marché et suivi du chantier avec plans (Arch. mun. Lyon : 850WP/2).  
AC Lyon : 850WP/2

IVR84\_20256901624NUCA

Auteur de l'illustration (reproduction) : Gilles Bernasconi

© Archives municipales de Lyon

communication libre, reproduction soumise à autorisation

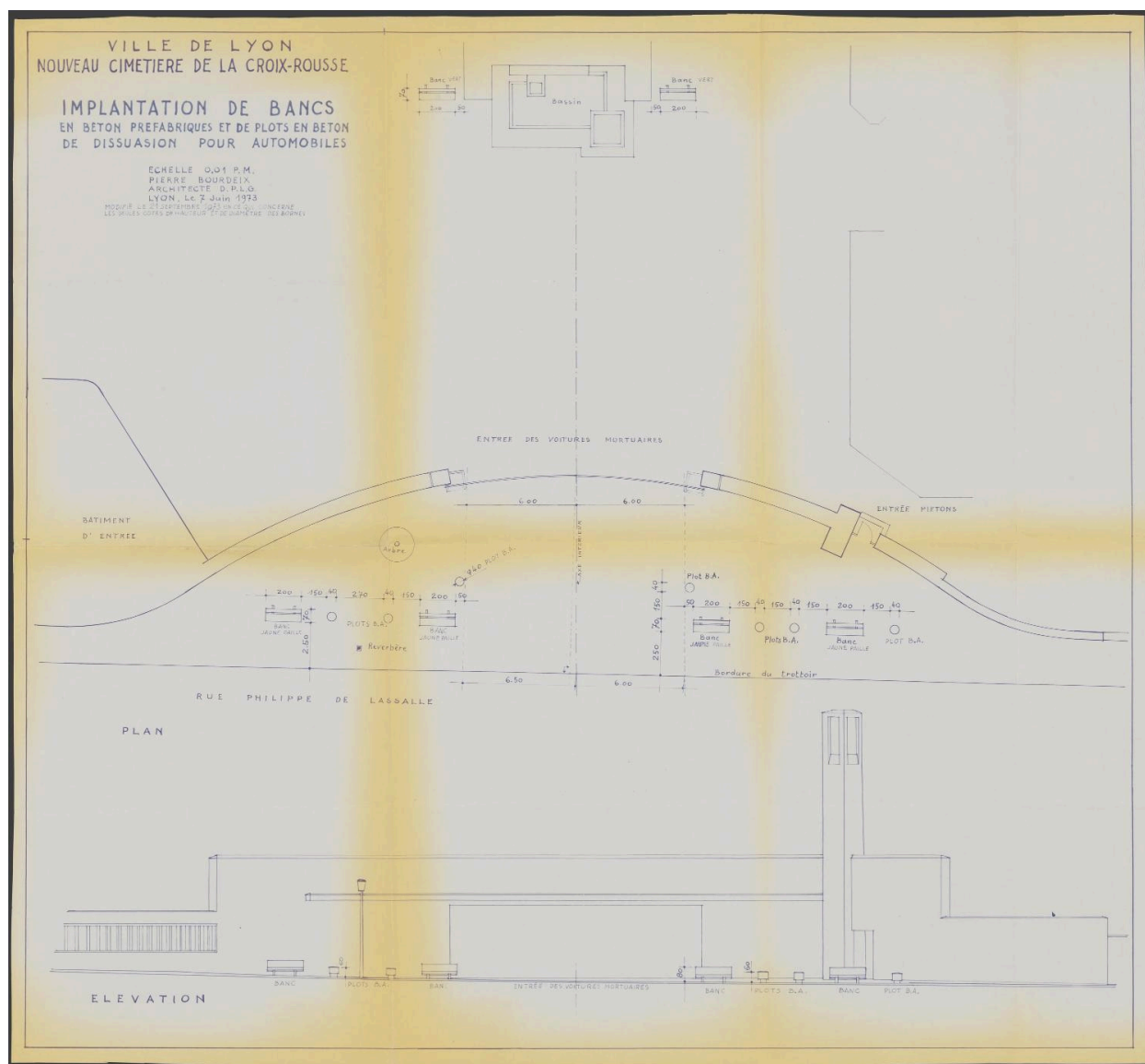

Implantation de bancs en béton préfabriqués et de plots en béton de dissuasion pour automobiles, 1973

Référence du document reproduit :

- **Dossier de plans, par l'architecte Pierre Bourdeix, 1959-1974. Cimetière de la Croix-Rousse, travaux de construction nouvelle : marché et suivi du chantier avec plans (Arch. mun. Lyon : 850WP/2).**  
Dossier de plans, par l'architecte Pierre Bourdeix, 1959-1974. Cimetière de la Croix-Rousse, travaux de construction nouvelle : marché et suivi du chantier avec plans (Arch. mun. Lyon : 850WP/2).  
AC Lyon : 850WP/2

IVR84\_20256901602NUCA

Auteur de l'illustration (reproduction) : Gilles Bernasconi

© Archives municipales de Lyon

communication libre, reproduction soumise à autorisation

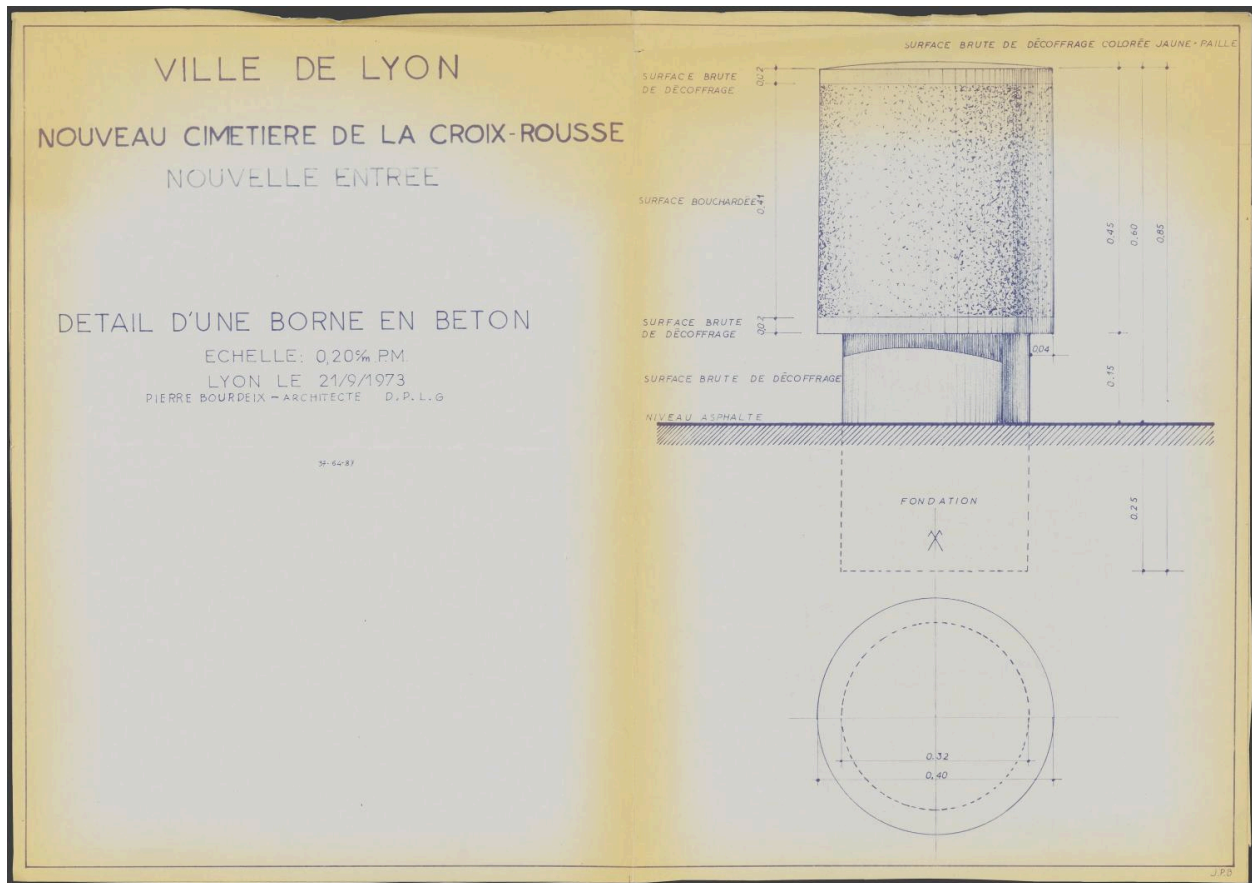

Détail d'une borne en béton, 1973

Référence du document reproduit :

- **Dossier de plans, par l'architecte Pierre Bourdeix, 1959-1974. Cimetière de la Croix-Rousse, travaux de construction nouvelle : marché et suivi du chantier avec plans (Arch. mun. Lyon : 850WP/2).**  
Dossier de plans, par l'architecte Pierre Bourdeix, 1959-1974. Cimetière de la Croix-Rousse, travaux de construction nouvelle : marché et suivi du chantier avec plans (Arch. mun. Lyon : 850WP/2).  
AC Lyon : 850WP/2

IVR84\_20256901601NUCA

Auteur de l'illustration (reproduction) : Gilles Bernasconi

© Archives municipales de Lyon

communication libre, reproduction soumise à autorisation

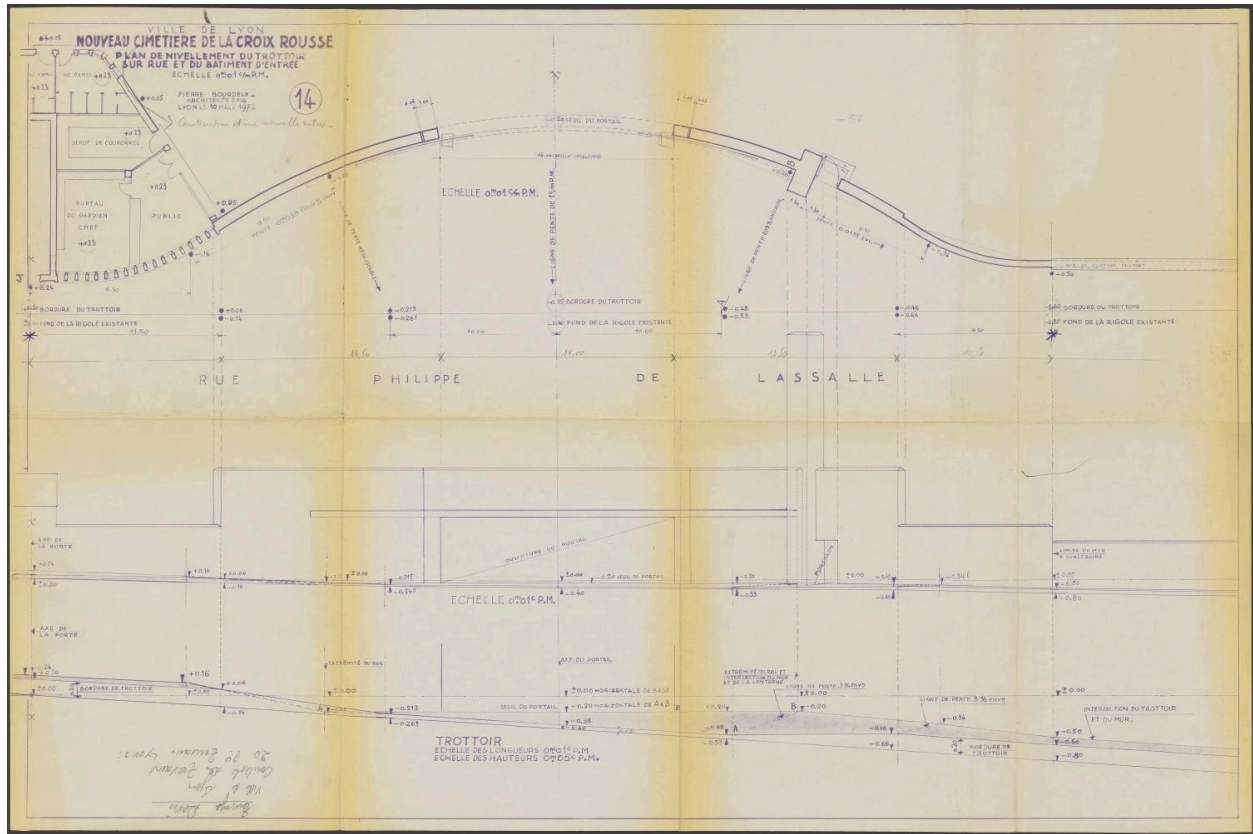

Plan de nivellement du trottoir sur rue et du bâtiment d'entrée, 1972

Référence du document reproduit :

- **Dossier de plans, par l'architecte Pierre Bourdeix, 1959-1974. Cimetière de la Croix-Rousse, travaux de construction nouvelle : marché et suivi du chantier avec plans (Arch. mun. Lyon : 850WP/2).**  
Dossier de plans, par l'architecte Pierre Bourdeix, 1959-1974. Cimetière de la Croix-Rousse, travaux de construction nouvelle : marché et suivi du chantier avec plans (Arch. mun. Lyon : 850WP/2).  
AC Lyon : 850WP/2

IVR84\_20256901643NUCA

Auteur de l'illustration (reproduction) : Gilles Bernasconi

© Archives municipales de Lyon

communication libre, reproduction soumise à autorisation



Vue d'ensemble du bureau, du portail et de la lanterne des morts

IVR84\_20266900467NUCAQ

Auteur de l'illustration : Thierry Leroy

© Région Auvergne-Rhône-Alpes, Inventaire général du patrimoine culturel  
communication libre, reproduction soumise à autorisation



Vue du portail et de la lanterne des morts

IVR82\_20126901425NUCA

Auteur de l'illustration : Eric Dessert

© Région Rhône-Alpes, Inventaire général du patrimoine culturel ; © Ville de Lyon  
reproduction soumise à autorisation du titulaire des droits d'exploitation