Rhône-Alpes, Loire
Sainte-Agathe-la-Bouteresse
Bonlieu

Demeure dite château de Bonlieu

Références du dossier

Numéro de dossier : IA42001213
Date de l'enquête initiale : 2000
Date(s) de rédaction : 2005
Cadre de l'étude : inventaire topographique Canton de Boën - Sail-sous-Couzan
Degré d'étude : étudié

Désignation

Dénomination : demeure
Appellation : château de Bonlieu
Parties constituantes non étudiées : ferme

Compléments de localisation

Milieu d'implantation : isolé
Références cadastrales : . 1985 B2 342 à 344

Historique

La demeure est construite à proximité de l'abbaye du même nom. Tout le domaine appartient avant la révolution à l'abbaye Cistercienne . Il est ensuite vendu comme bien national et en partie démembré jusqu'à ce que le comte du Treyve l'achète. il exploite alors un domaine d'une superficie d'environ cent cinquante hectares et fait construire des bâtiments agricoles contre l'abbaye, laquelle est transformée, depuis, en grange et cuvage. La demeure a été vraisemblablement construite vers 1845.

Période(s) principale(s) : 3e quart 19e siècle

Description

Une corniche sépare nettement les deux premiers niveaux. La construction est en moellons de granite équarris et la toiture à longs pans et croupes est en ardoise. L'allure générale rappelle celle des villas palladiennes. Un avant-corps central se caractérise par la présence de la porte principale surmontée d'une marquise, d'une ouverture en plein-cintre au premier étage, et de trois baies jumelées au second. Quatre travées se répartissent de part et d'autre de ce corps en saillie. Le bâtiment comporte quatre niveaux dont un étage de soubassement au-dessus duquel se trouve un rez-de-chaussée surélevé, accessible par sa façade avant, par le biais d'un escalier droit en pierre. Deux étages carrés, de hauteur sous plafond dégressive, achèvent l'élévation. Une ferme encore en exploitation est attachée à cette demeure.

Eléments descriptifs

Matériau(x) du gros-oeuvre, mise en oeuvre et revêtement : granite ; moellon
Matériau(x) de couverture : ardoise
Plan : plan rectangulaire régulier
Étage(s) ou vaisseau(x) : étage de soubassement, rez-de-chaussée surélevé, 2 étages carrés
Élévations extérieures : élévation ordonnancée
Type(s) de couverture : toit à longs pans ; croupe
Escaliers : escalier de distribution extérieur : escalier droit, en maçonnerie
Jardins : massif d'arbres

Statut, intérêt et protection

Statut de la propriété : propriété privée

Références documentaires

Liens web

- http://www.patrimoine.rhonealpes.fr/DOSSNUM/BOEN/ia42001213/index.htm : http://www.patrimoine.rhonealpes.fr/DOSSNUM/BOEN/ia42001213/index.htm

Illustrations

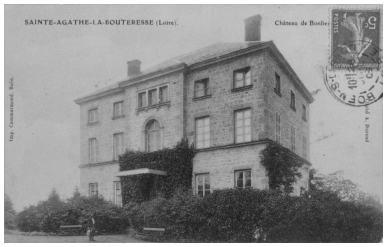

SAINTE-AGATHE-LA-BOUTERESSE (Loire). Château de Bonlieu. Imp. Commarmond, Boën. Cliché A. Durand. Repro. Eric Dessert, Autr. A. (photographe) Durand
IVR82_20024200258XB

Vue d'ensemble de la demeure.
Phot. Jean-Marie Refflé
IVR82_20004200541P

Vue d'ensemble des communs.
Phot. Jean-Marie Refflé
IVR82_20004200542P

Bâtiment des communs.
Phot. Jean-Marie Refflé
IVR82_20004200543P

Hangar.
Phot. Jean-Marie Refflé
IVR82_20004200544X

Auteur(s) du dossier : Thierry Monnet
Copyright(s) : © Région Rhône-Alpes, Inventaire général du patrimoine culturel

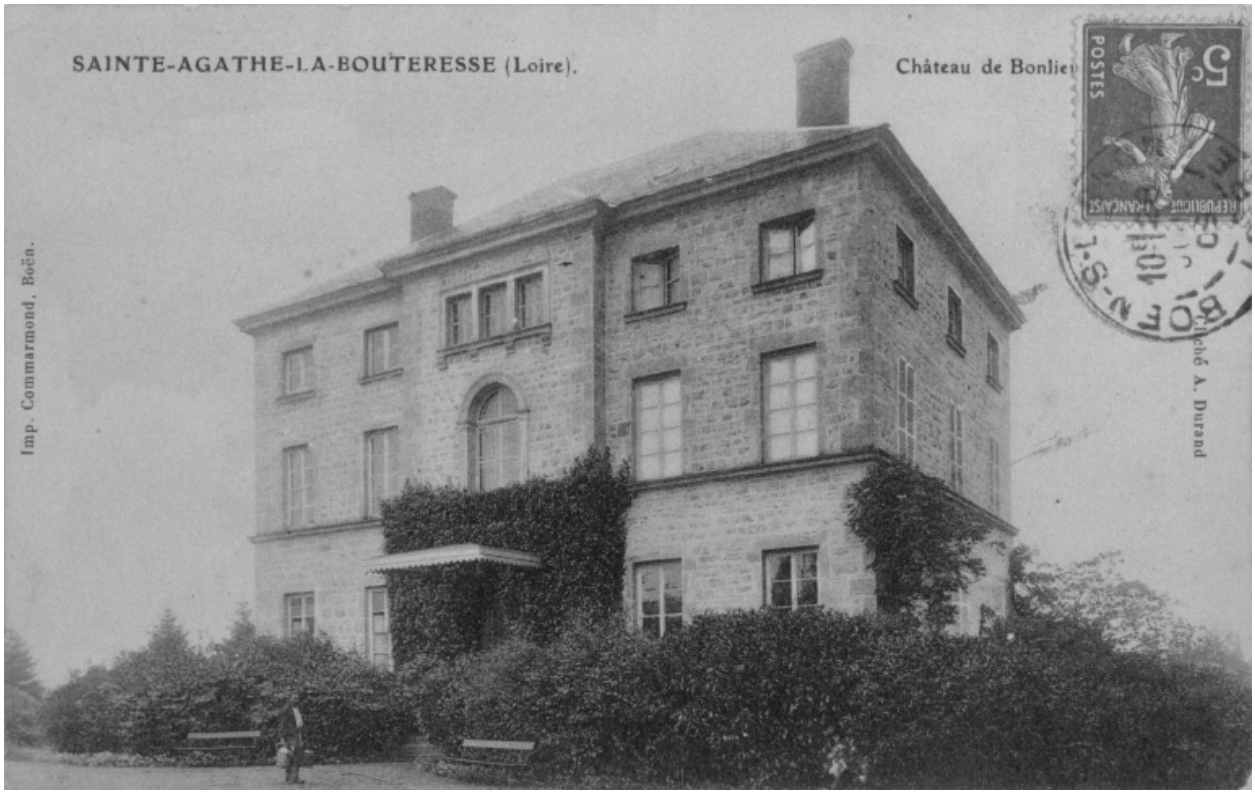

SAINTE-AGATHE-LA-BOUTERESSE (Loire). Château de Bonlieu. Imp. Commarmond, Boën. Cliché A. Durand.

Référence du document reproduit :

- **Carte postale. SAINTE-AGATHE-LA-BOUTERESSE (Loire). Château de Bonlieu. Imp. Commarmond, Boën. Cliché A. Durand.**
  SAINTE-AGATHE-LA-BOUTERESSE (Loire). Château de Bonlieu. Imp. Commarmond, Boën. Cliché A. Durand. / Durand, A. (photographe). Carte postale, 1909 (oblitération). Collection particulière.
  Collection particulière

IVR82_20024200258XB
Auteur de l'illustration (reproduction) : Eric Dessert
Auteur du document reproduit : A. (photographe) Durand
Date de prise de vue : 2001
© Région Rhône-Alpes, Inventaire général du patrimoine culturel ; © Collection particulière
reproduction soumise à autorisation du titulaire des droits d'exploitation

Vue d'ensemble de la demeure.

IVR82_20004200541P
Auteur de l'illustration : Jean-Marie Refflé
© Région Rhône-Alpes, Inventaire général du patrimoine culturel
reproduction soumise à autorisation du titulaire des droits d'exploitation

Vue d'ensemble des communs.

IVR82_20004200542P
Auteur de l'illustration : Jean-Marie Refflé
© Région Rhône-Alpes, Inventaire général du patrimoine culturel
reproduction soumise à autorisation du titulaire des droits d'exploitation

Bâtiment des communs.

IVR82_20004200543P
Auteur de l'illustration : Jean-Marie Refflé
© Région Rhône-Alpes, Inventaire général du patrimoine culturel
reproduction soumise à autorisation du titulaire des droits d'exploitation

Hangar.

IVR82_20004200544X
Auteur de l'illustration : Jean-Marie Refflé
© Région Rhône-Alpes, Inventaire général du patrimoine culturel
reproduction soumise à autorisation du titulaire des droits d'exploitation