



Auvergne, Puy-de-Dôme
Randan
50 rue du Commerce

statue

Références du dossier

Numéro de dossier : IM63004179
Date de l'enquête initiale : 2000
Date(s) de rédaction : 2021
Cadre de l'étude : opération ponctuelle Inventaire du fonds mobilier du domaine royal de Randan
Degré d'étude : étudié

Désignation

Dénomination : statue
Titres : portrait charge de Dominique-François Arago

Compléments de localisation

Milieu d'implantation : en village

Historique

Oeuvre exécutée par Dantan, dit Dantan Jeune, à Paris en 1837.
Période(s) principale(s) : 2e quart 19e siècle
Dates : 1837
Auteur(s) de l'oeuvre : Jean-Pierre Dantan (sculpteur)
Personne(s) liée(s) à l'histoire de l'oeuvre : Dominique-François Arago (modèle)
Lieu d'exécution : Île-de-France, Paris, Paris

Description

Statue : ronde-bosse à mi-corps sortant d'une tour portant des bas reliefs sur ses quatre face, au dessus d'un socle portant un rébus et une signature ainsi qu'une date.

Éléments descriptifs

Catégorie(s) technique(s) : sculpture
Éléments structurels, forme, fonctionnement : revers sculpté ; intérieur creux

Matériaux : plâtre moulé

Mesures :

h = 50 ; la = 20 ; pr = 19,5

Représentations :

portrait ; Dominique-François Arago
portrait charge de Dominique-François Arago

Inscriptions & marques : date (gravé, sur l'oeuvre), signature (gravé, sur l'oeuvre)

Précisions et transcriptions :

Signature : Dantan J. ; rébus sur le socle : 1 as trône os me (1 astronome).

État de conservation

mauvais état

Bras droit cassé, manquant.

Statut, intérêt et protection

Intérêt de l'œuvre : à signaler

Protections : 07/02/1991

Statut de la propriété : propriété de la région

Données complémentaires

F-MDT-Randan

NCVENT	666
--------	-----

Illustrations

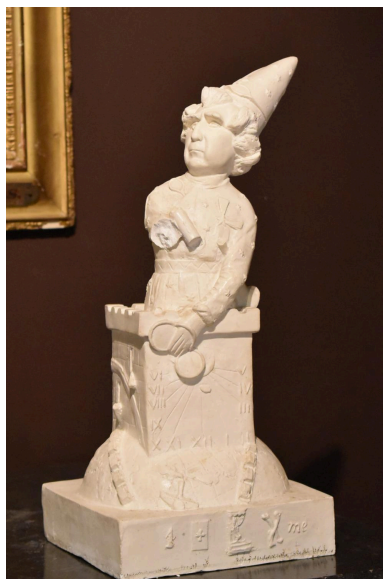

Vue de face
Phot. Maryse Durin-Tercelin
IVR84_20216301175NUC4A



Vue de profil
Phot. Maryse Durin-Tercelin
IVR84_20216301176NUC4A



Vue de profil
Phot. Maryse Durin-Tercelin
IVR84_20216301177NUC4A



Vue de dos
Phot. Maryse Durin-Tercelin
IVR84_20216301178NUC4A

Dossiers liés

Est partie constituante de : Ensemble de portraits charges de Dantan jeune (IM63004176) Auvergne, Puy-de-Dôme, Randan, 50 rue du Commerce

Auteur(s) du dossier : Vincent Rigau, Jean-Yves Bardy, Maryse Durin-Tercelin

Copyright(s) : © Région Auvergne-Rhône-Alpes, Inventaire général du patrimoine culturel ; © Centre des monuments nationaux

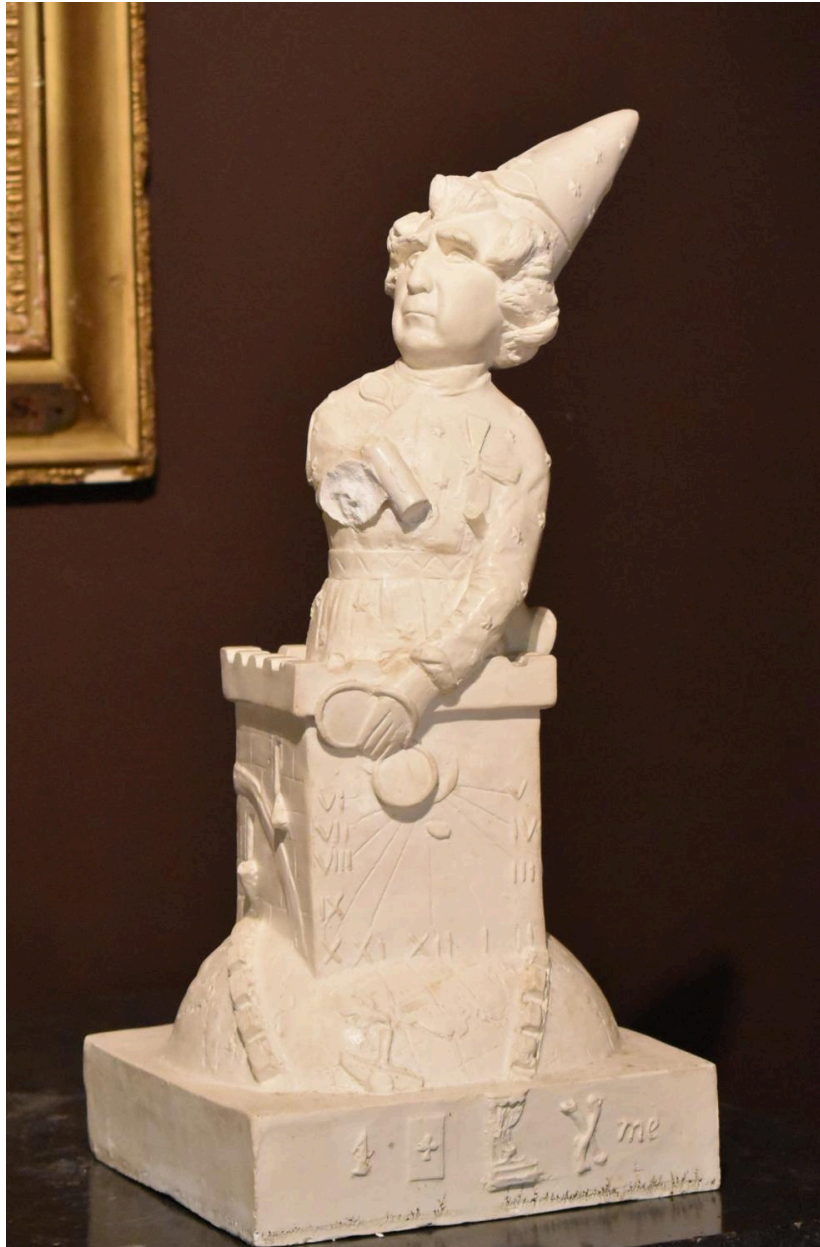

Vue de face

IVR84_20216301175NUC4A

Auteur de l'illustration : Maryse Durin-Tercelin

© Région Auvergne-Rhône-Alpes, Inventaire général du patrimoine culturel
communication libre, reproduction soumise à autorisation



Vue de profil

IVR84_20216301176NUC4A

Auteur de l'illustration : Maryse Durin-Tercelin

© Région Auvergne-Rhône-Alpes, Inventaire général du patrimoine culturel
communication libre, reproduction soumise à autorisation

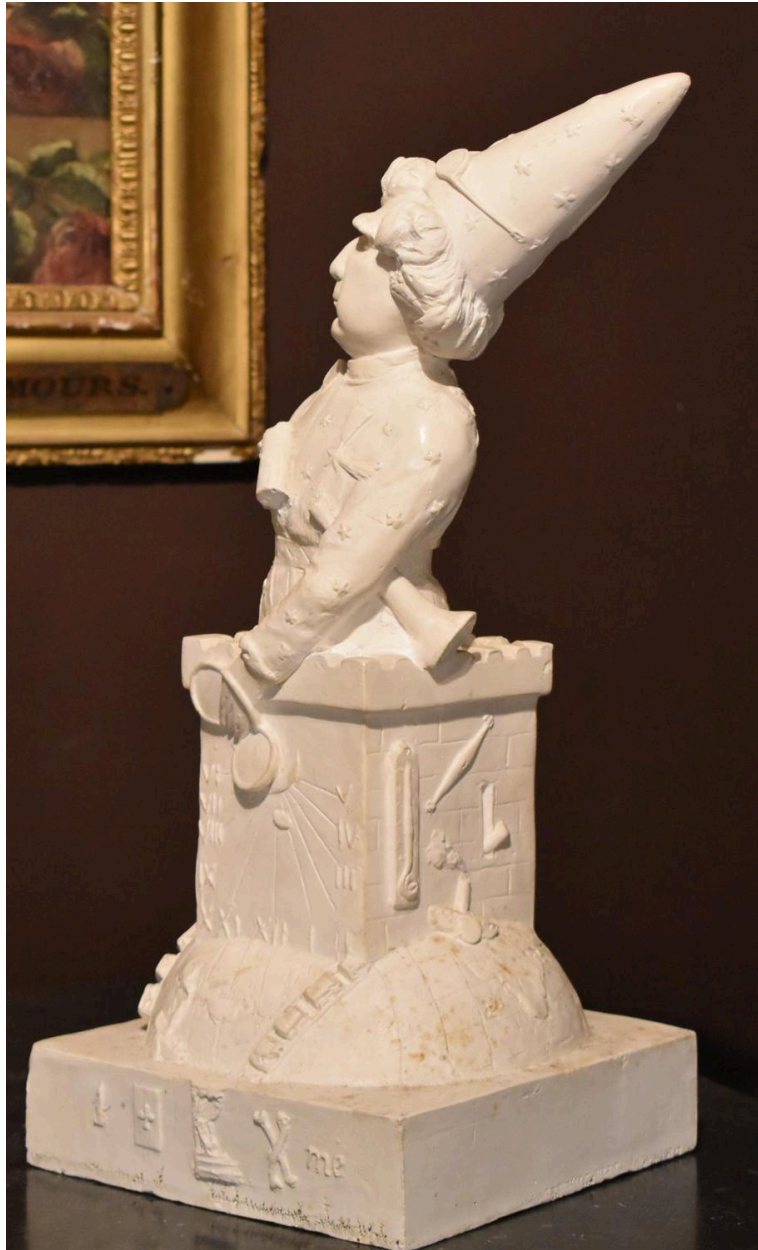

Vue de profil

IVR84_20216301177NUC4A

Auteur de l'illustration : Maryse Durin-Tercelin

© Région Auvergne-Rhône-Alpes, Inventaire général du patrimoine culturel
communication libre, reproduction soumise à autorisation



Vue de dos

IVR84_20216301178NUC4A

Auteur de l'illustration : Maryse Durin-Tercelin

© Région Auvergne-Rhône-Alpes, Inventaire général du patrimoine culturel
communication libre, reproduction soumise à autorisation