Rhône-Alpes, Savoie
Aix-les-Bains
Les Bords du lac
181-183 avenue du Petit-Port

Maison et café Au Petit Charmant, puis maisons et cafés, puis maison et immeuble, dit immeuble Besson, et café Aix Plage

Références du dossier

Numéro de dossier : IA73002274
Date de l'enquête initiale : 2015
Date(s) de rédaction : 2015
Cadre de l'étude : inventaire topographique Inventaire de la Ville d'Aix-les-Bains
Degré d'étude : étudié

Désignation

Dénomination : maison, immeuble, café, hôtel de voyageurs
Appellation : Au Petit Charmant, Besson, bar terrasse Aix Plage

Compléments de localisation

Milieu d'implantation : en écart
Références cadastrales : 1879, B, 824-825 p. ; 2004, BD, 61, 62, 120 ; 2006, BD, 61, 120, 223-224, 225 p., 226

Historique

Ces deux cafés-restaurants côte à côte, en bordure de l'esplanade du Petit Port, ont été établis à la fin du XIXe siècle, par des bateliers en complément de leur activité.
Le premier, Joseph Pichou dit Charmant, fils d'un artisan serrurier possédant une laverie industrielle sur le Tillet, s'établit au bord du lac avant 1882, donc avant la création du port (voir dossier Port, dit port de Cornin, puis port de plaisance, le Petit Port), à l'époque où les bateliers embarquaient les touristes sur la grève le long du Tillet. C'est la plus ancienne auberge du quartier, exploitée au moins depuis les années 1870 sous l'appellation "Petit Charmant".
Vers 1917, Joseph Pichou cède l'affaire à son gendre, Jean Vuillermet, également batelier. Celui-ci cède à son tour à son beau frère, Victor Besson, une partie de son terrain et une maison. Victor Besson s'établit vers 1924 comme batelier au Petit Port. C'est ce dernier qui fait reconstruire l'immeuble vers 1935 par l'architecte Alexandre Maire afin d'en faire un bar restaurant, qui pourrait avoir été aussi hôtel par moment. L'affaire familiale est restée en activité, avec des éclipses, jusqu'à aujourd'hui. En 1962, elle a bien failli être fermée à cause de la restructuration du quartier. Si bien que ce café-restaurant, construit en dehors de tout plan concerté d'urbanisme, a finalement été le fer de lance de la résistance au plan d'aménagement des bords de lac mené dans les années 1960.

Période(s) principale(s) : 4e quart 19e siècle (), 2e quart 20e siècle ()
Dates : 1935 (daté par source)
Auteur(s) de l'oeuvre : Alexandre Maire (architecte, attribution par source)

Statut, intérêt et protection

Etudié dans le cadre de l'exposition "Aix côté Lac" en 2015.

Sites de protection : loi littoral, site inscrit
Statut de la propriété : propriété d'une personne privée

Références documentaires

Documents d'archive

- **AC Aix-les-Bains. 1 O 220, n° 14. 1923. Autorisation de voirie accordée à Vuillermet Claudius au Petit Port pour construire une maison d'habitation dans sa propriété située au Petit-Port.**
  AC Aix-les-Bains. 1 O 220, n° 14. **Autorisation de voirie accordée à Vuillermet Claudius au Petit Port pour construire une maison d'habitation dans sa propriété située au Petit-Port**, 12 mars 1923
  AC Aix-les-Bains : 1 O 220, n° 14

- **AC Aix-les-Bains. 1 O 233, n° 268. 1928. Autorisation de voirie accordée à M. Besson, propriétaire pour construire une maison d'habitation au Petit-Port.**
  AC Aix-les-Bains. 1 O 233, n° 268. **Autorisation de voirie accordée à M. Besson, propriétaire pour construire une maison d'habitation au Petit-Port**, 22 septembre 1928
  AC Aix-les-Bains : 1 O 233, n° 268

- **AC Aix-les-Bains. 1 O 253, n° 1264. 1935. Autorisation de voirie accordée à M. Maire, architecte pour construire une maison d'habitation pour le compte de M. Besson, propriétaire ainsi que tous les branchements nécessaires.**
  AC Aix-les-Bains. 1 O 253, n° 1264. **Autorisation de voirie accordée à M. Maire, architecte pour construire une maison d'habitation pour le compte de M. Besson, propriétaire ainsi que tous les branchements nécessaires**, 3 octobre 1935
  AC Aix-les-Bains : 1 O 253, n° 1264

Documents figurés

- **AC Aix-les-Bains : 1 O 220, n° 14. 1923. Immeuble Mr Vuillermet C-s au Petit Port de Cornin. [Plan, façade et coupe].**
  Immeuble Mr Vuillermet C-s au Petit Port de Cornin. [Plan, façade et coupe] / J. Falcoz, entrepreneur. Aix-les-Bains, 25 février 1923. Ech. 1 : 50 et 1 : 100. 1 plan : encre et coul. ; 50 x 64,5 cm. (AC Aix-les-Bains : 1 O 220, n° 14)
  AC Aix-les-Bains : 1 O 220, n° 14

- **AC Aix-les-Bains : 1 O 233, n° 268. 1928. Immeuble au Petit-Port. Monsieur Besson, propriétaire. 2me projet. [Non réalisé].**
  Immeuble au Petit-Port. Monsieur Besson, propriétaire. 2me projet. [Non réalisé] / Alexandre Maire, architecte. Aix-les-Bains, 18 mai 1928. Ech. 1 : 50, 1 : 100 et 1 : 500. 1 tirage de plan rehaussé ; 50 x 67 cm. (AC Aix-les-Bains : 1 O 233, n° 268)
  AC Aix-les-Bains : 1 O 233, n° 268

- **AC Aix-les-Bains : 1 O 233, n° 268. 1928. Alignement. Voie : chemin rural n° 5 (Avenue du Petit-Port). [Croquis annexé à l'autorisation de voirie, p. 4].**
  Alignement. Voie : chemin rural n° 5 (Avenue du Petit-Port). [Croquis annexé à l'autorisation de voirie, p. 4] / Services techniques municipaux. Aix-les-Bains, 19 septembre 1928. Ech. 1 : 500. 1 plan : encre ; 31 x 21 cm. (AC Aix-les-Bains : 1 O 233, n° 268)
  AC Aix-les-Bains : 1 O 233, n° 268

- **AC Aix-les-Bains : 1 O 55. 1934. Ville d'Aix-les-Bains. Voirie municipale. Besson Victor. [Plan parcellaire - plan masse].**
  Ville d'Aix-les-Bains. Voirie municipale. Besson Victor. [Plan parcellaire - plan masse] / Services techniques municipaux. Aix-les-Bains, 9 avril 1934. Ech. 1 : 1000. 1 plan sur calque : encre ; 32 x 22 cm. (AC Aix-les-Bains : 1 O 55)
  AC Aix-les-Bains : 1 O 55

- **AC Aix-les-Bains : 1 O 55. 1934. Ville d'Aix-les-Bains. Voirie municipale. Vuillermet Claudius. [Plan parcellaire - plan masse].**
  Ville d'Aix-les-Bains. Voirie municipale. Vuillermet Claudius. [Plan parcellaire - plan masse] / Services techniques municipaux. Aix-les-Bains, 9 avril 1934. Ech. 1 : 1000. 1 plan sur calque : encre ; 31,5 x 21,5 cm (AC Aix-les-Bains : 1 O 55)
  AC Aix-les-Bains : 1 O 55

- **AC Aix-les-Bains : 1 O 253, n° 1264. 1935. Position de l'immeuble par rapport au cadastre.**
  Position de l'immeuble par rapport au cadastre / [Alexandre Maire, architecte]. Aix-les-Bains, 16 septembre 1935. Ech. 1 : 500. 1 tirage de plan rehaussé ; 17 x 18 cm. (AC Aix-les-Bains : 1 O 253, n° 1264)
  AC Aix-les-Bains : 1 O 253, n° 1264

- **AC Aix-les-Bains : 1 O 253, n° 1264. 1934. Projet d'un immeuble au Petit-Port. Monsieur Besson Victor propriétaire. Plan du sous-sol.**
  Projet d'un immeuble au Petit-Port. Monsieur Besson Victor propriétaire. Plan du sous-sol / Alexandre Maire, architecte. Aix-les-Bains, mars 1934. Ech. 1 : 50. 1 tirage de plan rehaussé ; 45,5 x 43 cm. (AC Aix-les-Bains : 1 O 253, n° 1264)
  AC Aix-les-Bains : 1 O 253, n° 1264

- **AC Aix-les-Bains : 1 O 253, n° 1264. 1934. Projet d'un immeuble au Petit-Port. Monsieur Besson Victor propriétaire. Plan du rez-de-chaussée.**
  Projet d'un immeuble au Petit-Port. Monsieur Besson Victor propriétaire. Plan du rez-de-chaussée / Alexandre Maire, architecte. Aix-les-Bains, mars 1934. Ech. 1 : 50. 1 tirage de plan rehaussé ; 45 x 62,5 cm. (AC Aix-les-Bains : 1 O 253, n° 1264)
  AC Aix-les-Bains : 1 O 253, n° 1264

- **AC Aix-les-Bains : 1 O 253, n° 1264. 1934. Projet d'un immeuble au Petit-Port. Monsieur Besson Victor propriétaire. Plan des étages.**
  Projet d'un immeuble au Petit-Port. Monsieur Besson Victor propriétaire. Plan des étages / Alexandre Maire, architecte. Aix-les-Bains, mars 1934. Ech. 1 : 50. 1 tirage de plan rehaussé ; 45,5 x 52 cm. (AC Aix-les-Bains : 1 O 253, n° 1264)
  AC Aix-les-Bains : 1 O 253, n° 1264

- **AC Aix-les-Bains : 1 O 253, n° 1264. 1935. Propriété de Monsieur Besson Victor au Petit Port. Façades.**
  Propriété de Monsieur Besson Victor au Petit Port. Façades / Alexandre Maire, architecte. Aix-les-Bains, 1er août 1935. Ech. 1 : 50. 1 tirage de plan ; 52,5 x 69,5 cm. (AC Aix-les-Bains : 1 O 253, n° 1264)
  AC Aix-les-Bains : 1 O 253, n° 1264

- **AC Aix-les-Bains. 12 FI 1_0778. 1955. Vue aérienne du Petit Port : la station hydrobiologique, l'hôtel Besson, l'hôtel Les Libellules, le boulevard du Lac et la Plage.**
  [Vue aérienne du Petit Port : la station hydrobiologique, l'hôtel Besson, l'hôtel Les Libellules, le boulevard du Lac et la Plage] / S.n. Aix-les-Bains, 1955. 1 photogr. : n.et b. ; 21 x 30 cm (AC Aix-les-Bains. 12 FI 1_0778)
  AC Aix-les-Bains : 12 FI 1_0778

- **AP Podevin. Vers 1950. Le Petit Port : bassin et Hôtel Besson.**
  [Le Petit Port : bassin et Hôtel Besson] / Paris : Yvon. [vers 1950]. 1 carte postale ; 13 x 9 cm (AP Podevin)
  AP Podevin

- **AP Podevin. Vers 1955. Le Petit Port : la station hydrobiologique, le bassin, l'hôtel Besson.**
  [Le Petit Port : la station hydrobiologique, le bassin, l'hôtel Besson] / Lyon : Cellard. [vers 1955]. 1 carte postale ; 13 x 9 cm (AP Podevin)
  AP Podevin

Annexe 1

ANNEXE 1 Liste des propriétaires

ANNEXE 1
Liste des propriétaires
Parcelles BD 61 et 120 :
1879 : Pichoud Joseph, dit Charmant, aubergiste
1917 : Vuillermet Jean, époux Pichoud, bâtelier
1929 : Besson Victor, bâtelier
1961 : Besson Roger, journaliste, secrétaire de mairie, puis cafetier
1963 : Besson Roger, époux Vuillermet Simone
2004 : copropriétaires de l'immeuble 183 av. du Petit-Port
Parcelles BD 223-224, 225 p., 226 :
1879 : Pichoud Joseph, dit Charmant, aubergiste
1917 : Vuillermet Jean, époux Pichoud, bâtelier
1926 : Vuillermet Jean Claudius, fils de Jean, cafetier
1974 : la veuve de Jean Claudius Vuillermet
2004 : Besson Jean-Claude (BD 223-224) et Besson Arlette (BD 225-226)

Annexe 2

ANNEXE 2 Aix-les-Bains : le vent de la colère autour du projet de construction de la « cité touristique »

ANNEXE 2
Aix-les-Bains : le vent de la colère autour du projet de construction de la « cité touristique »
(Le Progrès du dimanche, 3 juin 1962, p. 6. Dans : AC Aix-les-Bains. 1 T 12), extraits :
"Les propriétaires des bords du lac fermement décidés à défendre leurs terres : « Un plan d'aménagement ne doit pas être un plan d'expropriation » […]
M. Roger Besson, batelier et cafetier :« Mon père avait fondé ce commerce de ces propres mains. Il n'était à l'époque, ni coquet ni même très rentable. Je l'ai modernisé durant des années, et au moment où je commençais à bénéficier du fruit de longues années d'efforts, je perds tout. On me radie purement et simplement de la liste des commerçants.De bonne foi, j'ai pourtant tout donné lorsqu'on me l'a demandé : mes bateaux pour les sauvetages, pour les fêtes de la ville, mon temps, mes efforts, et mon argent. Voilà maintenant comment on me remercie !Je suis sorti du peuple, et pas plus malin qu'un autre. On veut m'expulser et le peu qu'on me donne en compensation ne suffira pas à rembourser les emprunts que j'ai contractés pour moderniser mon établissement. Je m'étonne des mesures prises contre moi et ma famille, mise en liquidation totale. Je suis tellement abasourdi que je n'ai plus de goût à rien.Je ne suis pas, bien au contraire, contre le progrès. Si le plan avait été rationnel, et si l'on m'avait laissé au moins un commerce sur les deux avec un bar et un appartement au bord du lac, j'aurais fait le sacrifice de tous mes efforts et serais reparti à zéro. Mais on me prend même ma License de cafetier !Je refuse énergiquement et définitivement de quitter les lieux."

Données complémentaires

F-EBE-Collectifs-Aix-les-Bains

Formulaire de données complémentaires architecture des dossiers collectifs de l'aire d'étude de la ville d'Aix-les-Bains (Immeuble ; Maison ; Hôtel de voyageurs)

Alignement	Non
Villégiature	Non
Entresol	Non
Balcon	Non
Balcon filant	Non
Loggia	Non

Balcon-loggia	Non
Décrochement de façade	Non
Puits de lumière	Non
Sas	Non
Garage	Non
Escalier 1: 1ère volée décalée	Non
Escalier 1: tour d'escalier	Non
Escalier 2: 1ère volée décalée	Non
Escalier 2: tour d'escalier	Non
Escalier en pendant	Non
Immeuble faisant parti d'un ensemble	Non
Cour commune	Non
Entrée commune	Non
Escalier commun	Non
Façades en rapport	Non
Traboule	Non

Illustrations

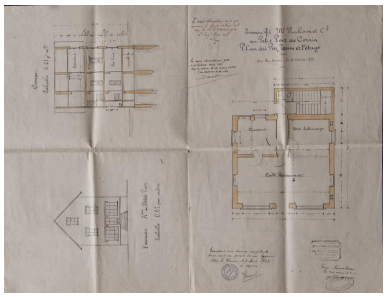

Hôtel Petit Charmant,
1923 : plan, façade et coupe
Repro. Denys Harreau
IVR82_20157300751NUCB

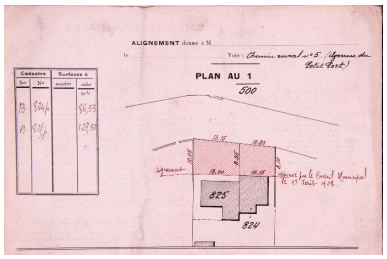

Alignement, 1928
Repro. Denys Harreau
IVR84_20167300003NUCB

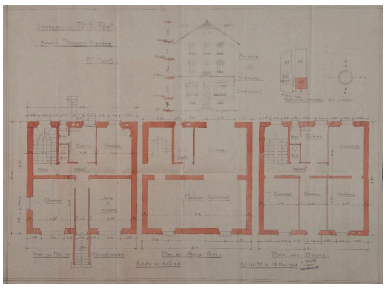

Hôtel Besson, 1928 :
projet non réalisé
Repro. Denys Harreau
IVR84_20167300002NUCB

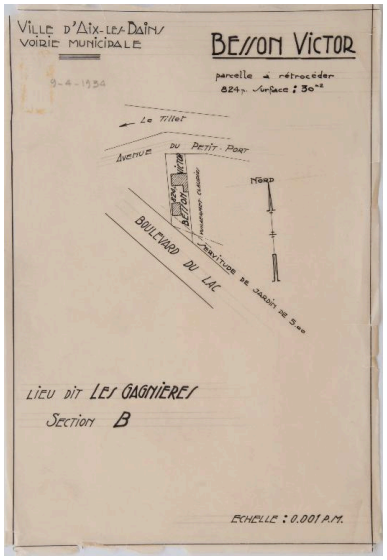

Hôtel Besson, 1934 : plan masse et plan parcellaire
Repro. Denys Harreau
IVR82_20157300606NUCB

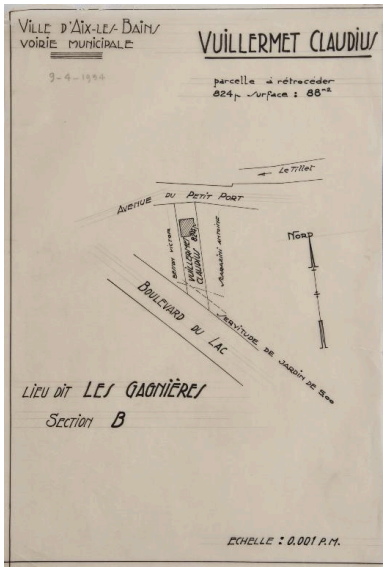

Hôtel Petit Charmant, 1934 : plan parcellaire et plan masse
Repro. Denys Harreau
IVR82_20157300752NUCB

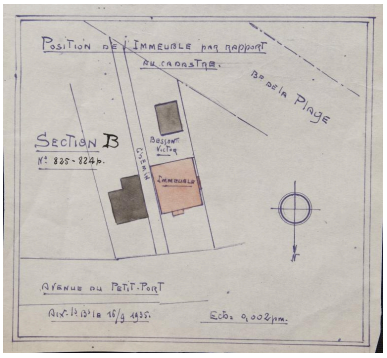

Hôtel Besson, 1935 : plan parcellaire
Repro. Denys Harreau
IVR82_20157300608NUCB

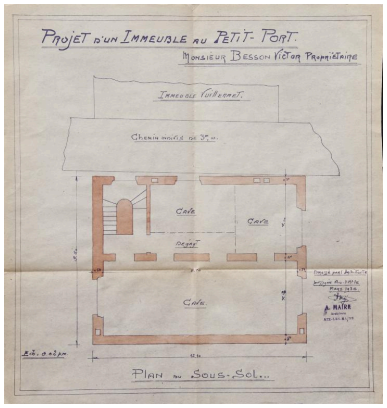

Hôtel Besson, 1934 : plan du sous-sol
Repro. Denys Harreau
IVR82_20157300609NUCB

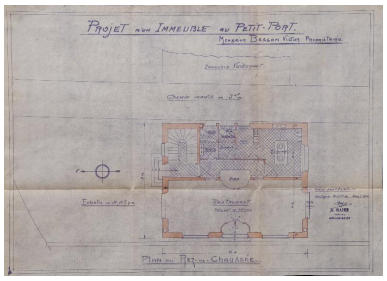

Hôtel Besson, 1934 :
plan du rez-de-chaussée
Repro. Denys Harreau
IVR82_20157300610NUCB

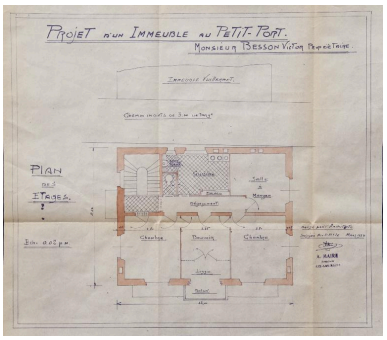

Hôtel Besson, 1934 : plan des étages
Repro. Denys Harreau
IVR82_20157300611NUCB

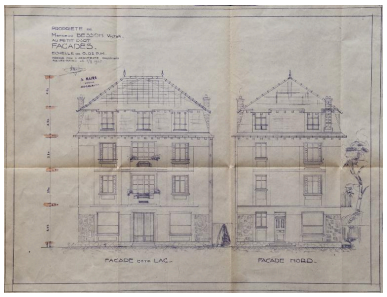

Hôtel Besson, 1934 : élévations
Repro. Denys Harreau
IVR82_20157300612NUCB

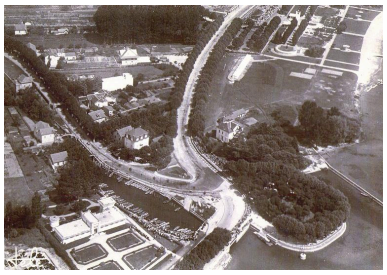

Vue aérienne, 1955
Repro. Denys Harreau
IVR82_20157300998NUCB

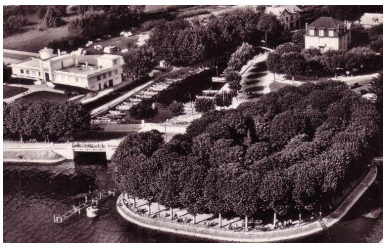

L'hôtel à droite, 1955
Repro. Denys Harreau
IVR82_20157300999NUCB

Vue générale depuis la rive
Phot. Denys Harreau

L'hôtel, vers 1950
Repro. Denys Harreau
IVR82_20157300991NUCB

IVR84_20177300089NUCA

Vue d'ensemble depuis l'est
Phot. Denys Harreau
IVR84_20167300036NUCA

Vue d'ensemble
Phot. Denys Harreau
IVR84_20167300034NUCA

Maison : ancien café
Au Petit Charmant
Phot. Denys Harreau
IVR84_20167300035NUCA

Détail sur la marquise
et l'inscription peinte
Phot. Denys Harreau
IVR84_20167300037NUCA

Immeuble Besson : vue d'ensemble
Phot. Denys Harreau
IVR84_20167300031NUCA

Immeuble Besson : façade sud
Phot. Denys Harreau
IVR84_20167300026NUCA

Immeuble Besson :
façades ouest et sud
Phot. Denys Harreau
IVR84_20167300027NUCA

Immeuble Besson : façade ouest
Phot. Denys Harreau
IVR84_20167300028NUCA

Immeuble Besson : façade nord
Phot. Denys Harreau
IVR84_20167300032NUCA

Dossiers liés

Dossiers de synthèse :
Généralités (IA73001081) Aix-les-Bains
Hôtels de voyageurs (IA73001080) Rhône-Alpes, Savoie, Aix-les-Bains
Oeuvre(s) contenue(s) :
Oeuvre(s) en rapport :
Avenue du Petit-Port (IA73001355) Rhône-Alpes, Savoie, Aix-les-Bains, Ville basse
Secteur urbain, les Bords du lac (IA73001418) Rhône-Alpes, Savoie, Aix-les-Bains, Les Bords du lac

Auteur(s) du dossier : Elsa Belle, Philippe Gras, Joël Lagrange
Copyright(s) : © Région Rhône-Alpes, Inventaire général du patrimoine culturel ; © Ville d'Aix-les-Bains

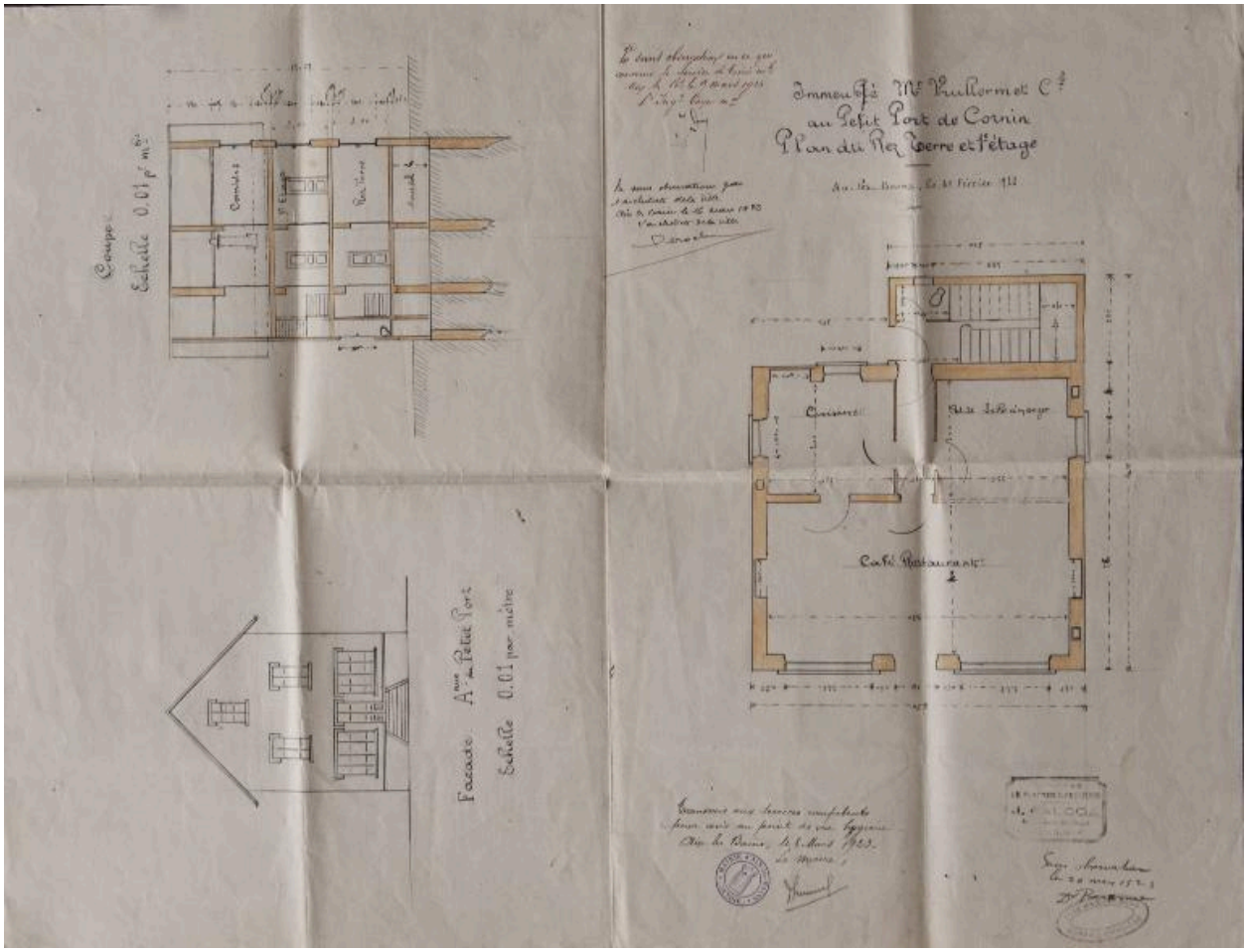

Hôtel Petit Charmant, 1923 : plan, façade et coupe

Référence du document reproduit :

- **AC Aix-les-Bains : 1 O 220, n° 14. 1923. Immeuble Mr Vuillermet C-s au Petit Port de Cornin. [Plan, façade et coupe].**
  Immeuble Mr Vuillermet C-s au Petit Port de Cornin. [Plan, façade et coupe] / J. Falcoz, entrepreneur. Aix-les-Bains, 25 février 1923. Ech. 1 : 50 et 1 : 100. 1 plan : encre et coul. ; 50 x 64,5 cm. (AC Aix-les-Bains : 1 O 220, n° 14)
  AC Aix-les-Bains : 1 O 220, n° 14

IVR82_20157300751NUCB
Auteur de l'illustration (reproduction) : Denys Harreau
Date de prise de vue : 2015
© Archives municipales d'Aix-les-Bains
reproduction soumise à autorisation du titulaire des droits d'exploitation

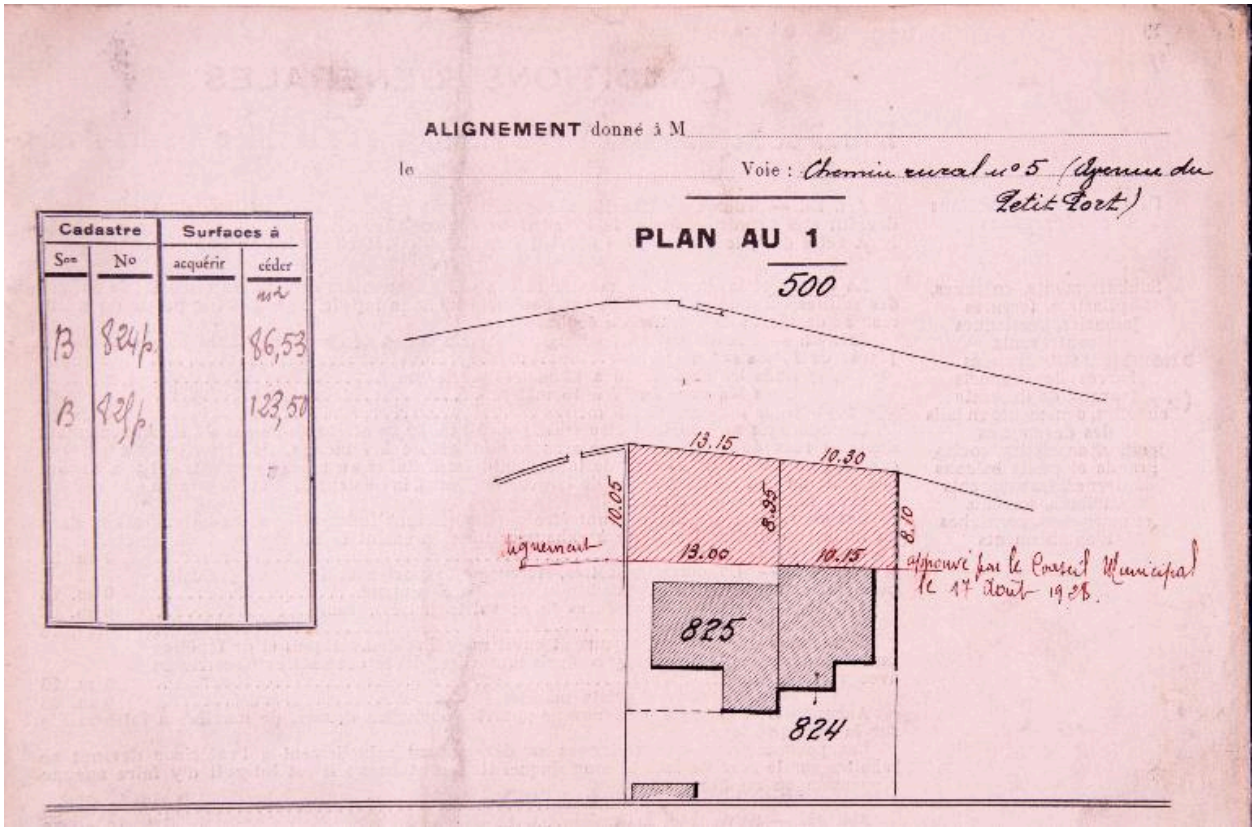

Alignement, 1928

Référence du document reproduit :

- **AC Aix-les-Bains : 1 O 233, n° 268. 1928. Alignement. Voie : chemin rural n° 5 (Avenue du Petit-Port). [Croquis annexé à l'autorisation de voirie, p. 4].**
  Alignement. Voie : chemin rural n° 5 (Avenue du Petit-Port). [Croquis annexé à l'autorisation de voirie, p. 4] / Services techniques municipaux. Aix-les-Bains, 19 septembre 1928. Ech. 1 : 500. 1 plan : encre ; 31 x 21 cm. (AC Aix-les-Bains : 1 O 233, n° 268)
  AC Aix-les-Bains : 1 O 233, n° 268

IVR84_20167300003NUCB
Auteur de l'illustration (reproduction) : Denys Harreau
Date de prise de vue : 2016
© Archives municipales d'Aix-les-Bains
reproduction soumise à autorisation du titulaire des droits d'exploitation

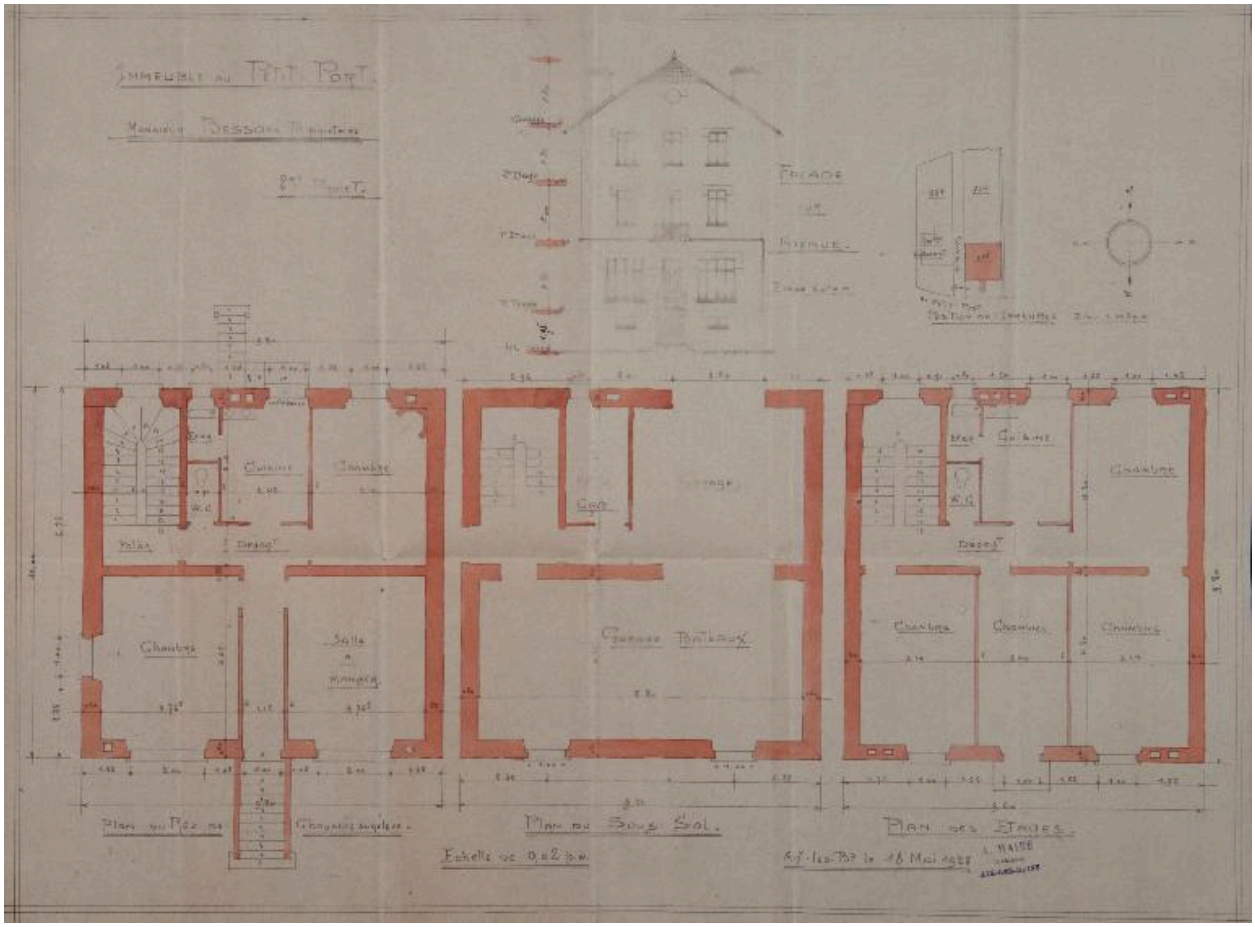

Hôtel Besson, 1928 : projet non réalisé

Référence du document reproduit :

- **AC Aix-les-Bains : 1 O 233, n° 268. 1928. Immeuble au Petit-Port. Monsieur Besson, propriétaire. 2me projet. [Non réalisé].**
  Immeuble au Petit-Port. Monsieur Besson, propriétaire. 2me projet. [Non réalisé] / Alexandre Maire, architecte. Aix-les-Bains, 18 mai 1928. Ech. 1 : 50, 1 : 100 et 1 : 500. 1 tirage de plan rehaussé ; 50 x 67 cm. (AC Aix-les-Bains : 1 O 233, n° 268)
  AC Aix-les-Bains : 1 O 233, n° 268

IVR84_20167300002NUCB
Auteur de l'illustration (reproduction) : Denys Harreau
Date de prise de vue : 2015
© Archives municipales d'Aix-les-Bains
reproduction soumise à autorisation du titulaire des droits d'exploitation

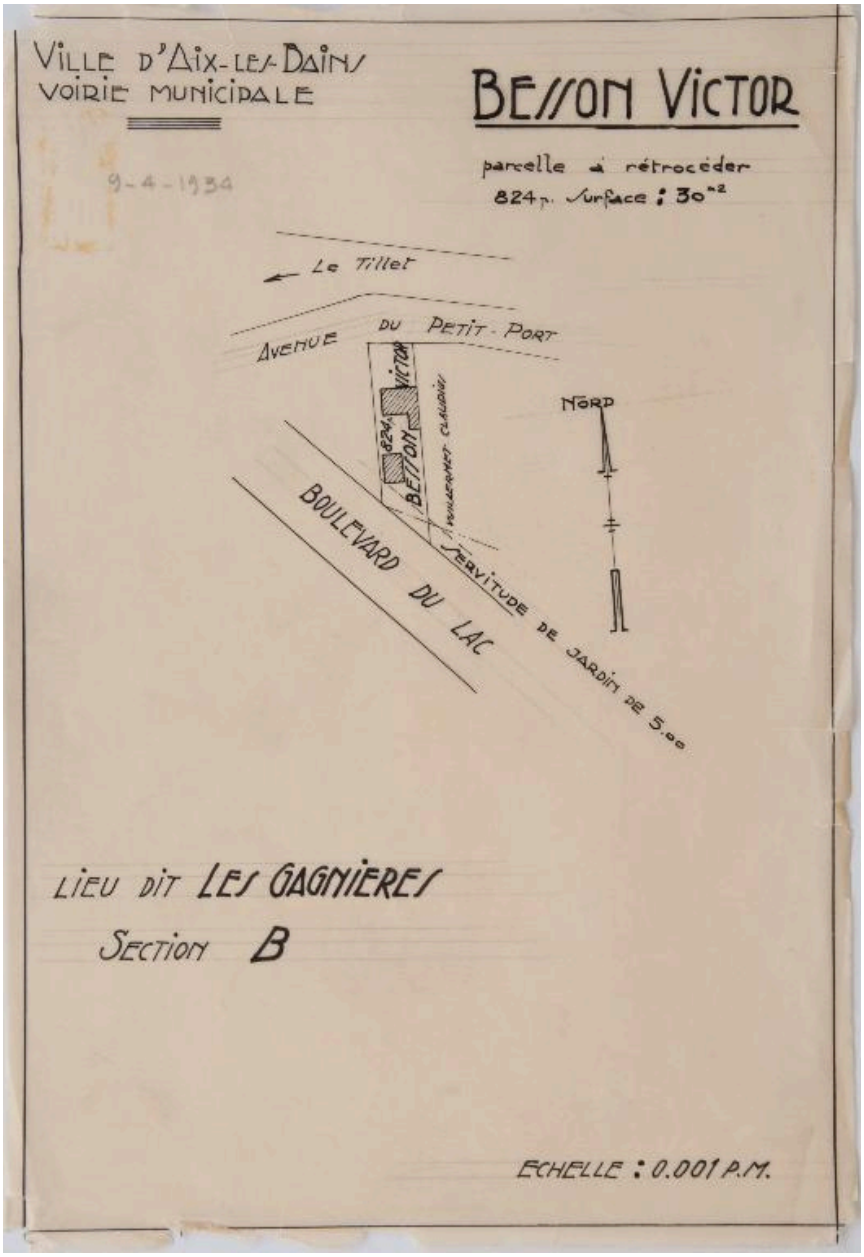

Hôtel Besson, 1934 : plan masse et plan parcellaire

Référence du document reproduit :

- **AC Aix-les-Bains : 1 O 55. 1934. Ville d'Aix-les-Bains. Voirie municipale. Besson Victor. [Plan parcellaire - plan masse].**
  Ville d'Aix-les-Bains. Voirie municipale. Besson Victor. [Plan parcellaire - plan masse] / Services techniques municipaux. Aix-les-Bains, 9 avril 1934. Ech. 1 : 1000. 1 plan sur calque : encre ; 32 x 22 cm. (AC Aix-les-Bains : 1 O 55)
  AC Aix-les-Bains : 1 O 55

IVR82_20157300606NUCB
Auteur de l'illustration (reproduction) : Denys Harreau
Date de prise de vue : 2015
© Archives municipales d'Aix-les-Bains
reproduction soumise à autorisation du titulaire des droits d'exploitation

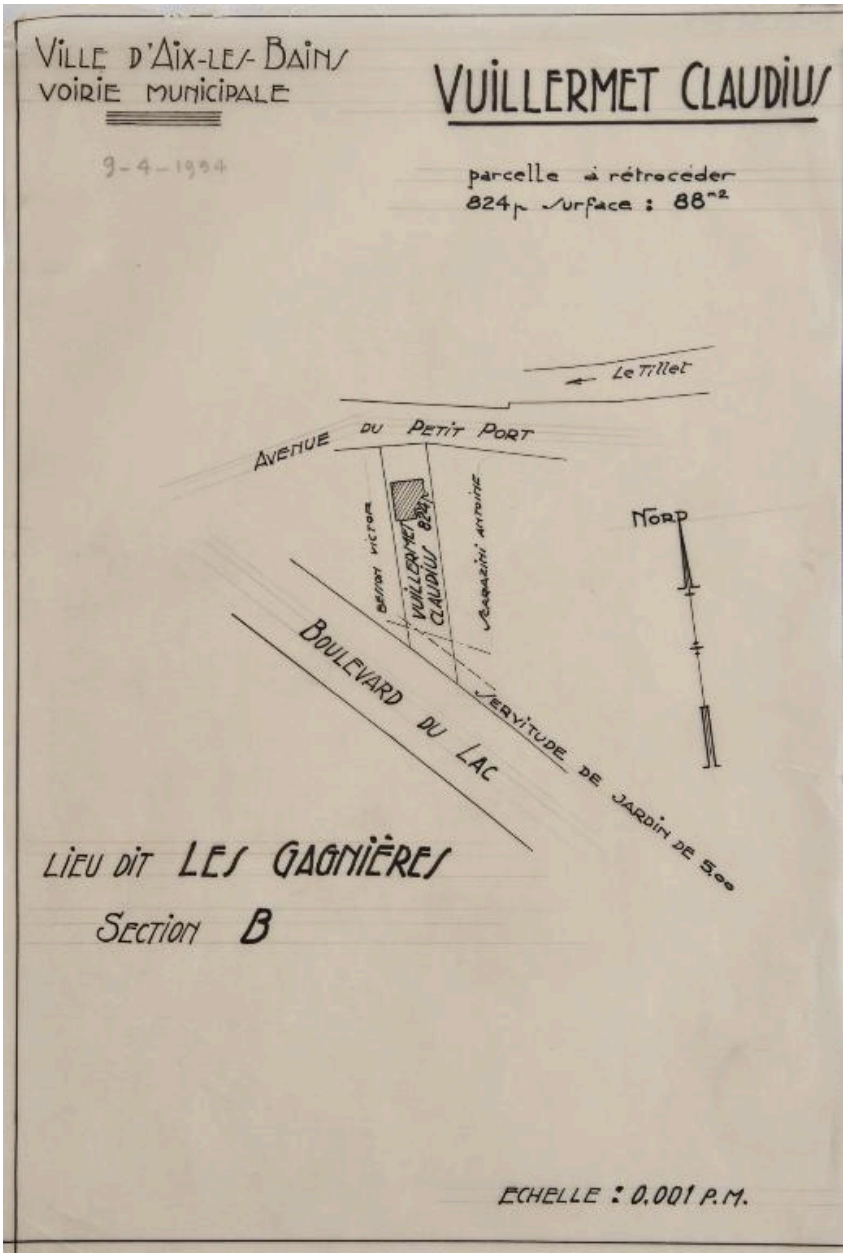

Hôtel Petit Charmant, 1934 : plan parcellaire et plan masse

Référence du document reproduit :

- **AC Aix-les-Bains : 1 O 55. 1934. Ville d'Aix-les-Bains. Voirie municipale. Vuillermet Claudius. [Plan parcellaire - plan masse].**
  Ville d'Aix-les-Bains. Voirie municipale. Vuillermet Claudius. [Plan parcellaire - plan masse] / Services techniques municipaux. Aix-les-Bains, 9 avril 1934. Ech. 1 : 1000. 1 plan sur calque : encre ; 31,5 x 21,5 cm (AC Aix-les-Bains : 1 O 55)
  AC Aix-les-Bains : 1 O 55

IVR82_20157300752NUCB
Auteur de l'illustration (reproduction) : Denys Harreau
Date de prise de vue : 2015
© Archives municipales d'Aix-les-Bains
reproduction soumise à autorisation du titulaire des droits d'exploitation

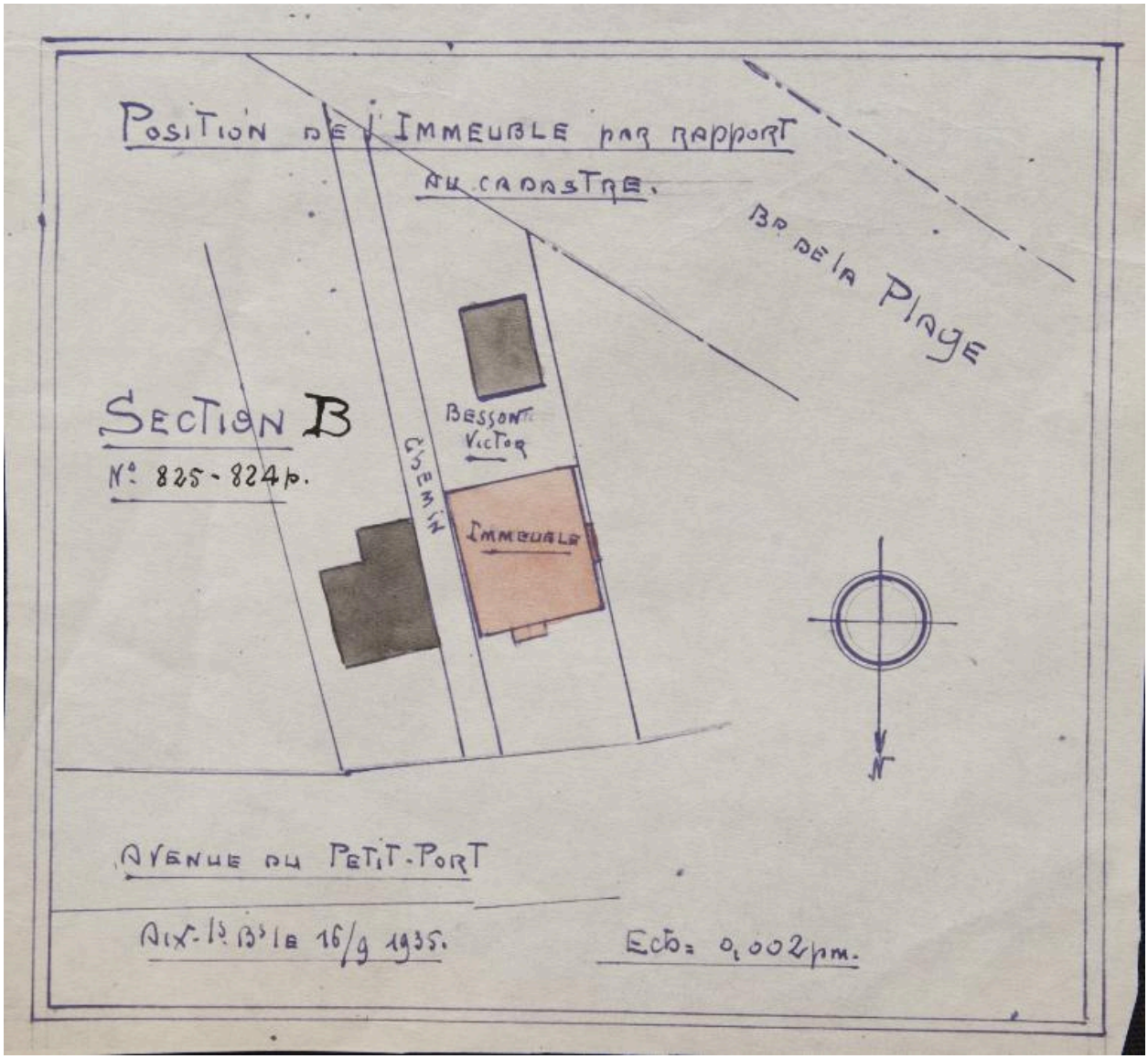

Hôtel Besson, 1935 : plan parcellaire

Référence du document reproduit :

- **AC Aix-les-Bains : 1 O 253, n° 1264. 1935. Position de l'immeuble par rapport au cadastre.**
  Position de l'immeuble par rapport au cadastre / [Alexandre Maire, architecte]. Aix-les-Bains, 16 septembre 1935. Ech. 1 : 500. 1 tirage de plan rehaussé ; 17 x 18 cm. (AC Aix-les-Bains : 1 O 253, n° 1264)
  AC Aix-les-Bains : 1 O 253, n° 1264

IVR82_20157300608NUCB
Auteur de l'illustration (reproduction) : Denys Harreau
Date de prise de vue : 2015
© Archives municipales d'Aix-les-Bains
reproduction soumise à autorisation du titulaire des droits d'exploitation

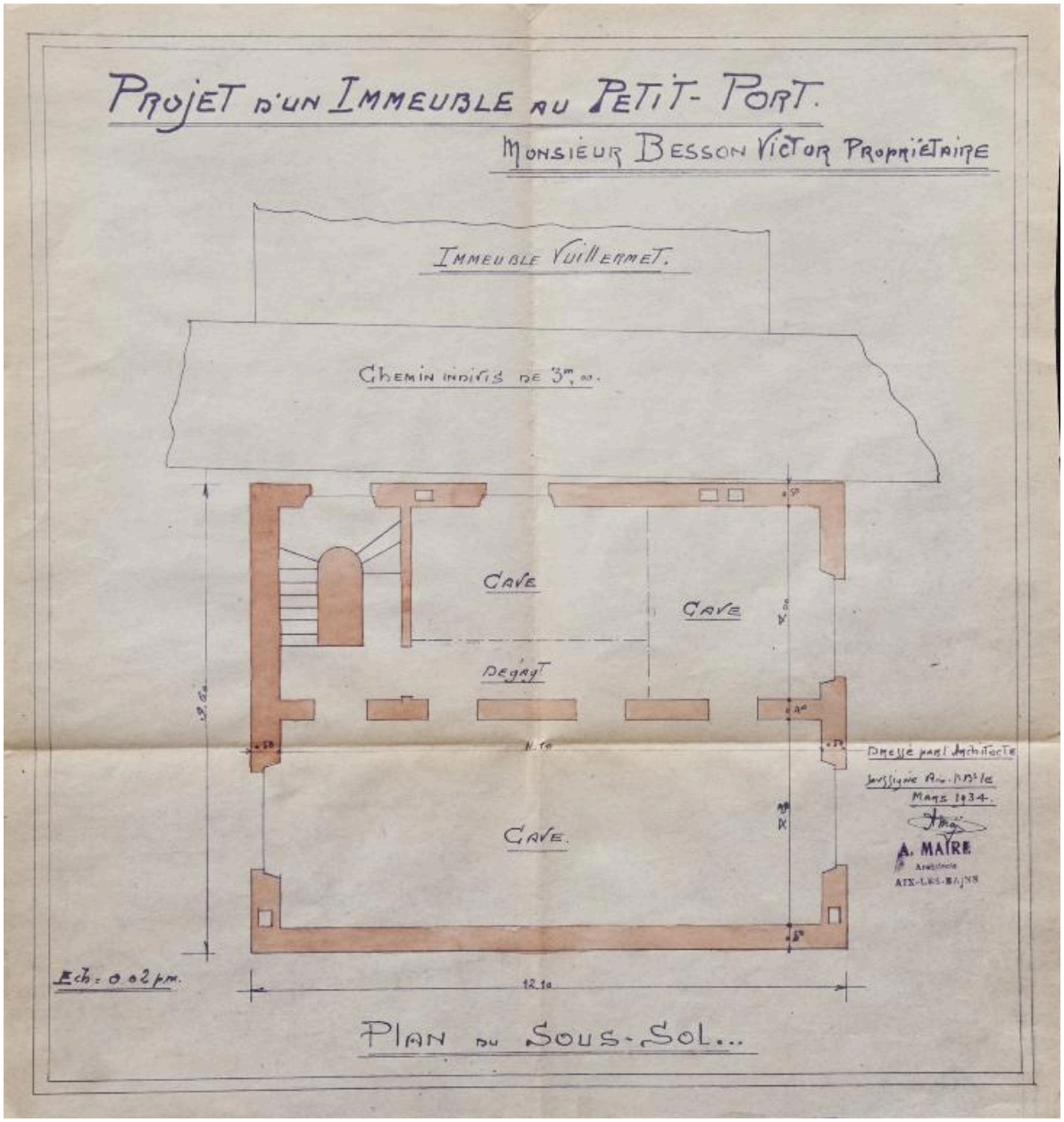

Hôtel Besson, 1934 : plan du sous-sol

Référence du document reproduit :

- **AC Aix-les-Bains : 1 O 253, n° 1264. 1934. Projet d'un immeuble au Petit-Port. Monsieur Besson Victor propriétaire. Plan du sous-sol.**
  Projet d'un immeuble au Petit-Port. Monsieur Besson Victor propriétaire. Plan du sous-sol / Alexandre Maire, architecte. Aix-les-Bains, mars 1934. Ech. 1 : 50. 1 tirage de plan rehaussé ; 45,5 x 43 cm. (AC Aix-les-Bains : 1 O 253, n° 1264)
  AC Aix-les-Bains : 1 O 253, n° 1264

IVR82_20157300609NUCB
Auteur de l'illustration (reproduction) : Denys Harreau
Date de prise de vue : 2015
© Archives municipales d'Aix-les-Bains
reproduction soumise à autorisation du titulaire des droits d'exploitation

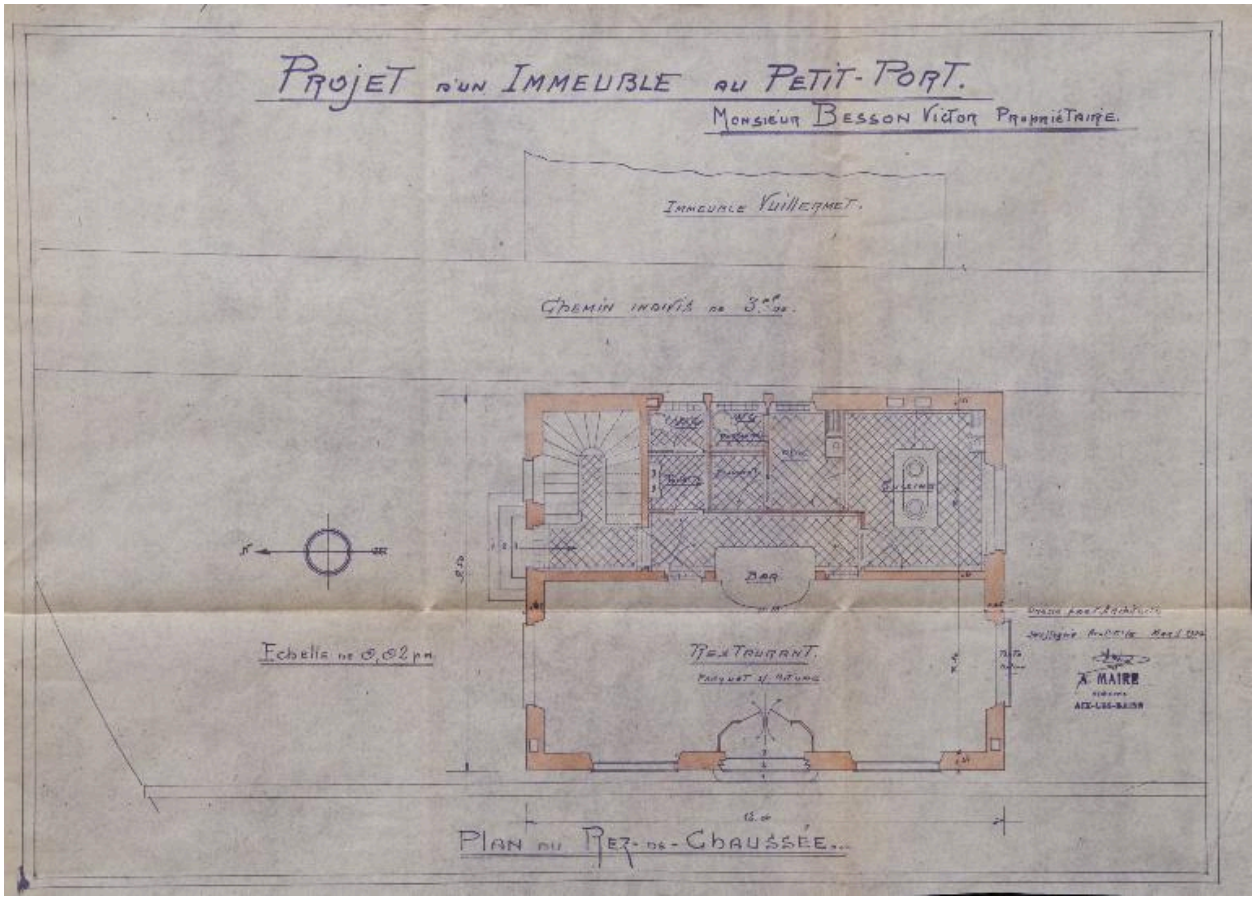

Hôtel Besson, 1934 : plan du rez-de-chaussée

Référence du document reproduit :

- **AC Aix-les-Bains : 1 O 253, n° 1264. 1934. Projet d'un immeuble au Petit-Port. Monsieur Besson Victor propriétaire. Plan du rez-de-chaussée.**
  Projet d'un immeuble au Petit-Port. Monsieur Besson Victor propriétaire. Plan du rez-de-chaussée / Alexandre Maire, architecte. Aix-les-Bains, mars 1934. Ech. 1 : 50. 1 tirage de plan rehaussé ; 45 x 62,5 cm. (AC Aix-les-Bains : 1 O 253, n° 1264)
  AC Aix-les-Bains : 1 O 253, n° 1264

IVR82_20157300610NUCB
Auteur de l'illustration (reproduction) : Denys Harreau
Date de prise de vue : 2015
© Archives municipales d'Aix-les-Bains
reproduction soumise à autorisation du titulaire des droits d'exploitation

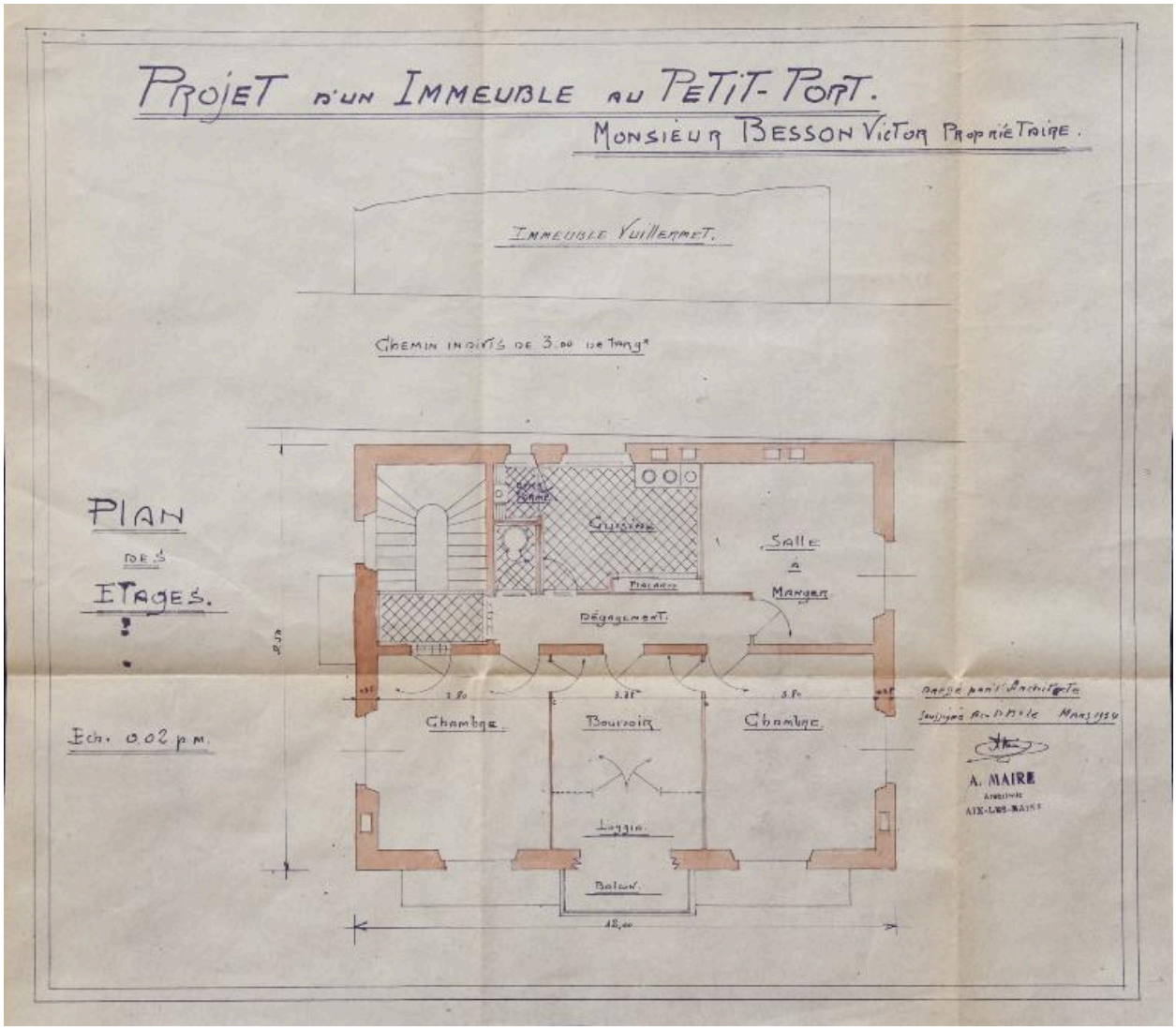

Hôtel Besson, 1934 : plan des étages

Référence du document reproduit :

- **AC Aix-les-Bains : 1 O 253, n° 1264. 1934. Projet d'un immeuble au Petit-Port. Monsieur Besson Victor propriétaire. Plan des étages.**
  Projet d'un immeuble au Petit-Port. Monsieur Besson Victor propriétaire. Plan des étages / Alexandre Maire, architecte. Aix-les-Bains, mars 1934. Ech. 1 : 50. 1 tirage de plan rehaussé ; 45,5 x 52 cm. (AC Aix-les-Bains : 1 O 253, n° 1264)
  AC Aix-les-Bains : 1 O 253, n° 1264

IVR82_20157300611NUCB
Auteur de l'illustration (reproduction) : Denys Harreau
Date de prise de vue : 2015
© Archives municipales d'Aix-les-Bains
reproduction soumise à autorisation du titulaire des droits d'exploitation

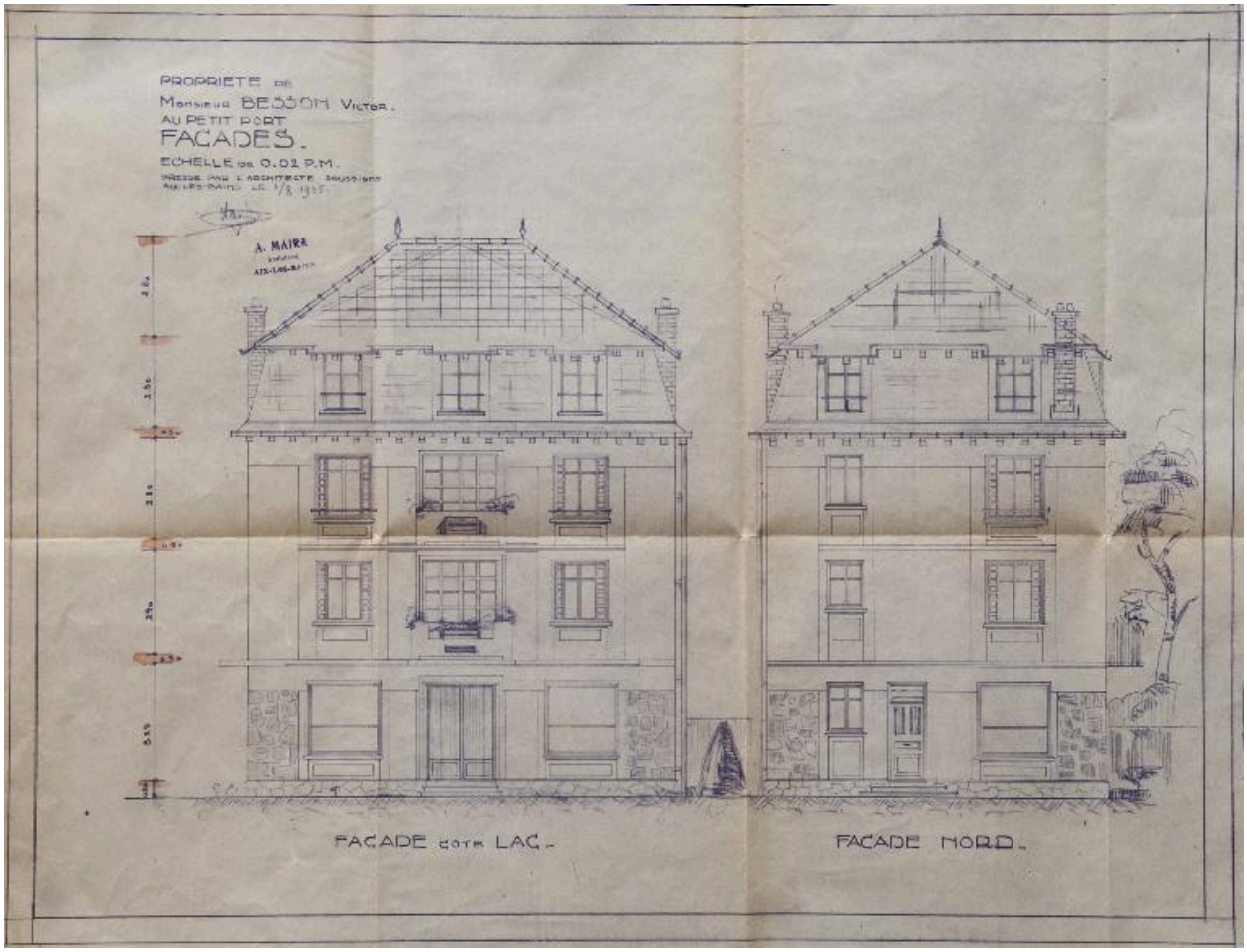

Hôtel Besson, 1934 : élévations

Référence du document reproduit :

- **AC Aix-les-Bains : 1 O 253, n° 1264. 1935. Propriété de Monsieur Besson Victor au Petit Port. Façades. Propriété de Monsieur Besson Victor au Petit Port. Façades** / Alexandre Maire, architecte. Aix-les-Bains, 1er août 1935. Ech. 1 : 50. 1 tirage de plan ; 52,5 x 69,5 cm. (AC Aix-les-Bains : 1 O 253, n° 1264)
  AC Aix-les-Bains : 1 O 253, n° 1264

IVR82_20157300612NUCB
Auteur de l'illustration (reproduction) : Denys Harreau
Date de prise de vue : 2015
© Archives municipales d'Aix-les-Bains
reproduction soumise à autorisation du titulaire des droits d'exploitation

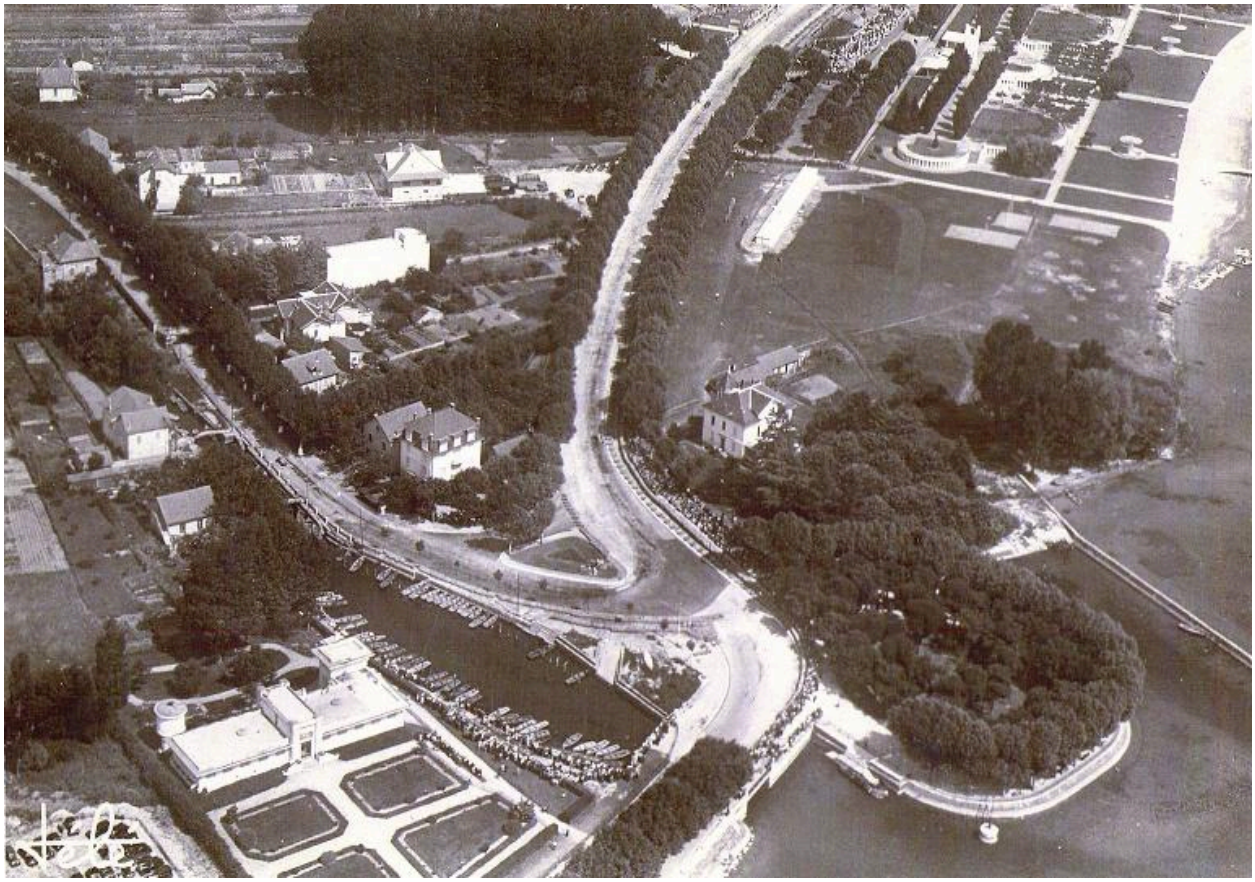

Vue aérienne, 1955

Référence du document reproduit :

- **AC Aix-les-Bains. 12 FI 1_0778. 1955. Vue aérienne du Petit Port : la station hydrobiologique, l'hôtel Besson, l'hôtel Les Libellules, le boulevard du Lac et la Plage.**
  [Vue aérienne du Petit Port : la station hydrobiologique, l'hôtel Besson, l'hôtel Les Libellules, le boulevard du Lac et la Plage] / S.n. Aix-les-Bains, 1955. 1 photogr. : n.et b. ; 21 x 30 cm (AC Aix-les-Bains. 12 FI 1_0778)
  AC Aix-les-Bains : 12 FI 1_0778

IVR82_20157300998NUCB
Auteur de l'illustration (reproduction) : Denys Harreau
Date de prise de vue : 2015
© Archives municipales d'Aix-les-Bains
reproduction soumise à autorisation du titulaire des droits d'exploitation

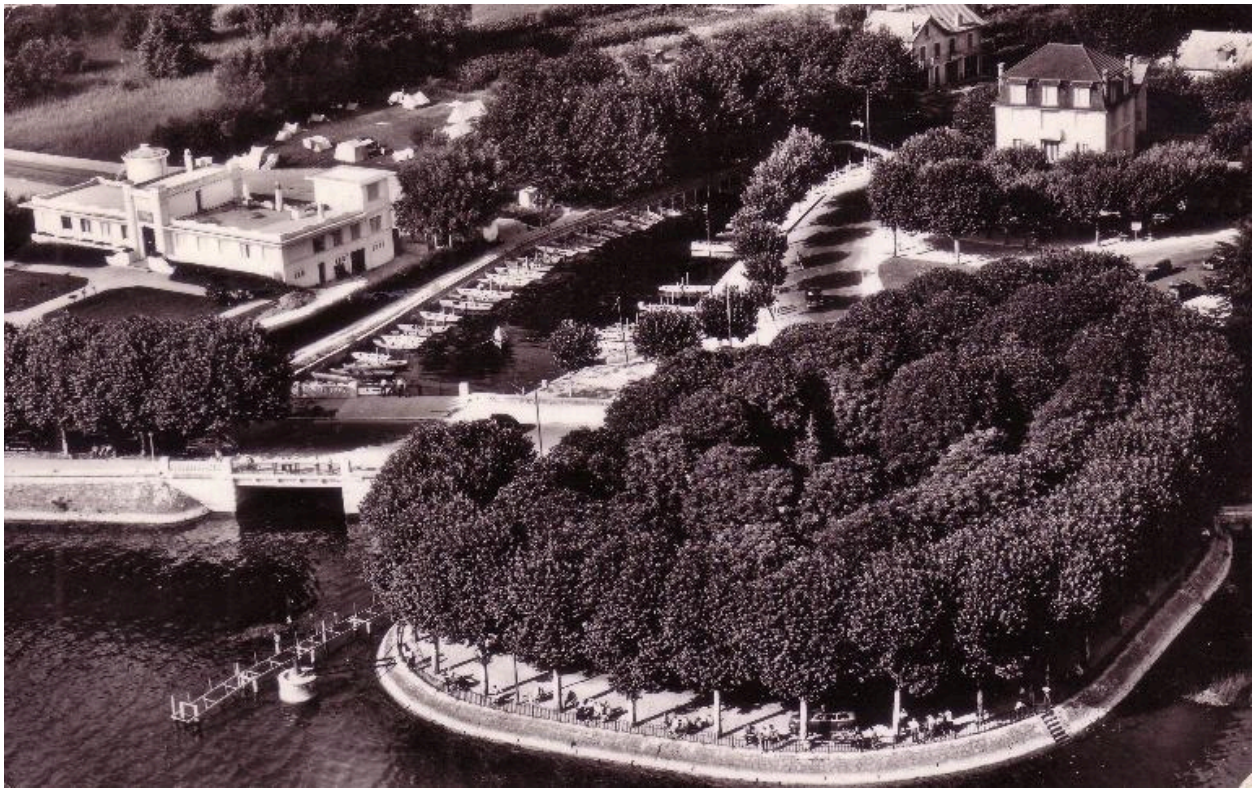

L'hôtel à droite, 1955

Référence du document reproduit :

- **AP Podevin. Vers 1955. Le Petit Port : la station hydrobiologique, le bassin, l'hôtel Besson.**
  [Le Petit Port : la station hydrobiologique, le bassin, l'hôtel Besson] / Lyon : Cellard. [vers 1955]. 1 carte postale ; 13 x 9 cm (AP Podevin)
  AP Podevin

IVR82_20157300999NUCB
Auteur de l'illustration (reproduction) : Denys Harreau
Date de prise de vue : 2015
© Collection particulière M.-A. Podevin
reproduction soumise à autorisation du titulaire des droits d'exploitation

L'hôtel, vers 1950

Référence du document reproduit :

- **AP Podevin. Vers 1950. Le Petit Port : bassin et Hôtel Besson.**
  [Le Petit Port : bassin et Hôtel Besson] / Paris : Yvon. [vers 1950]. 1 carte postale ; 13 x 9 cm (AP Podevin)
  AP Podevin

IVR82_20157300991NUCB
Auteur de l'illustration (reproduction) : Denys Harreau
Date de prise de vue : 2015
© Collection particulière M.-A. Podevin
reproduction soumise à autorisation du titulaire des droits d'exploitation

Vue générale depuis la rive

IVR84_20177300089NUCA
Auteur de l'illustration : Denys Harreau
Date de prise de vue : 2017
© Région Rhône-Alpes, Inventaire général du patrimoine culturel ; © Ville d'Aix-les-Bains
reproduction soumise à autorisation du titulaire des droits d'exploitation

Vue d'ensemble depuis l'est

IVR84_20167300036NUCA
Auteur de l'illustration : Denys Harreau
Date de prise de vue : 2015
© Région Auvergne-Rhône-Alpes, Inventaire général du patrimoine culturel ; © Ville d'Aix-les-Bains
reproduction soumise à autorisation du titulaire des droits d'exploitation

Vue d'ensemble

IVR84_20167300034NUCA
Auteur de l'illustration : Denys Harreau
Date de prise de vue : 2015
© Région Auvergne-Rhône-Alpes, Inventaire général du patrimoine culturel ; © Ville d'Aix-les-Bains
reproduction soumise à autorisation du titulaire des droits d'exploitation

Maison : ancien café Au Petit Charmant

IVR84_20167300035NUCA
Auteur de l'illustration : Denys Harreau
Date de prise de vue : 2015
© Région Auvergne-Rhône-Alpes, Inventaire général du patrimoine culturel ; © Ville d'Aix-les-Bains
reproduction soumise à autorisation du titulaire des droits d'exploitation

Détail sur la marquise et l'inscription peinte

IVR84_20167300037NUCA
Auteur de l'illustration : Denys Harreau
Date de prise de vue : 2015
© Région Auvergne-Rhône-Alpes, Inventaire général du patrimoine culturel ; © Ville d'Aix-les-Bains
reproduction soumise à autorisation du titulaire des droits d'exploitation

Immeuble Besson : vue d'ensemble

IVR84_20167300031NUCA
Auteur de l'illustration : Denys Harreau
Date de prise de vue : 2015
© Région Auvergne-Rhône-Alpes, Inventaire général du patrimoine culturel ; © Ville d'Aix-les-Bains
reproduction soumise à autorisation du titulaire des droits d'exploitation

Immeuble Besson : façade sud

IVR84_20167300026NUCA
Auteur de l'illustration : Denys Harreau
Date de prise de vue : 2015
© Région Auvergne-Rhône-Alpes, Inventaire général du patrimoine culturel ; © Ville d'Aix-les-Bains
reproduction soumise à autorisation du titulaire des droits d'exploitation

Immeuble Besson : façades ouest et sud

IVR84_20167300027NUCA
Auteur de l'illustration : Denys Harreau
Date de prise de vue : 2015
© Région Auvergne-Rhône-Alpes, Inventaire général du patrimoine culturel ; © Ville d'Aix-les-Bains
reproduction soumise à autorisation du titulaire des droits d'exploitation

Immeuble Besson : façade ouest

IVR84_20167300028NUCA
Auteur de l'illustration : Denys Harreau
Date de prise de vue : 2015
© Région Auvergne-Rhône-Alpes, Inventaire général du patrimoine culturel ; © Ville d'Aix-les-Bains
reproduction soumise à autorisation du titulaire des droits d'exploitation

Immeuble Besson : façade nord

IVR84_20167300032NUCA
Auteur de l'illustration : Denys Harreau
Date de prise de vue : 2015
© Région Auvergne-Rhône-Alpes, Inventaire général du patrimoine culturel ; © Ville d'Aix-les-Bains
reproduction soumise à autorisation du titulaire des droits d'exploitation