Rhône-Alpes, Haute-Savoie
Arâches-la-Frasse
Flaine Forum

Sculpture : le Boqueteau

Références du dossier

Numéro de dossier : IM74000556
Date de l'enquête initiale : 2009
Date(s) de rédaction : 2011
Cadre de l'étude : enquête thématique régionale Stations de sports d'hiver
Degré d'étude : étudié

Désignation

Dénomination : sculpture
Titres : Le Boqueteau

Compléments de localisation

Milieu d'implantation : en ville

Historique

Sculpture réalisée par Jean Dubuffet en 1969, installée à Flaine le 18 juin 1988

Période(s) principale(s) : 3e quart 20e siècle
Dates : 1969, 1988
Auteur(s) de l'oeuvre : Jean Dubuffet (sculpteur)

Description

Sculpture réalisée en résine époxy peinte au polyuréthane sur une armature métallique.

Eléments descriptifs

Catégorie(s) technique(s) : sculpture

Matériaux : résine peint ; métal

Mesures :
h = 900

Représentations :
arbre

Statut, intérêt et protection

Intérêt de l'œuvre : à signaler
Statut de la propriété : propriété d'un établissement public de l'Etat

Illustrations

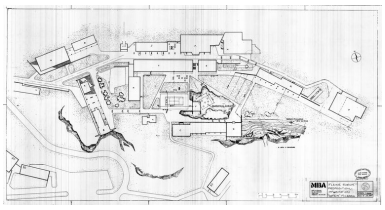

Implantation du Boqueteau de J. Dubuffet, sur le projet d'implantation du Totem de P. Picasso. MBA, 15 avril 1991 (AC Arâches-la-Frasse)
Phot. Jean-François Lyon-Caen, Phot. C. Salomon-Pelen, Autr. MBA (cabinet d'architecture)
IVR82_20127401272NUCA

Vue de situation depuis le nord-est
Phot. Eric Dessert
IVR82_20107401915NUCA

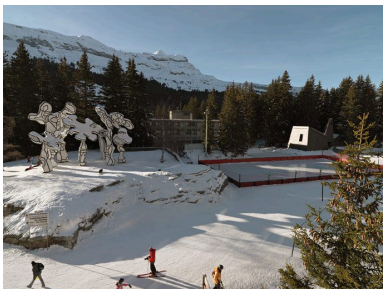

Vue depuis le nord-nord-est
Phot. Eric Dessert
IVR82_20107401914NUCA

Vue d'ensemble
Phot. Jean-François Lyon-Caen
IVR82_20127401507NUCA

Vue depuis le nord-ouest
Phot. Jean-François Lyon-Caen
IVR82_20127401509NUCA

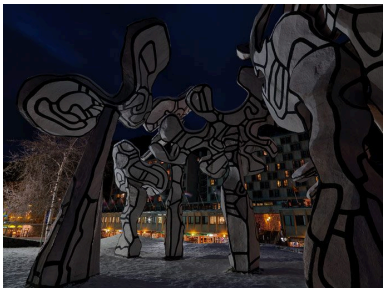

Vue générale, la nuit
Phot. Eric Dessert
IVR82_20107401895NUCA

Détail
Phot. Eric Dessert
IVR82_20107401897NUCA

Détail
Phot. Eric Dessert
IVR82_20107401899NUCA

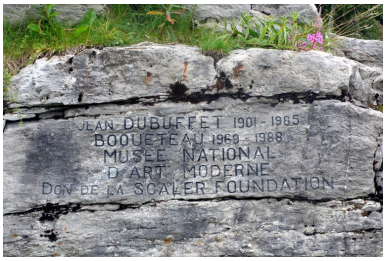

Inscription portée sur le soubassement
Phot. Jean-François Lyon-Caen
IVR82_20127401508NUCA

Dossiers liés

Oeuvre(s) contenue(s) :

Auteur(s) du dossier : Maryannick Chalabi
Copyright(s) : © Région Rhône-Alpes, Inventaire général du patrimoine culturel ; © Ecole d'architecture de Grenoble

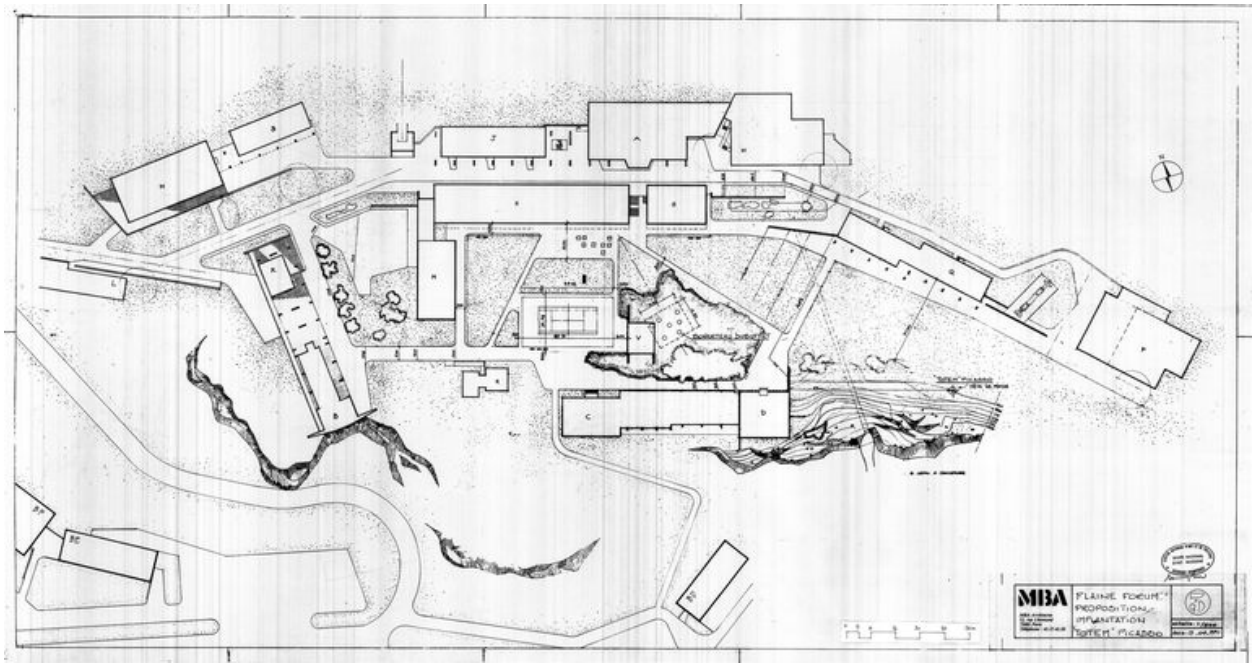

Implantation du Boqueteau de J. Dubuffet, sur le projet d'implantation du Totem de P. Picasso. MBA, 15 avril 1991 (AC Arâches-la-Frasse)

Référence du document reproduit :

- **Flaine Forum. Proposition implantation "Totem" Picasso. Visée par le Centre national d'art et de** *Flaine Forum. Proposition implantation "Totem" Picasso*. Visée par le Centre national d'art et de culture. Musée national d'art moderne Georges Pompidou. MBA architectes, 15 avril 1991. Pap., tirage ozalyd. 1 : 500 (AM Arâches-la Frasse)

IVR82_20127401272NUCA
Auteur de l'illustration : Jean-François Lyon-Caen, Auteur de l'illustration : C. Salomon-Pelen
Auteur du document reproduit : MBA (cabinet d'architecture)
© Région Rhône-Alpes, Inventaire général du patrimoine culturel ; © Archives municipales d'Arâches-la-Frasse
reproduction soumise à autorisation du titulaire des droits d'exploitation

Vue de situation depuis le nord-est

IVR82_20107401915NUCA
Auteur de l'illustration : Eric Dessert
© Région Rhône-Alpes, Inventaire général du patrimoine culturel
reproduction soumise à autorisation du titulaire des droits d'exploitation

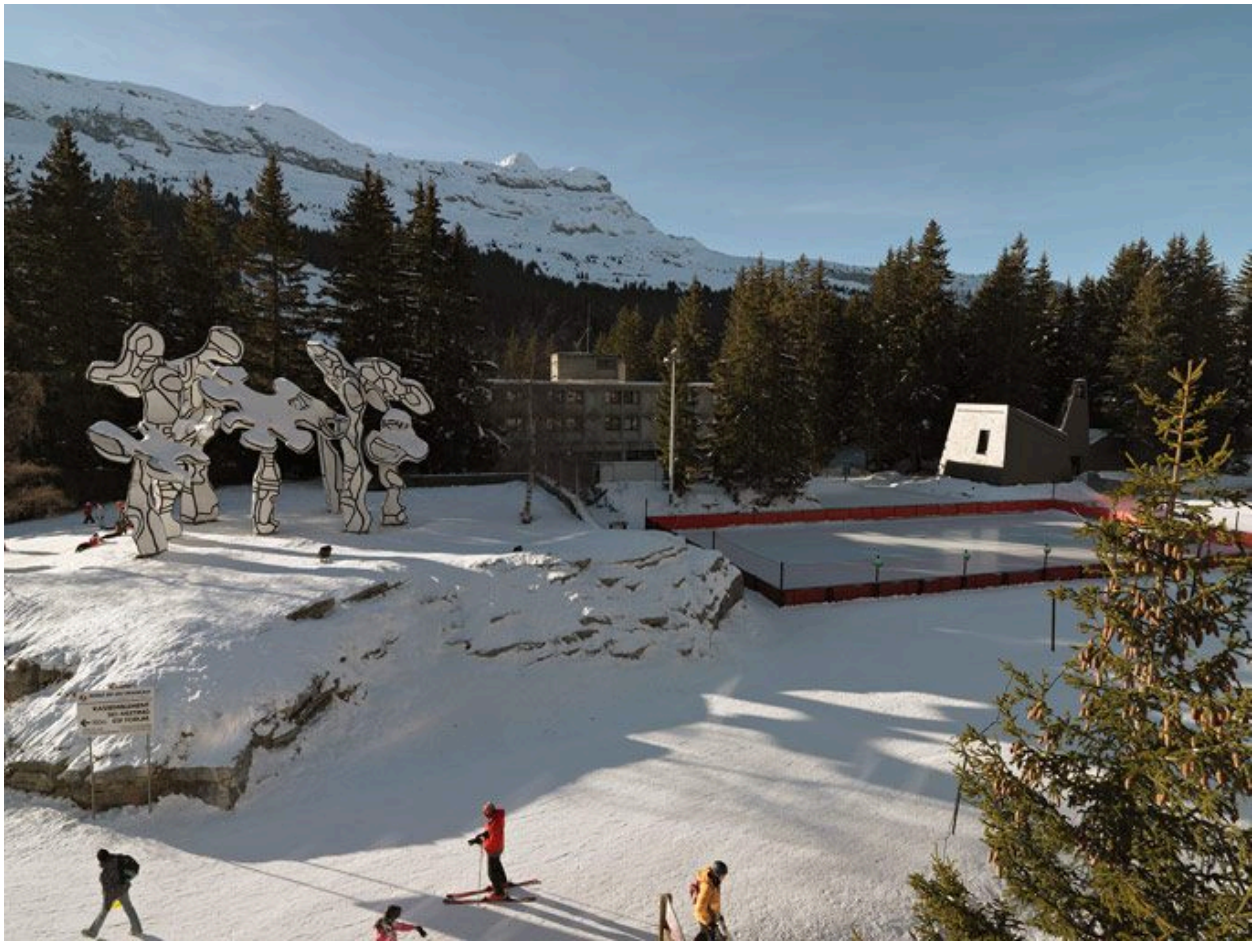

Vue depuis le nord-nord-est

IVR82_20107401914NUCA
Auteur de l'illustration : Eric Dessert
© Région Rhône-Alpes, Inventaire général du patrimoine culturel
reproduction soumise à autorisation du titulaire des droits d'exploitation

Vue d'ensemble

IVR82_20127401507NUCA
Auteur de l'illustration : Jean-François Lyon-Caen
Date de prise de vue : 2009
© Région Rhône-Alpes, Inventaire général du patrimoine culturel
reproduction soumise à autorisation du titulaire des droits d'exploitation

Vue depuis le nord-ouest

IVR82_20127401509NUCA
Auteur de l'illustration : Jean-François Lyon-Caen
Date de prise de vue : 2009
© Région Rhône-Alpes, Inventaire général du patrimoine culturel
reproduction soumise à autorisation du titulaire des droits d'exploitation

Vue générale, la nuit

IVR82_20107401895NUCA
Auteur de l'illustration : Eric Dessert
© Région Rhône-Alpes, Inventaire général du patrimoine culturel
reproduction soumise à autorisation du titulaire des droits d'exploitation

Détail

IVR82_20107401897NUCA
Auteur de l'illustration : Eric Dessert
© Région Rhône-Alpes, Inventaire général du patrimoine culturel
reproduction soumise à autorisation du titulaire des droits d'exploitation

Détail

IVR82_20107401899NUCA
Auteur de l'illustration : Eric Dessert
© Région Rhône-Alpes, Inventaire général du patrimoine culturel
reproduction soumise à autorisation du titulaire des droits d'exploitation

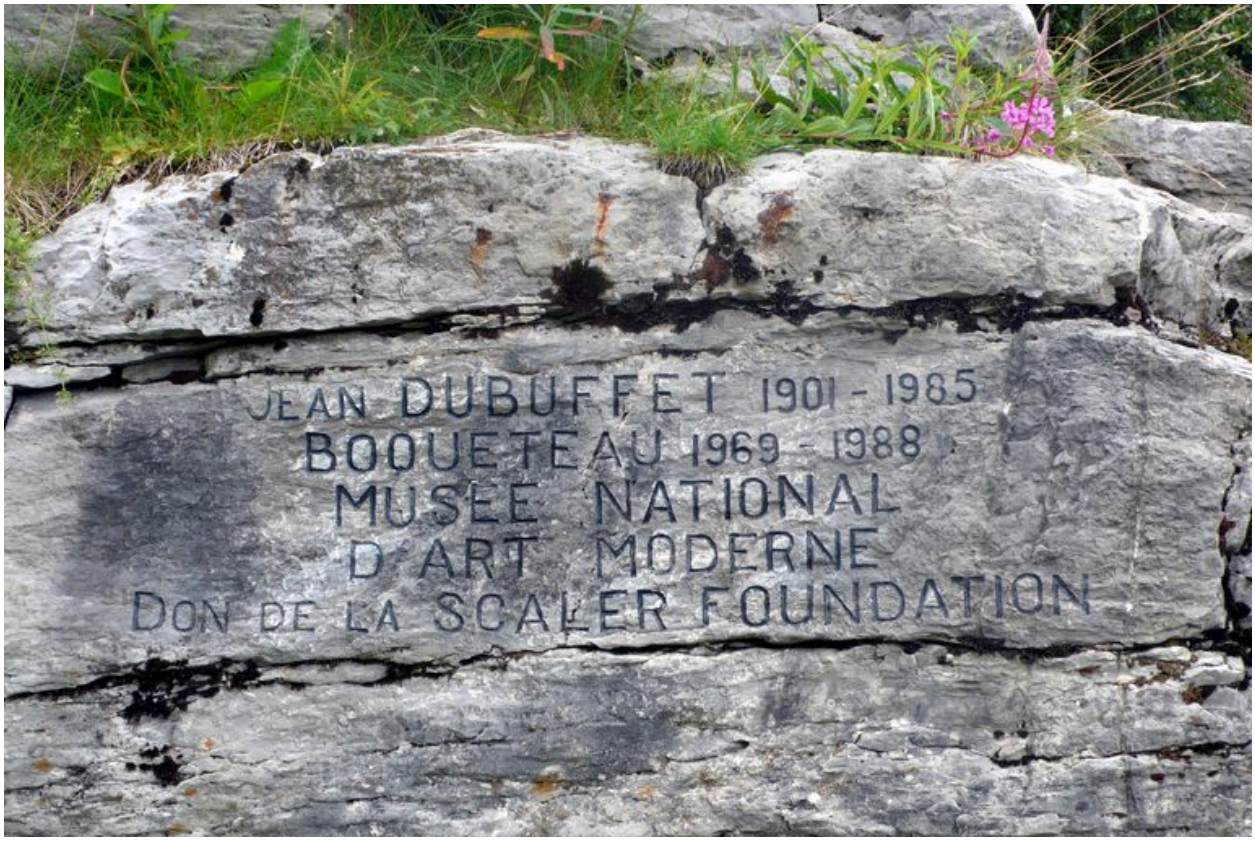

Inscription portée sur le soubassement

IVR82_20127401508NUCA
Auteur de l'illustration : Jean-François Lyon-Caen
Date de prise de vue : 2009
© Région Rhône-Alpes, Inventaire général du patrimoine culturel
reproduction soumise à autorisation du titulaire des droits d'exploitation