



Rhône-Alpes, Savoie
La Léchère
Grand Pré Notre-Dame-de-Briançon

Moulin à farine de Glaize actuellement vestiges

Références du dossier

Numéro de dossier : IA73003655

Date de l'enquête initiale : 2015

Date(s) de rédaction : 2016

Cadre de l'étude : enquête thématique départementale Patrimoine hydraulique des Pays de Savoie

Degré d'étude : recensé

Désignation

Dénomination : moulin à farine

Compléments de localisation

Milieu d'implantation : isolé

Réseau hydrographique : Grand Nant de Glaize ; bassin-versant Isère moyenne

Références cadastrales : 2014, A, 276

Historique

Un moulin appartenant à Alexandre Valaz est visible sur le premier cadastre français de 1886 (Section A, feuille 2, parcelle 21). La période où le site a cessé son activité n'est pas connue mais le recensement des moulins de Notre-Dame-de-Briançon en 1924 précise : "Sur deux moulins à eau qui ont existé dans la commune il n'en existe plus. Le dernier a été arrêté en 1904 faute de travail" (FR.AD073, 284 R 1). Actuellement, des vestiges du moulin de Glaize sont toujours en place.

Période(s) principale(s) : 4e quart 19e siècle ()

Dates : 1886 (daté par source)

Description

Le moulin est implanté en rive gauche du Grand nant de Glaize, en amont d'un autre moulin (IA73003656). Actuellement des murs de pierre et une meule sont toujours visibles à son emplacement. Toutefois, ces vestiges sont menacés de disparition car ils se trouvent dans une zone où le torrent a rongé les berges.

Éléments descriptifs

Matériau(x) du gros-oeuvre, mise en oeuvre et revêtement : pierre

Énergies : énergie hydraulique : produite sur place

Typologies et état de conservation

État de conservation : vestiges, menacé

Statut, intérêt et protection

Les vestiges du moulin se trouvent dans une zone forestière très escarpée. Il existait autrefois un chemin d'accès et un pont franchissant le cours d'eau au niveau du moulin mais ces éléments n'existent plus.

Statut de la propriété : propriété privée

Références documentaires

Documents d'archive

- **FR.AD073, 3P 7359, 1886.**
FR.AD073, 3P 7359, Premier cadastre français, Notre-Dame-de-Briançon, Section A, feuille 2, 1886.
AD Savoie : 3P 7359
- **FR.AD073, 284 R 1, Notre-Dame-de-Briançon 1924.**
FR.AD073, 284 R 1, Moulins : recensements, Notre-Dame-de-Briançon 1924.
AD Savoie : 284 R 1

Illustrations



Premier cadastre français, Notre-Dame-de-Briançon, 1886, Section A, feuille 2 (FR.AD073, 3P 7359).
IVR82_20167301501NUCA

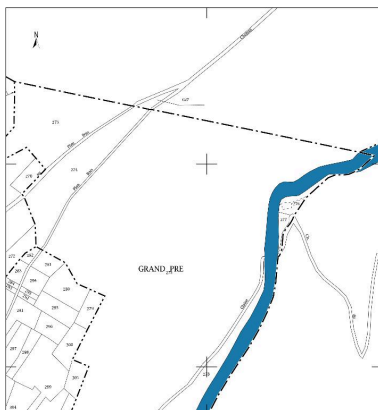

Cadastre actuel, 2015.
IVR82_20167301502NUCA



Vestiges du moulin.
Phot. Clara Bérelle
IVR82_20167301503NUCA

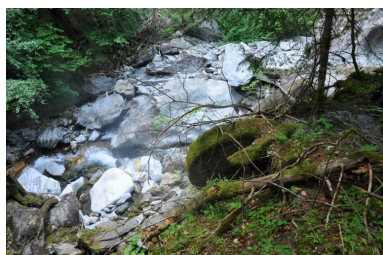

Meule visible au bord du torrent.
Phot. Clara Bérelle
IVR82_20167301504NUCA

Dossiers liés

Dossiers de synthèse :

Patrimoine hydraulique de la Savoie : présentation de l'étude départementale (IA00141274) Rhône-Alpes, Savoie, Savoie

Oeuvre(s) contenue(s) :

Oeuvre(s) en rapport :

Paysage du bassin-versant de l'Isère moyenne (IA73003620)

Auteur(s) du dossier : Clara Bérelle

Copyright(s) : © Région Rhône-Alpes, Inventaire général du patrimoine culturel ; © Assemblée des Pays de Savoie



Premier cadastre français, Notre-Dame-de-Briançon, 1886, Section A, feuille 2 (FR.AD073, 3P 7359).

IVR82_20167301501NUCA

© Archives départementales de la Savoie

reproduction soumise à autorisation du titulaire des droits d'exploitation

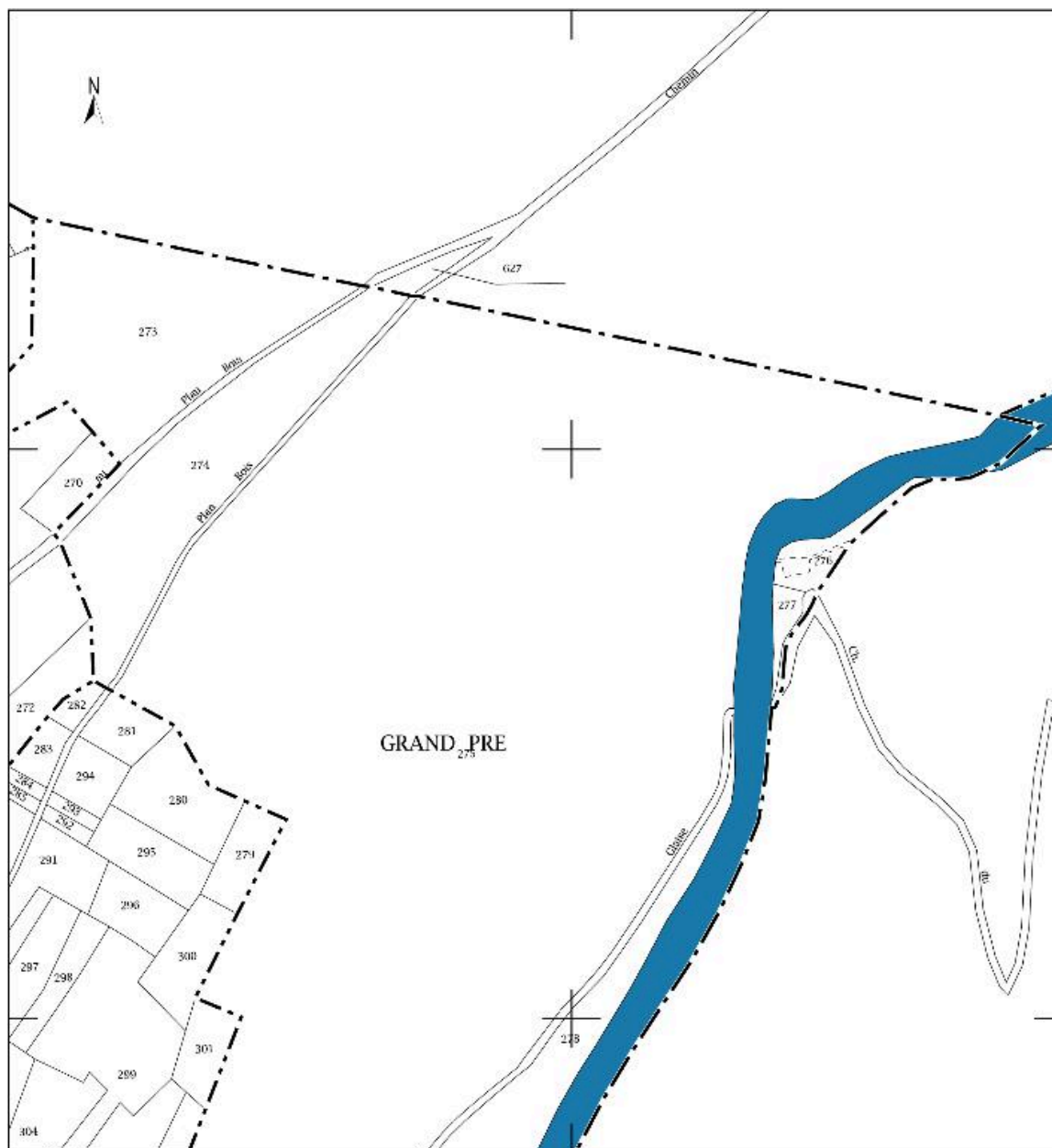

Cadastre actuel, 2015.

IVR82_20167301502NUCA

© Ministère des finances, CIDF, Service du cadastre

reproduction soumise à autorisation du titulaire des droits d'exploitation



Vestiges du moulin.

IVR82_20167301503NUCA

Auteur de l'illustration : Clara Bérelle

© Région Auvergne-Rhône-Alpes, Inventaire général du patrimoine culturel ; © Assemblée des Pays de Savoie
reproduction soumise à autorisation du titulaire des droits d'exploitation



Meule visible au bord du torrent.

IVR82_20167301504NUCA

Auteur de l'illustration : Clara Bérelle

© Région Auvergne-Rhône-Alpes, Inventaire général du patrimoine culturel ; © Assemblée des Pays de Savoie
reproduction soumise à autorisation du titulaire des droits d'exploitation