Lyon 7e
la Guillotière
28 cours Gambetta

Immeuble

Références du dossier

Numéro de dossier : IA69005251
Date de l'enquête initiale : 2004
Date(s) de rédaction : 2004
Cadre de l'étude : inventaire topographique Inventaire de la Ville de Lyon
Degré d'étude : repéré

Désignation

Dénomination : immeuble
Parties constituantes non étudiées : cour, boutique, conciergerie

Compléments de localisation

Milieu d'implantation : en ville
Références cadastrales : 1999, AC, 5

Historique

Immeuble construit en 1881 pour le peintre Lerousseau, 6 rue de Marseille, par l'architecte Bernelin, demeurant 16 Grande rue de la Guillotière ; travaux exécutés par l'entreprise Canque et Malvêtre, à Montplaisir [vérifier adresse]. L'immeuble est construit à l'emplacement d'une petite rue qui faisait angle avec la Grande rue de la Guillotière (Logis Saint-Georges, 13 Grande rue de la Guillotière).

Période(s) principale(s) : 4e quart 19e siècle
Dates : 1881 (daté par source)
Auteur(s) de l'oeuvre : Bernelin (architecte, attribution par source), Canque (entrepreneur, attribution par source), Malvêtre (entrepreneur, attribution par source)
Personne(s) liée(s) à l'histoire de l'oeuvre : Lerousseau (commanditaire)

Description

La façade est construite en pierre de taille, les autres murs en moellon. L'ensemble de la façade est traité en bossages. Elle présente un décor symétrique par rapport à la travée centrale. Le 2e étage est traité comme étage noble avec frontons triangulaires au-dessus des fenêtres, et fronton surbaissé au centre. Les 2e et 5e travées portent des balcons du 2e au 4e étage ; un balcon filant court devant l'étage de comble, dont les fenêtres sont surmontées de fronton surbaissé. Cette facade est en continuité avec celle du 26 à l'ouest : même traitement d'ensemble à l'exception des travées centrales mises en valeur au 26. Les appartements distribués par les palliers sont éclairés par une fenêtre de second jour (cuisine ?) ouvrant sur la cage d'escalier. Une maison d'un étage est construite dans la cour. Elle abrite d'anciennes boutiques au rez-de-chaussée et la loge de concierge, accessible par un passage en encorbellement depuis le 1er palier de l'escalier, à l'étage.

Eléments descriptifs

Matériau(x) du gros-oeuvre, mise en oeuvre et revêtement : calcaire ; pierre de taille ; moellon sans chaîne en pierre de taille
Étage(s) ou vaisseau(x) : 4 étages carrés, étage de comble
Élévations extérieures : élévation à travées
Type(s) de couverture : toit à longs pans brisés

Escaliers : escalier dans-oeuvre : escalier tournant à retours avec jour, en maçonnerie

Typologies et état de conservation

Typologies : immeuble sur rue avec cour à l'arrière ; immeuble à un corps de bâtiment
État de conservation : bon état

Décor

Techniques : céramique
Représentations : fleur de lys
Précision sur les représentations :

Carrelage en mosaîque du vestibule avec motif central de fleurs de lys

Statut, intérêt et protection

Boutiques en rez-de-chaussée : chocolatier Lafoy ; boutique de chaussures Stock 28

Statut de la propriété : propriété privée

Références documentaires

Périodiques

- **BAZIN G. La Grande rue de la Guillotière. Rive gauche**
  BAZIN, Georges. **La Grande rue de la Guillotière**. *Rive gauche*
  n° 33, juin 1970, p. 9

- **La Construction lyonnaise**
  La Construction lyonnaise
  t. 3, n° 5, août 1883. Travaux commencés

Illustrations

Elévation principale
Phot. Eric Dessert
IVR82_20056900639NUC

Rez-de-chaussée de la façade sur rue
Phot. M. Poulmarc'h
IVR82_20046906007NUCA

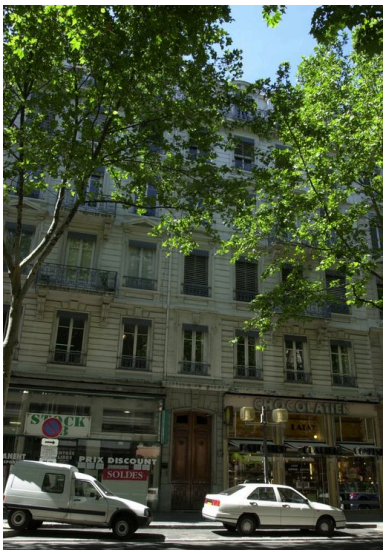

Vue de la travée centrale
de la façade sur rue
Phot. M. Poulmarc'h
IVR82_20046906008NUCA

Vue de la porte d'entrée
Phot. M. Poulmarc'h
IVR82_20046906009NUCA

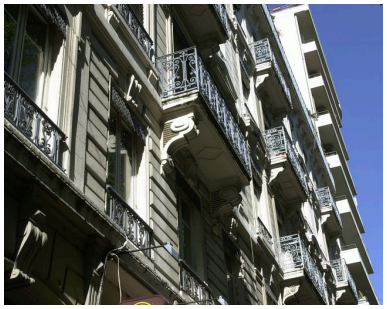

Décor sculpté sous les balcons
Phot. M. Poulmarc'h
IVR82_20046906010NUCA

Façade postérieure
Phot. V. Baud
IVR82_20046906032NUCA

Toitures de la loge de
concierge dans la cour
Phot. M. Poulmarc'h
IVR82_20046906011NUCA

Détail d'une fenêtre de
la loge de concierge
Phot. M. Poulmarc'h
IVR82_20046906012NUCA

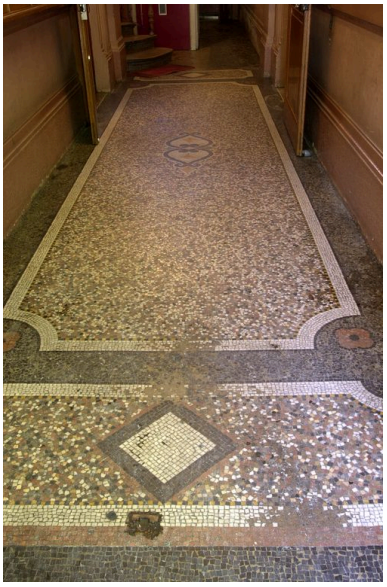

Carrelage mosaïque du vestibule
Phot. M. Poulmarc'h
IVR82_20046906013NUCA

Détail des volutes du plafond du vestibule
Phot. M. Poulmarc'h
IVR82_20046906014NUCA

Détail d'une fenêtre (cuisine) ouvrant sur la cage d'escalier
Phot. M. Poulmarc'h
IVR82_20046906015NUCA

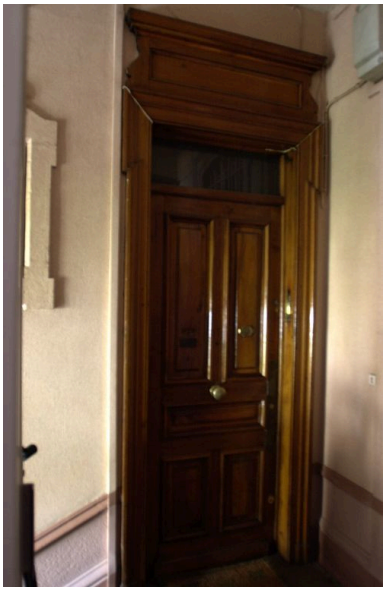

Porte d'entrée d'un appartement
Phot. M. Poulmarc'h
IVR82_20046906016NUCA

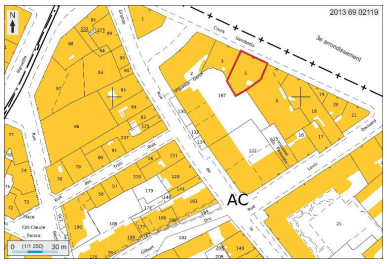

Plan masse et de situation, extrait de http://cadastre.gouv.fr
Dess. André Céréza
IVR82_20136902119NUDA

Dossiers liés

Dossiers de synthèse :
Présentation du secteur d'étude Lyon Guillotière (IA69005009) Rhône-Alpes, Rhône, Lyon 7e, la Guillotière
Immeubles du secteur d'étude La Guillotière (IA69005010) Lyon 7e, la Guillotière
Oeuvre(s) contenue(s) :
Oeuvre(s) en rapport :
Avenue : cours de Brosses, actuellement cours Gambetta (IA69005192) Rhône-Alpes, Rhône, Lyon 7e, la Guillotière
Immeuble (IA69005252) Rhône-Alpes, Rhône, Lyon 7e, la Guillotière, 26 cours Gambetta

Auteur(s) du dossier : Maryannick Chalabi
Copyright(s) : © Région Rhône-Alpes, Inventaire général du patrimoine culturel ; © Ville de Lyon

Elévation principale

IVR82_20056900639NUC
Auteur de l'illustration : Eric Dessert
© Région Rhône-Alpes, Inventaire général du patrimoine culturel ; © Ville de Lyon
reproduction soumise à autorisation du titulaire des droits d'exploitation

Rez-de-chaussée de la façade sur rue

IVR82_20046906007NUCA
Auteur de l'illustration : M. Poulmarc'h
© Région Rhône-Alpes, Inventaire général du patrimoine culturel ; © Ville de Lyon
reproduction soumise à autorisation du titulaire des droits d'exploitation

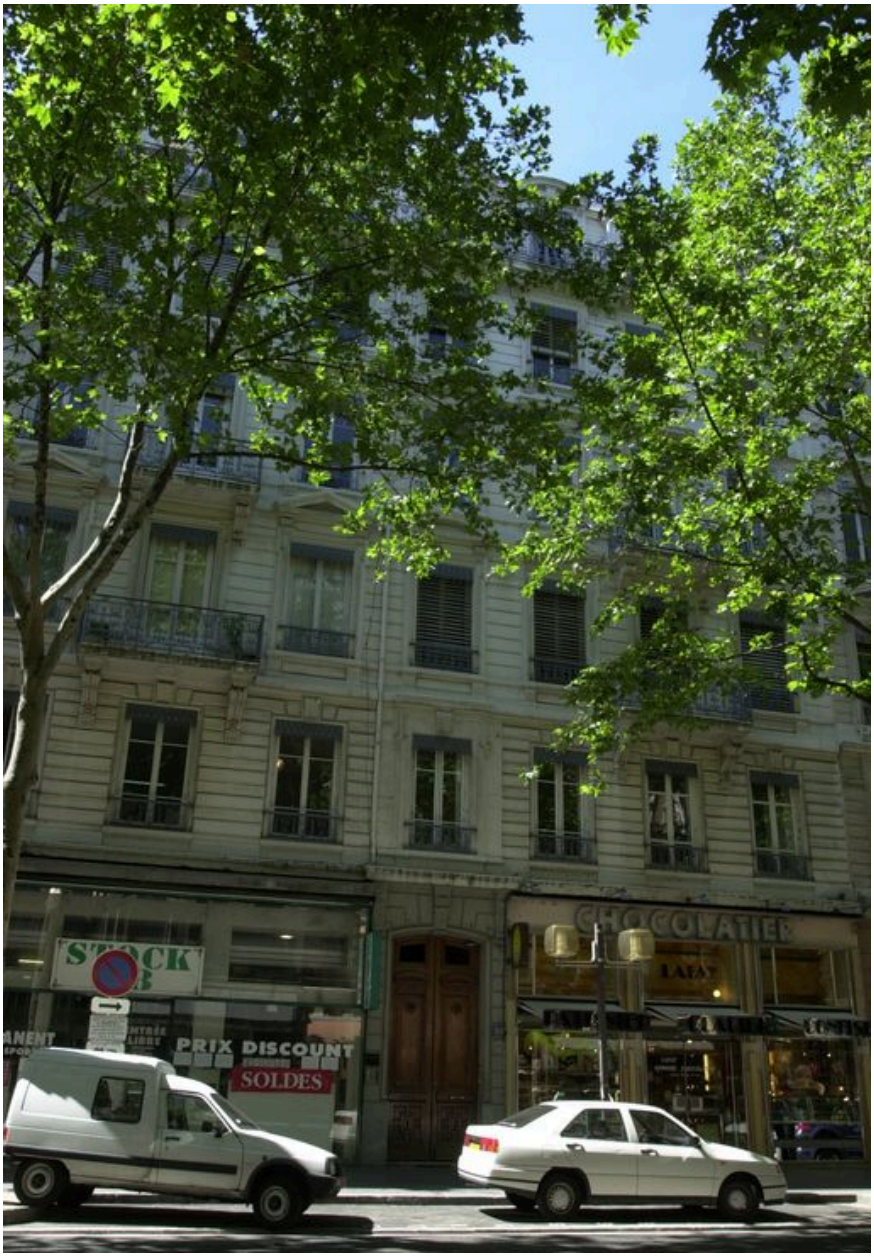

Vue de la travée centrale de la façade sur rue

IVR82_20046906008NUCA
Auteur de l'illustration : M. Poulmarc'h
© Région Rhône-Alpes, Inventaire général du patrimoine culturel ; © Ville de Lyon
reproduction soumise à autorisation du titulaire des droits d'exploitation

Vue de la porte d'entrée

IVR82_20046906009NUCA
Auteur de l'illustration : M. Poulmarc'h
© Région Rhône-Alpes, Inventaire général du patrimoine culturel ; © Ville de Lyon
reproduction soumise à autorisation du titulaire des droits d'exploitation

Décor sculpté sous les balcons

IVR82_20046906010NUCA
Auteur de l'illustration : M. Poulmarc'h
© Région Rhône-Alpes, Inventaire général du patrimoine culturel ; © Ville de Lyon
reproduction soumise à autorisation du titulaire des droits d'exploitation

Façade postérieure

IVR82_20046906032NUCA
Auteur de l'illustration : V. Baud
© Région Rhône-Alpes, Inventaire général du patrimoine culturel ; © Ville de Lyon
reproduction soumise à autorisation du titulaire des droits d'exploitation

Toitures de la loge de concierge dans la cour

IVR82_20046906011NUCA
Auteur de l'illustration : M. Poulmarc'h
© Région Rhône-Alpes, Inventaire général du patrimoine culturel ; © Ville de Lyon
reproduction soumise à autorisation du titulaire des droits d'exploitation

Détail d'une fenêtre de la loge de concierge

IVR82_20046906012NUCA
Auteur de l'illustration : M. Poulmarc'h
© Région Rhône-Alpes, Inventaire général du patrimoine culturel ; © Ville de Lyon
reproduction soumise à autorisation du titulaire des droits d'exploitation

Carrelage mosaïque du vestibule

IVR82_20046906013NUCA
Auteur de l'illustration : M. Poulmarc'h
© Région Rhône-Alpes, Inventaire général du patrimoine culturel ; © Ville de Lyon
reproduction soumise à autorisation du titulaire des droits d'exploitation

Détail des volutes du plafond du vestibule

IVR82_20046906014NUCA
Auteur de l'illustration : M. Poulmarc'h
© Région Rhône-Alpes, Inventaire général du patrimoine culturel ; © Ville de Lyon
reproduction soumise à autorisation du titulaire des droits d'exploitation

Détail d'une fenêtre (cuisine) ouvrant sur la cage d'escalier

IVR82_20046906015NUCA
Auteur de l'illustration : M. Poulmarc'h
© Région Rhône-Alpes, Inventaire général du patrimoine culturel ; © Ville de Lyon
reproduction soumise à autorisation du titulaire des droits d'exploitation

Porte d'entrée d'un appartement

IVR82_20046906016NUCA
Auteur de l'illustration : M. Poulmarc'h
© Région Rhône-Alpes, Inventaire général du patrimoine culturel ; © Ville de Lyon
reproduction soumise à autorisation du titulaire des droits d'exploitation

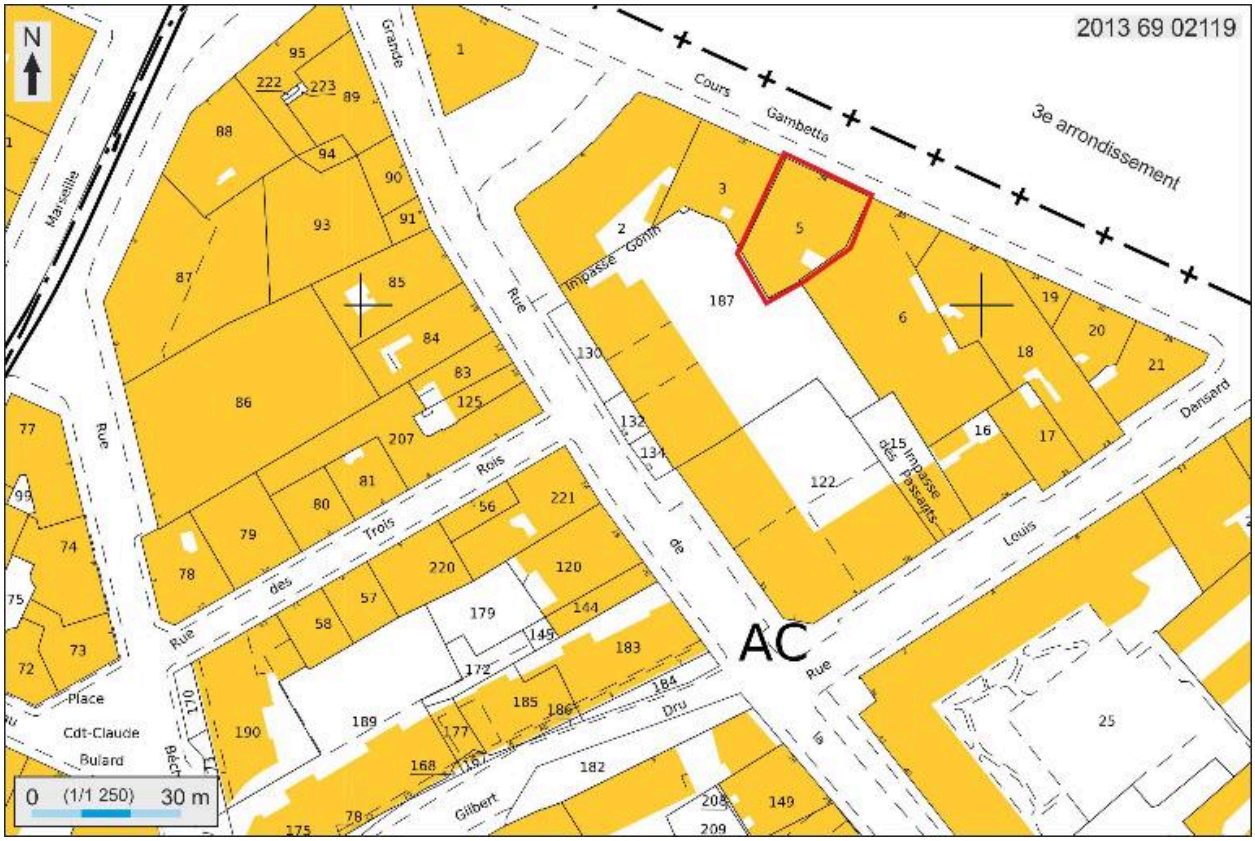

Plan masse et de situation, extrait de http://cadastre.gouv.fr

IVR82_20136902119NUDA
Auteur de l'illustration : André Céréza
Technique de relevé : reprise de fond ; Échelle : 1:1250
© Région Rhône-Alpes, Inventaire général du patrimoine culturel ; © Ministère des finances, CIDF, Service du cadastre
reproduction soumise à autorisation du titulaire des droits d'exploitation