



Auvergne, Puy-de-Dôme
Randan
50 rue du Commerce

Support n°5 d'un ensemble de 13 supports d'applique (accessoire de sellerie)

Références du dossier

Numéro de dossier : IM63008871

Date de l'enquête initiale : 2000

Date(s) de rédaction : 2022

Cadre de l'étude : opération ponctuelle Inventaire du fonds mobilier du domaine royal de Randan

Degré d'étude : étudié

Désignation

Dénomination : support d'applique

Compléments de localisation

Milieu d'implantation : en village

Historique

Période(s) principale(s) : 19e siècle

Description

Série de treize formes pour pièces de harnais, en fonte de fer, en forme de demi-cylindre, à dessus en bois verni. La fonte est peinte en noir et ornée d'un filet rouge.

Éléments descriptifs

Catégorie(s) technique(s) : sellerie, fonderie, menuiserie

Matériaux : bois taillé, peint ; fonte de fer forgé, peint

Mesures :

h = 9 ; la = 15 ; pr = 8,5

Statut, intérêt et protection

Intérêt de l'œuvre : à signaler

Protections : 07/02/1991

Statut de la propriété : propriété de la région

Données complémentaires

F-MDT-Randan

NCVENT	HC 30 - 5
--------	-----------

Illustrations



Vue générale
Phot. Maryse Durin-Tercelin
IVR84_20226303394NUC4A

Dossiers liés

Est partie constituante de : Accessoires de sellerie : ensemble de 13 supports d'applique (IM63004678) Auvergne, Puy-de-Dôme, Randan, 50 rue du Commerce

Auteur(s) du dossier : Vincent Rigau, Jean-Yves Bardy, Maryse Durin-Tercelin

Copyright(s) : © Région Auvergne-Rhône-Alpes, Inventaire général du patrimoine culturel ; © Centre des monuments nationaux

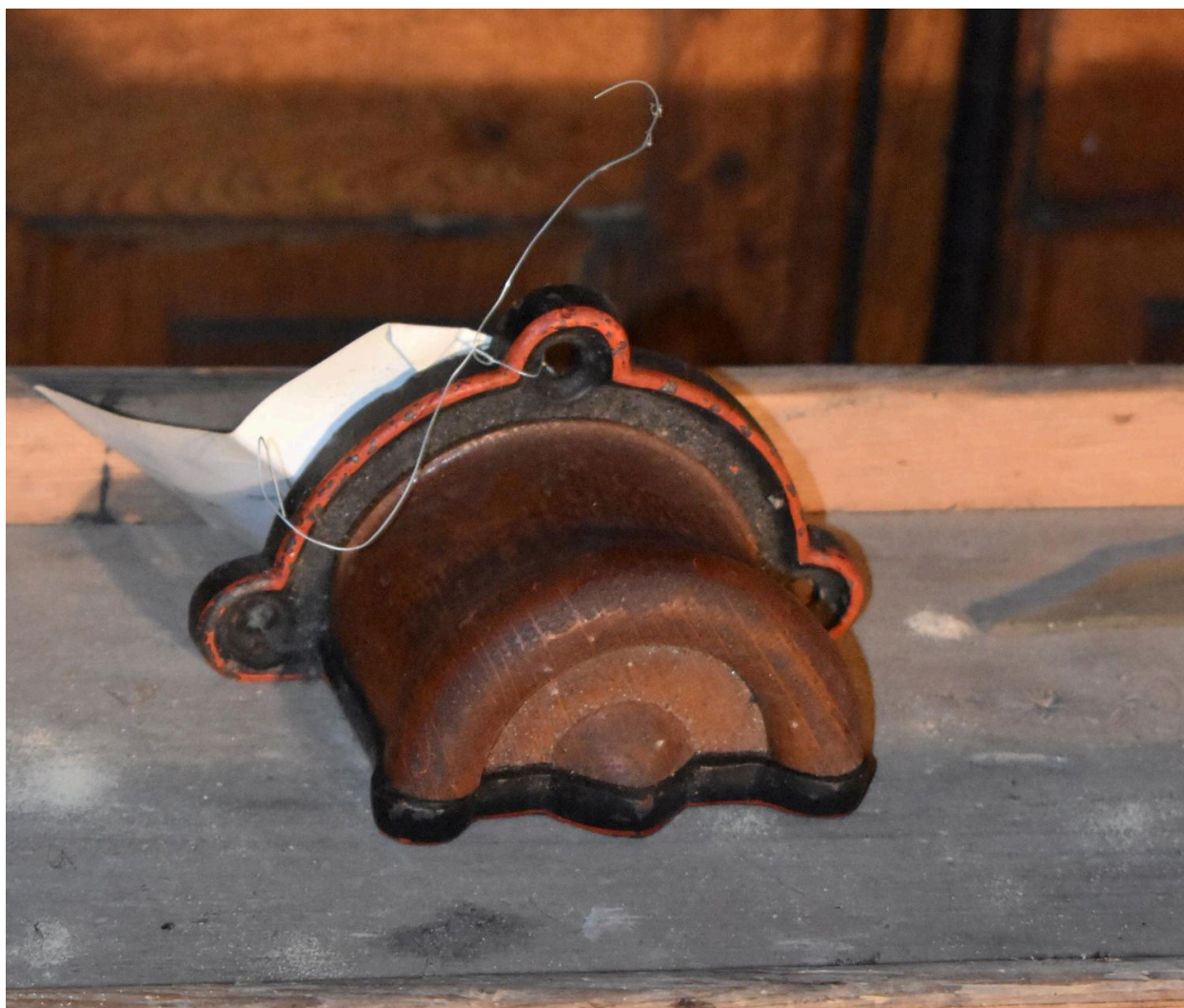

Vue générale

IVR84_20226303394NUC4A

Auteur de l'illustration : Maryse Durin-Tercelin

© Région Auvergne-Rhône-Alpes, Inventaire général du patrimoine culturel
communication libre, reproduction soumise à autorisation