Rhône-Alpes, Savoie
Aix-les-Bains
Quartier de la Liberté
79 avenue de la Liberté , avenue de Tresserve

Maison

Références du dossier

Numéro de dossier : IA73001162
Date de l'enquête initiale : 2004
Date(s) de rédaction : 2004
Cadre de l'étude : inventaire topographique Inventaire de la Ville d'Aix-les-Bains
Degré d'étude : repéré

Désignation

Dénomination : maison
Parties constituantes non étudiées : boutique, écurie

Compléments de localisation

Milieu d'implantation : en ville
Références cadastrales : 1879, D, 206 ; 2004, AZ, 74

Historique

En 1896, Antoine Bal, minotier à Aix-les-Bains, se fait construire par l'entreprise Léon Grosse, une maison avec deux magasins aux rez-de-chaussée et des dépendances avec magasin, remise, écuries et logements. En 1911, leur est ajoint un petit bâtiment destiné à une buanderie.

Période(s) principale(s) : 4e quart 19e siècle
Dates : 1896 (daté par source)
Auteur(s) de l'oeuvre : Léon Grosse (entrepreneur, attribution par source)

Description

Eléments descriptifs

Matériau(x) du gros-oeuvre, mise en oeuvre et revêtement : pierre artificielle
Étage(s) ou vaisseau(x) : sous-sol, rez-de-chaussée, 1 étage carré
Élévations extérieures : élévation à travées
Escaliers : escalier intérieur : escalier tournant à retours avec jour

Statut, intérêt et protection

EDIFICE EN COURS D'ETUDE

Statut de la propriété : propriété privée

Références documentaires

Documents d'archive

- **AP Entreprise Léon Grosse. Dossier n° 106. Immeubles de M. Bal Antoine, Avenue de Tresserve [plans**

AP Entreprise Léon Grosse. Dossier n° 106. **Immeubles de M. Bal Antoine, Avenue de Tresserve** [plans et devis] , 1896

Documents figurés

- **Immeuble de M. A. Bal, plan des sous-sols / Entreprise Léon Grosse. Aix-les-Bains, 19 septembre**
  Immeuble de M. A. Bal, plan des sous-sols / Entreprise Léon Grosse. Aix-les-Bains, 19 septembre 1895. Ech. 1 : 50. 1 plan sur calque, encre et coul. ; 40 x 40 cm. (AP Entreprise Léon Grosse. Dossier n° 106)

- **Immeuble de M. A. Bal, plan du rez-de-chaussée / Entreprise Léon Grosse. Aix-les-Bains, 19**
  Immeuble de M. A. Bal, plan du rez-de-chaussée / Entreprise Léon Grosse. Aix-les-Bains, 19 septembre 1895. Ech. 1 : 50. 1 plan sur calque, encre et coul. ; 40 x 40 cm. (AP Entreprise Léon Grosse. Dossier n° 106)

- **Immeuble de M. A. Bal, premier étage et coupe tranversale / Entreprise Léon Grosse. Aix-les-Bains,**
  Immeuble de M. A. Bal, premier étage et coupe tranversale / Entreprise Léon Grosse. Aix-les-Bains, 19 septembre 1895. Ech. 1 : 50. 1 plan sur calque, encre et coul. ; 40 x 40 cm. (AP Entreprise Léon Grosse. Dossier n° 106)

- **Maison d'habitation avec dépendances. Monsieur Bal Antoine. Plan du rez-de-chaussée / [Entreprise**
  Maison d'habitation avec dépendances. Monsieur Bal Antoine. Plan du rez-de-chaussée / [Entreprise Léon Grosse. Aix-les-Bains, 1895]. Ech. 1 : 100. 1 plan sur calque, encre et coul. ; 30 x 30 cm. (AP Entreprise Léon Grosse. Dossier n° 106)

- **Maison d'habitation avec dépendances. Monsieur Bal Antoine. Plan du 1er étage / [Entreprise Léon**
  Maison d'habitation avec dépendances. Monsieur Bal Antoine. Plan du 1er étage / [Entreprise Léon Grosse. Aix-les-Bains, 1895]. Ech. 1 : 100. 1 plan sur calque, encre et coul. ; 30 x 30 cm. (AP Entreprise Léon Grosse. Dossier n° 106)

Données complémentaires

F-EBE-Collectifs-Aix-les-Bains

Formulaire de données complémentaires architecture des dossiers collectifs de l'aire d'étude de la ville d'Aix-les-Bains (Immeuble ; Maison ; Hôtel de voyageurs)

Alignement	0
Nombre de façades sur rue	0
Nombre de corps de bâtiments	0
Villégiature	0
Nombre d'étages	1
Entresol	0
Balcon	0
Balcon filant	0
Loggia	0
Balcon-loggia	0
Décrochement de façade	0
Puits de lumière	0
Sas	0

Garage	0
Décor de façade	aucun
Nombre d'escaliers	0
Escalier 1: emplacement	dans-oeuvre
Escalier 1: forme	tournant à retours avec jour
Escalier 1: nombre de volées par étage	0
Escalier 1: 1ère volée décalée	0
Escalier 1: tour d'escalier	0
Escalier 1: nombre de noyaux	0
Escalier 2: nombre de volées par étage	0
Escalier 2: 1ère volée décalée	0
Escalier 2: tour d'escalier	0
Escalier 2: nombre de noyaux	0
Escalier en pendant	0
Immeuble faisant parti d'un ensemble	0
Cour commune	0
Entrée commune	0
Escalier commun	0
Façades en rapport	0
Traboule	0
Datation principale	4e quart 19e siècle
Phase	sélectionné

Illustrations

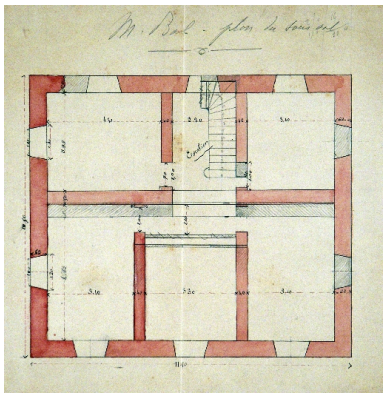

Plan du sous-sol
Repro. François Fouger
IVR82_20047300319NUCB

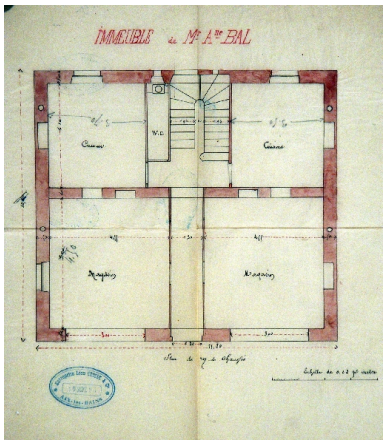

Plan du rez-de-chaussée
Repro. François Fouger
IVR82_20047300320NUCB

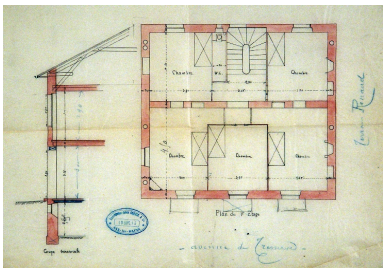

Plan du 1er étage et coupe
Repro. François Fouger
IVR82_20047300321NUCB

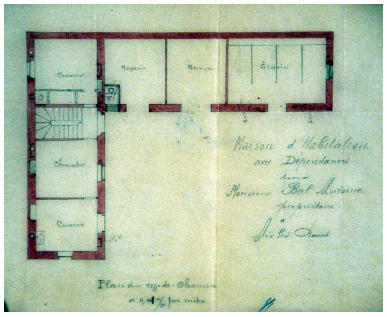

Dépendances : plan
du rez-de-chaussée
Repro. François Fouger
IVR82_20047300322NUCB

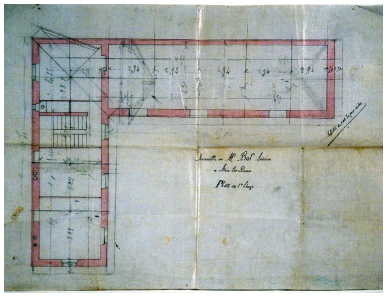

Dépendances : plan du 1er étage
Repro. François Fouger
IVR82_20047300323NUCB

Dossiers liés

Dossiers de synthèse :
Généralités (IA73001081) Aix-les-Bains
Maisons (IA73001099) Aix-les-Bains
Oeuvre(s) contenue(s) :
Oeuvre(s) en rapport :
Avenue de Tresserve (IA73001833) Aix-les-Bains, Quartier de la gare
Chemin des Abattoirs, puis chemin des Bulles, actuellement avenue de la Liberté (IA73001157) Aix-les-Bains, Quartier de la Liberté
Secteur urbain, Liberté (IA73001160) Aix-les-Bains, Quartier de la Liberté

Auteur(s) du dossier : Marie-Reine Jazé-Charvolin, Joël Lagrange
Copyright(s) : © Région Rhône-Alpes, Inventaire général du patrimoine culturel ; © Ville d'Aix-les-Bains

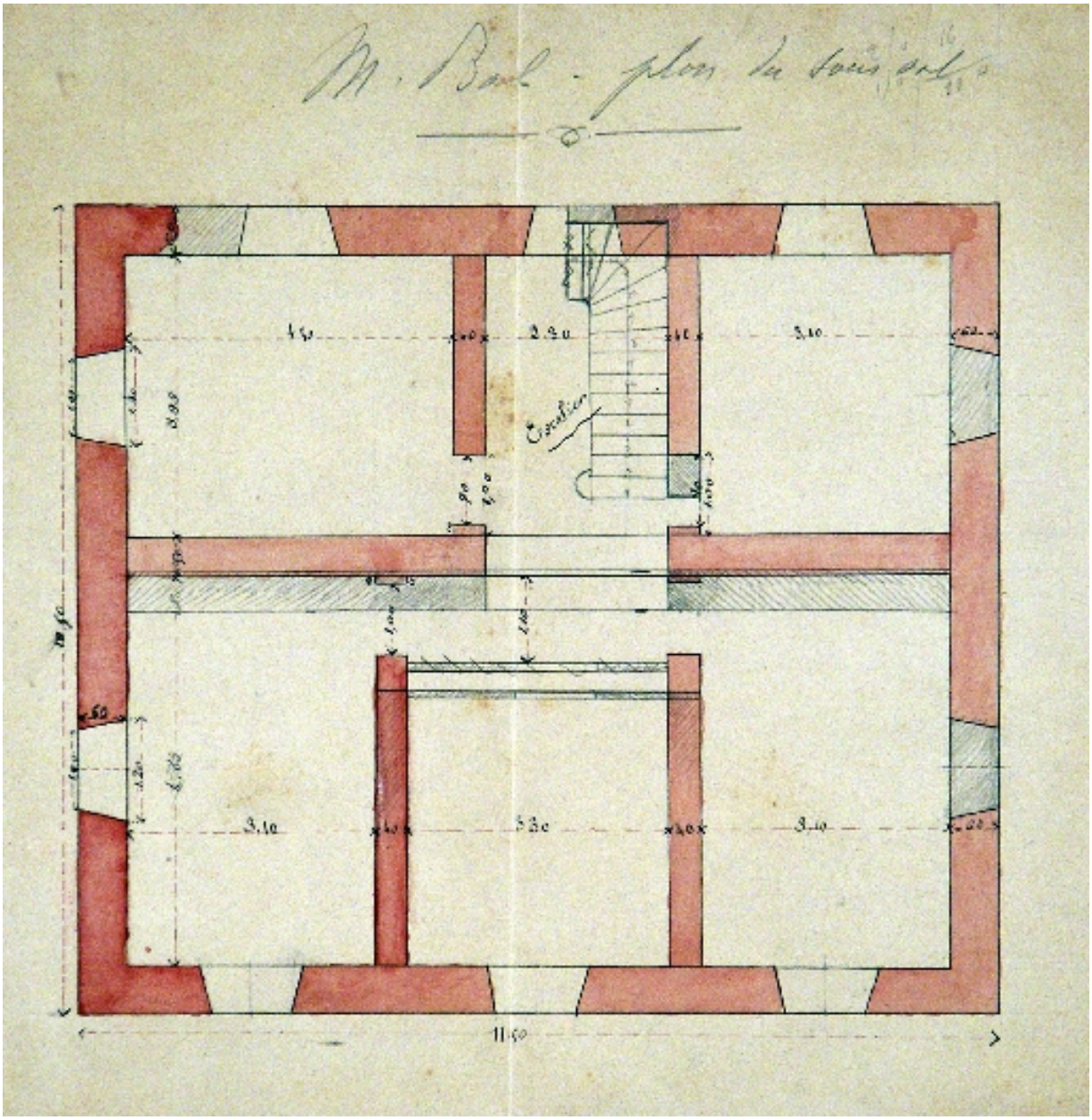

Plan du sous-sol

Référence du document reproduit :

- **Immeuble de M. A. Bal, plan des sous-sols / Entreprise Léon Grosse. Aix-les-Bains, 19 septembre**
  Immeuble de M. A. Bal, plan des sous-sols / Entreprise Léon Grosse. Aix-les-Bains, 19 septembre 1895. Ech. 1 : 50. 1 plan sur calque, encre et coul. ; 40 x 40 cm. (AP Entreprise Léon Grosse. Dossier n° 106)

IVR82_20047300319NUCB
Auteur de l'illustration (reproduction) : François Fouger
© Archives privées Entreprise Léon Grosse
reproduction soumise à autorisation du titulaire des droits d'exploitation

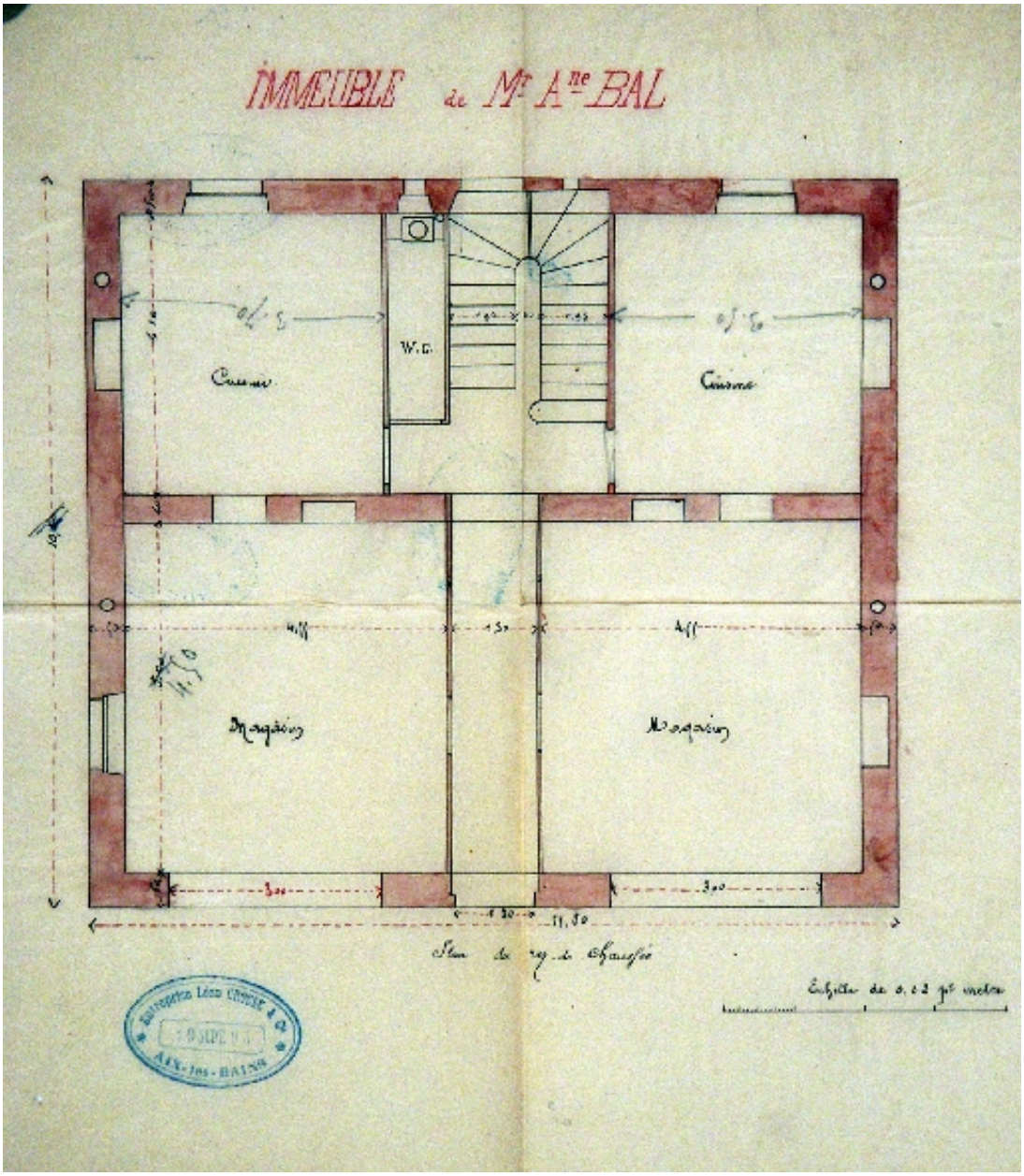

Plan du rez-de-chaussée

Référence du document reproduit :

- **Immeuble de M. A. Bal, plan du rez-de-chaussée / Entreprise Léon Grosse. Aix-les-Bains, 19**
  Immeuble de M. A. Bal, plan du rez-de-chaussée / Entreprise Léon Grosse. Aix-les-Bains, 19 septembre 1895. Ech. 1 : 50. 1 plan sur calque, encre et coul. ; 40 x 40 cm. (AP Entreprise Léon Grosse. Dossier n° 106)

IVR82_20047300320NUCB
Auteur de l'illustration (reproduction) : François Fouger
© Archives privées Entreprise Léon Grosse
reproduction soumise à autorisation du titulaire des droits d'exploitation

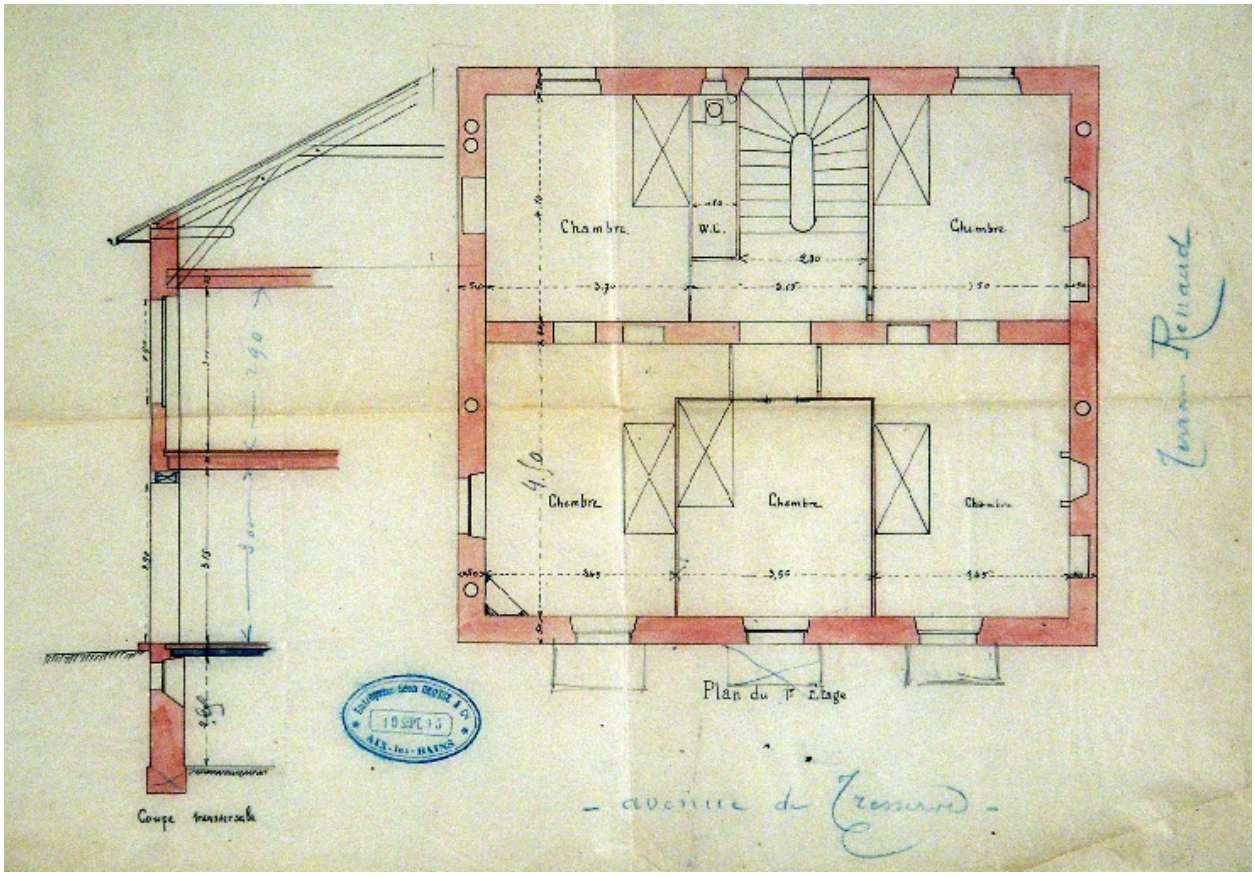

Plan du 1er étage et coupe

Référence du document reproduit :

- **Immeuble de M. A. Bal, premier étage et coupe tranversale / Entreprise Léon Grosse. Aix-les-Bains, Immeuble de M. A. Bal, premier étage et coupe tranversale** / Entreprise Léon Grosse. Aix-les-Bains, 19 septembre 1895. Ech. 1 : 50. 1 plan sur calque, encre et coul. ; 40 x 40 cm. (AP Entreprise Léon Grosse. Dossier n° 106)

IVR82_20047300321NUCB
Auteur de l'illustration (reproduction) : François Fouger
© Archives privées Entreprise Léon Grosse
reproduction soumise à autorisation du titulaire des droits d'exploitation

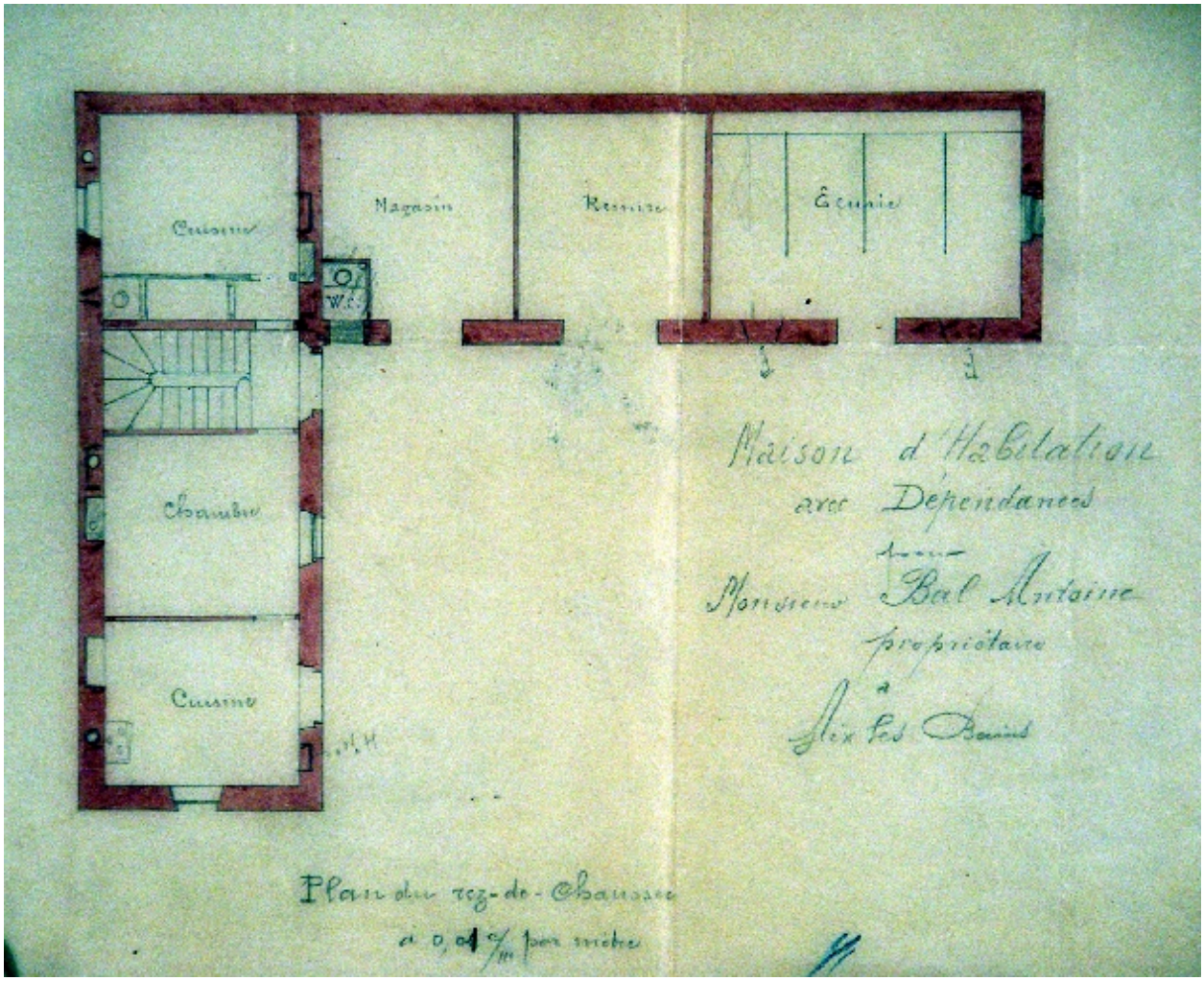

Dépendances : plan du rez-de-chaussée

Référence du document reproduit :

- **Maison d'habitation avec dépendances. Monsieur Bal Antoine. Plan du rez-de-chaussée / [Entreprise** **Maison d'habitation avec dépendances. Monsieur Bal Antoine. Plan du rez-de-chaussée** / [Entreprise Léon Grosse. Aix-les-Bains, 1895]. Ech. 1 : 100. 1 plan sur calque, encre et coul. ; 30 x 30 cm. (AP Entreprise Léon Grosse. Dossier n° 106)

IVR82_20047300322NUCB
Auteur de l'illustration (reproduction) : François Fouger
© Archives privées Entreprise Léon Grosse
reproduction soumise à autorisation du titulaire des droits d'exploitation

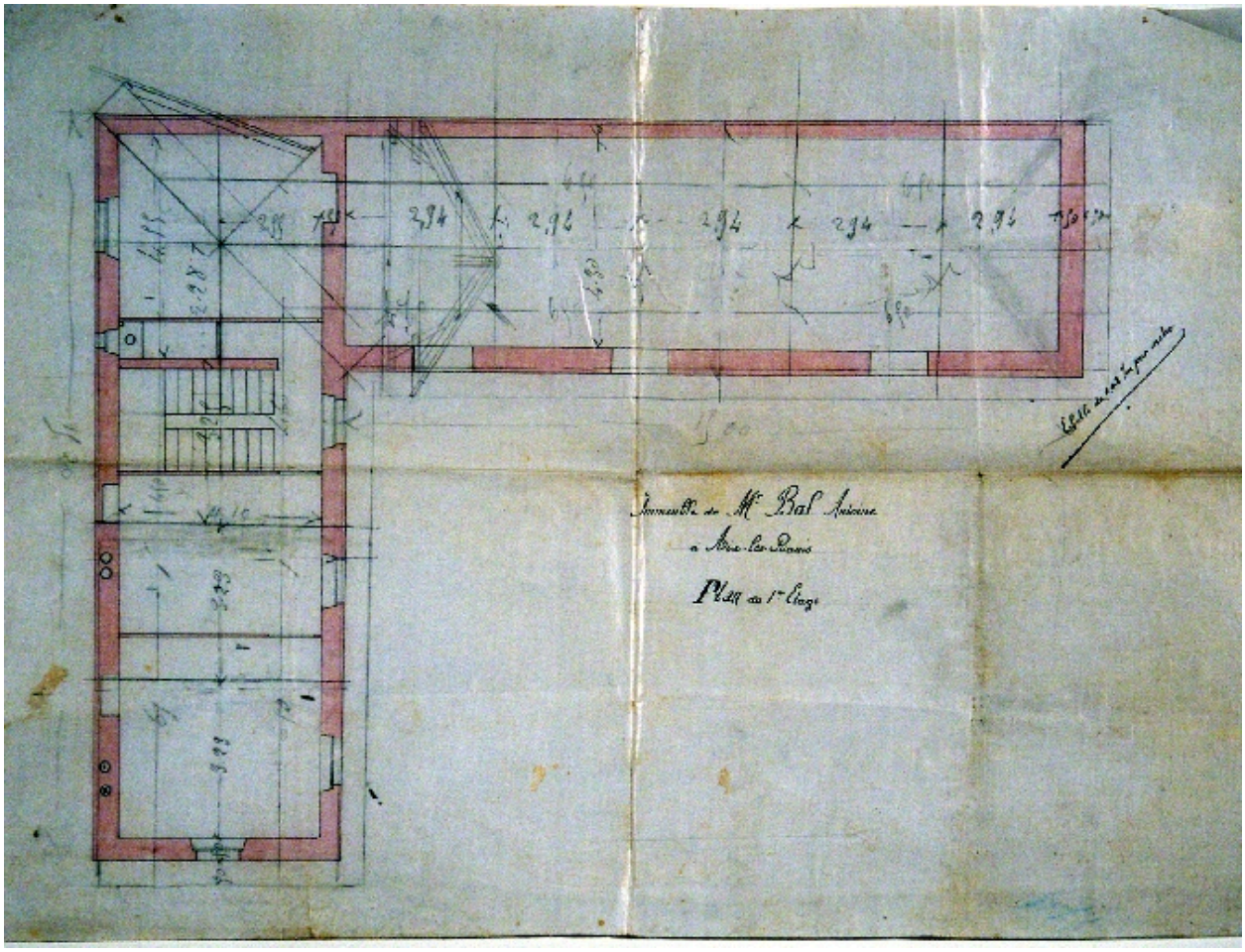

Dépendances : plan du 1er étage

Référence du document reproduit :

- **Maison d'habitation avec dépendances. Monsieur Bal Antoine. Plan du 1er étage / [Entreprise Léon Maison d'habitation avec dépendances. Monsieur Bal Antoine. Plan du 1er étage** / [Entreprise Léon Grosse. Aix-les-Bains, 1895]. Ech. 1 : 100. 1 plan sur calque, encre et coul. ; 30 x 30 cm. (AP Entreprise Léon Grosse. Dossier n° 106)

IVR82_20047300323NUCB
Auteur de l'illustration (reproduction) : François Fouger
© Archives privées Entreprise Léon Grosse
reproduction soumise à autorisation du titulaire des droits d'exploitation