Lyon 7e
la Guillotière
41 grande rue de la Guillotière , rue Louis-Dansard

Hôpital des Passants

Références du dossier

Numéro de dossier : IA69005261
Date de l'enquête initiale : 2004
Date(s) de rédaction : 2004
Cadre de l'étude : inventaire topographique Inventaire de la Ville de Lyon
Degré d'étude : repéré

Désignation

Dénomination : hôpital
Appellation : des Passants

Compléments de localisation

Milieu d'implantation : en ville
Références cadastrales : 1825. I 205-206, 211 à 214

Historique

L'hôpital des Passants est créé en 1652 par le Consulat qui en confie la gestion à l'hôtel-Dieu en 1664. Il est réuni à l'hôpital général par les échevins, par acte consulaire du 14 mars 1671. L'établissement est abandonné en 1792. En 1900, le conseil d'administration des Hospices civils est autorisé à le vendre. Une partie des terrains est vendue lors du percement du cours de Brosses (cours Gambetta) ; les bâtiments les plus vétustes le long de la rue des Passants sont démolis en 1910 ; les bâtiments, grande rue de la Guillotière, sont transformés en habitation, et détruits pour la construction de l'immeuble *Le Chapeau Rouge*. Vente par la Ville le 9 octobre 1900 (cf BMO). La plaque rappelant son existence est apposée en 1963.

Période(s) principale(s) : 3e quart 17e siècle
Dates : 1652 (daté par travaux historiques)

Description

L'hôpital des Passants comportait plusieurs corps de bâtiments, cours et jardins, ouvrant sur la Grande rue de la Guillotière, et sur la rue des Quatre Ruelles, aujourd'hui rue Louis-Dansard. Le bâtiment principal donnait sur la grande rue.

Eléments descriptifs

Typologies et état de conservation

État de conservation : détruit

Statut, intérêt et protection

Statut de la propriété : propriété publique

Présentation

HISTORIQUE
Cf COLLY, Marcel. **Rive gauche**, n° 3, p. 4

En 1652, le consulat de Lyon achète à Faure une maison avec son terrain ; il y fait construire un chauffoir, une chapelle, une écurie et un logis pour le jardinier. Le 10 juin 1664, les échevins remettent l'hospice aux recteurs de l'hôtel-Dieu ; il comprend alors 12 lits pour les hommes et 5 lits pour les femmes.
cf acte consulaire du 14 mars 1671
Dès 1673, l'office y est célébré quotidiennement ; en 1726, un vicaire de Notre-Dame de Grâces célèbre seulement les dimanches et jours de fêtes ; en 1741, les recteurs de l'hôtel-Dieu passent contrat avec les religieux de Picpus pour qu'ils célèbrent la messe quotidiennement pour 72 livres annuels.
Un frère de l'hôpital reçoit les voyageurs et les pauvres, leur prépare le coucher, leur donne pain et vin ; les voyageurs réalisent leur potage avec les légumes du jardin. A leur départ, ils reçoivent un morceau de pain et, parfois, une légère obole.
L'hôpital est supprimé à la Révolution ; mis en vente, il n'a pas d'acquéreur et est donné aux recteurs de l'Hôtel-Dieu.
Les pauvres passants sont désormais accueillis à l'hôtel-Dieu puis, à partir de 1889, dans les asiles de nuit municipaux.
Par délibération du 4 juillet 1900, le conseil d'administration de Hospices civils de Lyon "demande l'autorisation de vendre aux enchères publiques, sur la mise à prix de 91 500 fr., un immeuble dit "Ancien hôpital des Passants", situé à Lyon, grande rue de la Guillotière, 41 et rue des Passants, 8, 10 et 12". Le conseil municipal autorise cette vente (*Bull. municipal officiel*, séance du 9 octobre 1900).
Une grande partie des terrains est vendue pour l'ouverture du cours de Brosses.
En 1900, les bâtiments vétustes de la rue des Passants sont vendus et démolis en 1910 ; les bâtiments côté Grande Rue avaient été transformés en appartements.
DESCRIPTION
Sur la rue des Passants, on trouvait en 1970 un immeuble sur rue et à l'arrière une cour où se dressaient les bâtiments de l'hospice avec fenêtres à meneaux ; un escalier en vis dans une tour carrée (demi-hors oeuvre ?) sur cour desservait les étages ; il débouchait au dernier étage sur une galerie en bois avec pilier de pierre. Dans une pièce du premier étage, il y avait une cheminée munie d'une plaque portant l'inscription "1773 - HÔTEL-DIEU".
Sur le plan de 1720, ce premier groupe de maisons est appelé MAISON DE L'HÔPITAL. A l'arrière se trouvait un jardin, puis une autre maison ayant sa façade rue des Passants, dite MAISON DES PASSANTS et qui fut démolie en 1910. Au nord il y avait un vaste jardin, dit "JARDIN DE L'HÔTEL-DIEU", de 6 000 m² environ, s'étendant de la rue des Passants au-delà de l'actuelle rue Sébastien-Gryphe, et vers le nord jusqu'à la Petite Motte (*cf* plan).

Références documentaires

Documents d'archive

- **Recueil des délibérations du conseil municipal de Lyon**
  Recueil des délibérations du conseil municipal de Lyon
  séance du 9 octobre 1900, p. 192

Documents figurés

- **AC Lyon. 4 S 217. Plan général de la ville de Lyon**
  AC Lyon. 4 S 217. Plan général de la ville de Lyon. Ech. 1 : 500
  1880-1886, 1911, 1979

Bibliographie

- **DURAND, G. Le patrimoine foncier de l'hôtel-Dieu de Lyon (1482-1791)**
  DURAND, Georges. **Le patrimoine foncier de l'hôtel-Dieu de Lyon (1482-1791)**. Lyon : Centre d'Histoire économique et sociale de la région lyonnaise - CNRS, 1974. 449 p. ; 22 cm
  p. 106

Périodiques

- **BAZIN G. La Grande rue de la Guillotière. Rive gauche**
  BAZIN, Georges. **La Grande rue de la Guillotière**. *Rive gauche*
  n° 34, octobre 1970, p. 22-24

Annexe 1

Description de l'hôpital des Passants, d'après le procès-verbal de visite du recteur Dominique Guignon, août 1690. Cité par G. Durand. Le patrimoine foncier de l'hôtel-Dieu

Description de l'hôpital des Passants, d'après le procès-verbal de visite du recteur Dominique Guignon, août 1690. Cité par Georges Durand. Le patrimoine foncier de l'hôtel-Dieu..., p. 106.
...Composé de deux corps de logis, la maison comprenait pour le premier un bas ou boutique à deux arcades, une chambre au-dessus, avec l'esvier dans un cabinet particulier en angle de vent et de soir, et un grenier sur laquelle chambre. Le second corps, constitué de même, mais avec deux bas et deux chambres possédait en outre des caves couvertes seulement d'un plancher. Entre les deux corps, une cour où prenaient le degré et la gallerie de pierre pour l'usage des dittes chambres, et au bout duquel corps de logis dernier en l'angle de matin et bize un petit bâtiment où sont les lieux communs. Sur la cour s'ouvraient des dépendances, écurie et fenière, avec un endroit voûté appellé le parfum, les lieux tout proche. Cette description se poursuit au delà de la chapelle et du clocher couvert de fer blanc, garny de sa cloche et corde pour la sonner, par les quatre bicherées et demie de jardins en deux pièces. Le petit jardin est clos de murailles, garny de treilles autour contre les murailles, et d'une autre environ le milieu d'iceluy ; proche cette dernière treille est un puy à eau claire avec sa chaîne et un bachat en pierre auprès ; dans ledit jardin, un bastiment en l'angle de bize et matin composé de deux bas et deux chambres au-dessus. Quant au grand jardin, il est clos de murailles de tous côtés et garny de quelques treilles et arbres.

Illustrations

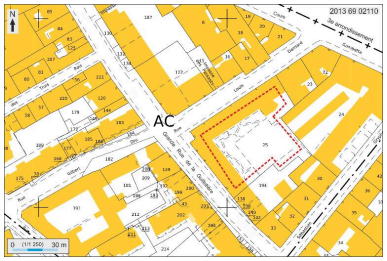

Plan masse et de situation, extrait de http://cadastre.gouv.fr
Dess. André Céréza
IVR82_20136902110NUDA

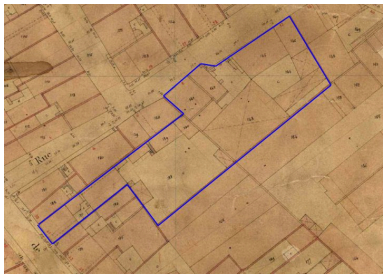

Plan masse des bâtiments de l'ancien hôpital, extrait du plan général de la ville de Lyon au 1/500, 1880-1886 (AC Lyon. 4S 217/1880-1886)
IVR82_20096901308NUCA

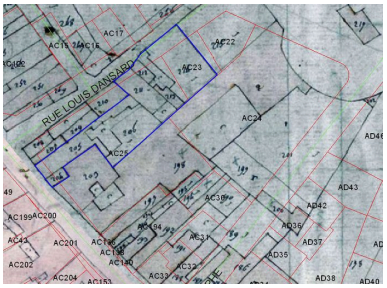

Plan masse des bâtiments de l'ancien Hôpital des Passants, extrait du plan cadastral de Lyon, 1825. Ech. 1/750
Dess. Maryannick Chalabi
IVR82_20096901305NUD

Elévation, grande rue de la Guillotière. Photogr. 2e quart XXe siècle (A. Musée HCL Lyon)
IVR82_20046906181NUCB

Vue de la rue des Passants depuis le sud. Photogr. 2e quart XXe siècle (A. Musée HCL Lyon)
IVR82_20046906182NUCB

Vue d'ensemble rue des Passants, vers le nord. Photogr. 2e quart XXe siècle (A. Musée HCL Lyon)
IVR82_20046906183NUCB

Vue d'ensemble rue des Passants, côté sud. Photogr. 2e quart XXe siècle (A. Musée HCL Lyon) IVR82_20046906184NUCB

Dossiers liés

Dossiers de synthèse :
Présentation du secteur d'étude Lyon Guillotière (IA69005009) Rhône-Alpes, Rhône, Lyon 7e, la Guillotière
Oeuvre(s) contenue(s) :
Oeuvre(s) en rapport :
Grande rue de la Guillotière (IA69005036) Rhône-Alpes, Rhône, Lyon 7e, la Guillotière, grande rue de la Guillotière
Rue des Passants, puis des Quatre-Ruelles, actuellement rue Louis-Dansard (IA69007543) Rhône-Alpes, Rhône, Lyon 7e
Immeuble Le Chapeau rouge (IA69005099) Rhône-Alpes, Rhône, Lyon 7e, la Guillotière, 41-47 grande rue de la Guillotière , 2-6 rue Louis-Dansard

Auteur(s) du dossier : Maryannick Chalabi
Copyright(s) : © Région Rhône-Alpes, Inventaire général du patrimoine culturel ; © Ville de Lyon

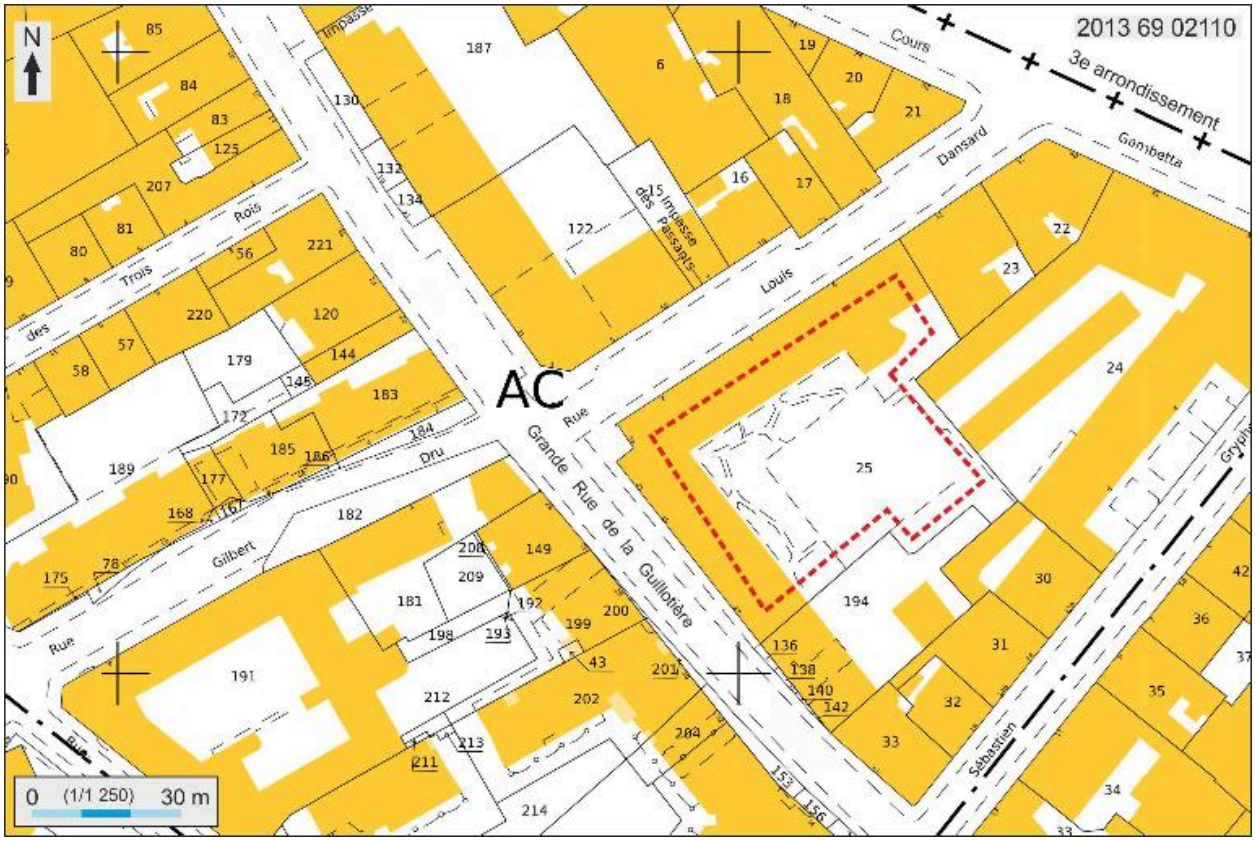

Plan masse et de situation, extrait de http://cadastre.gouv.fr

IVR82_20136902110NUDA
Auteur de l'illustration : André Céréza
Technique de relevé : reprise de fond ; Échelle : 1:1250
© Région Rhône-Alpes, Inventaire général du patrimoine culturel ; © Ministère des finances, CIDF, Service du cadastre
reproduction soumise à autorisation du titulaire des droits d'exploitation

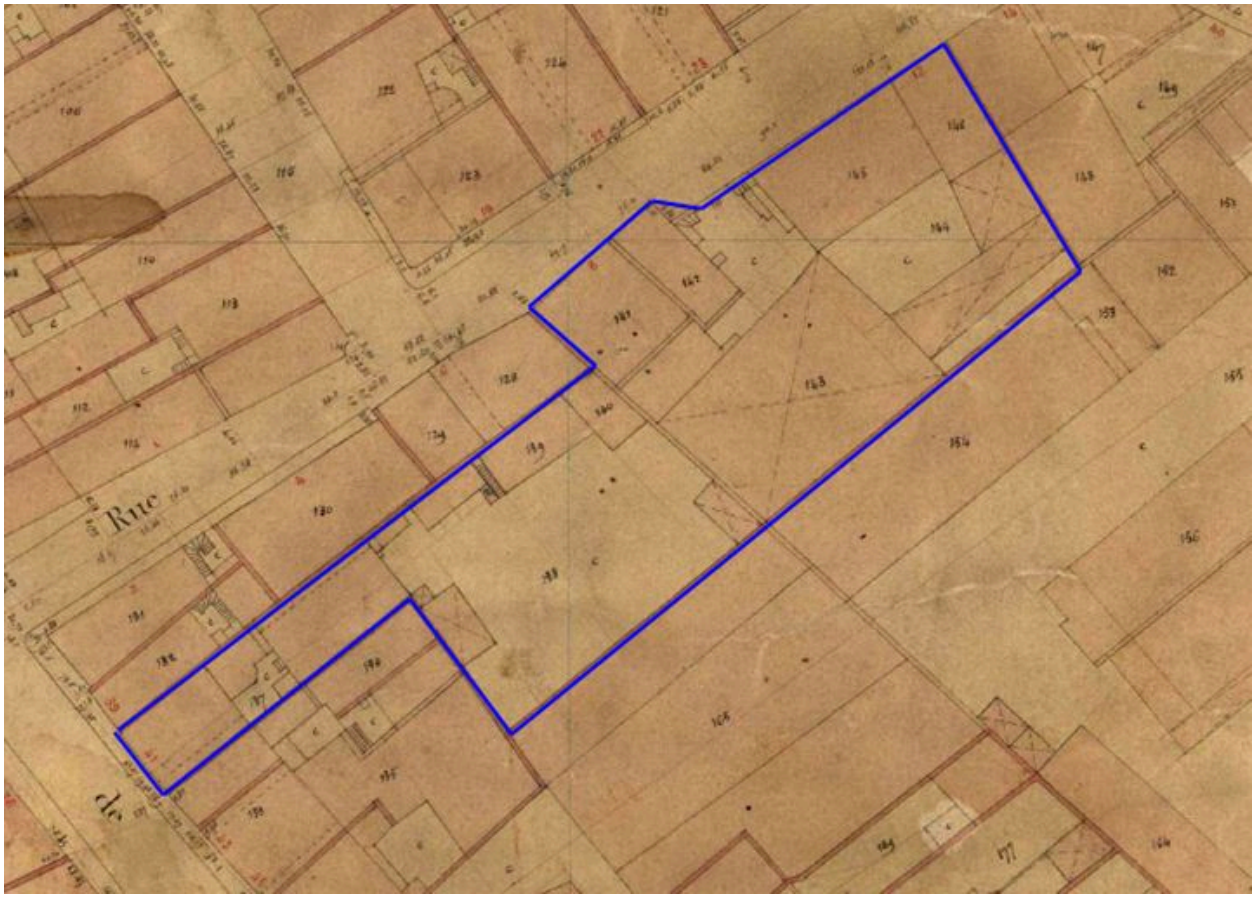

Plan masse des bâtiments de l'ancien hôpital, extrait du plan général de la ville de Lyon au 1/500, 1880-1886 (AC Lyon. 4S 217/1880-1886)

IVR82_20096901308NUCA
© Archives municipales de Lyon
reproduction soumise à autorisation du titulaire des droits d'exploitation

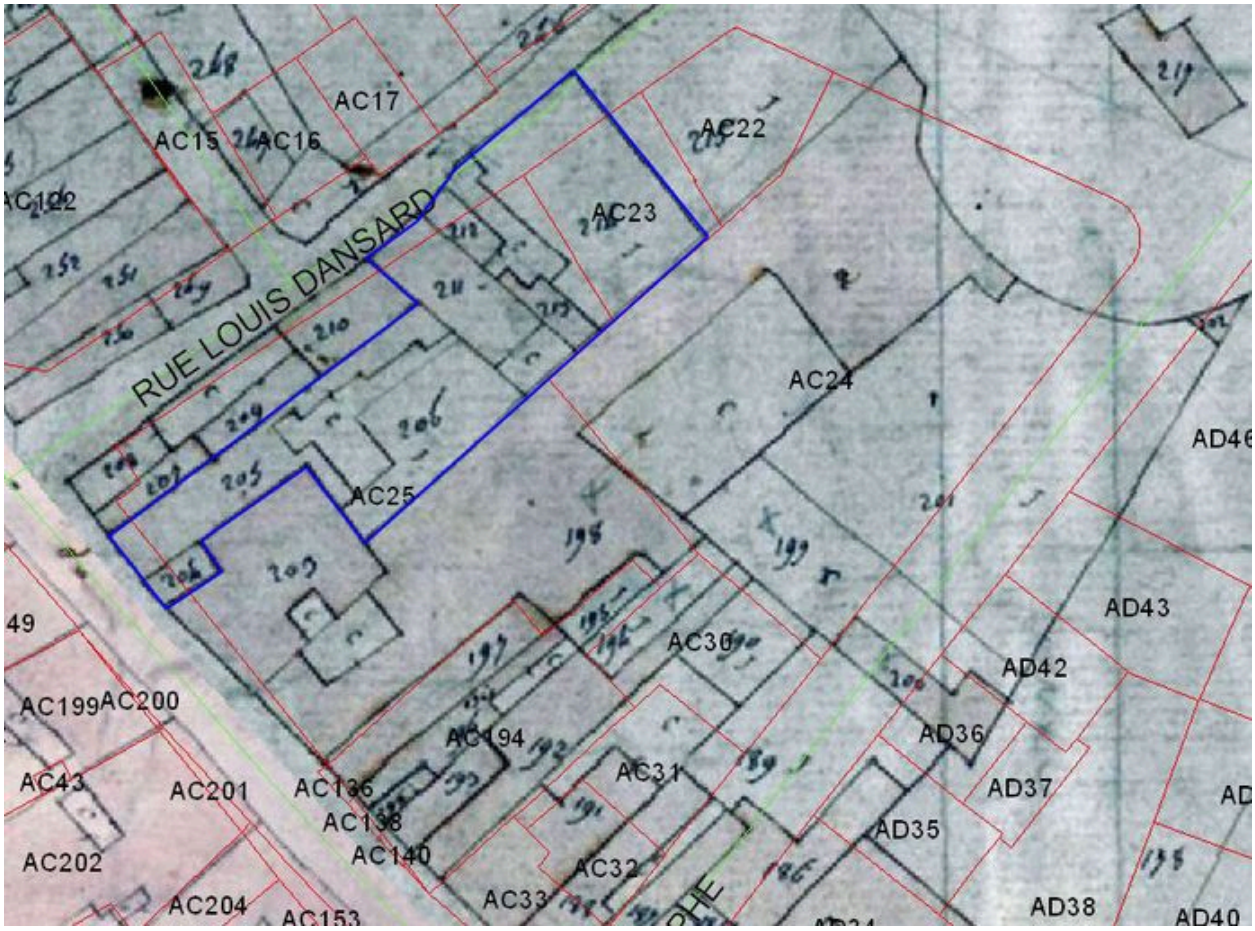

Plan masse des bâtiments de l'ancien Hôpital des Passants, extrait du plan cadastral de Lyon, 1825. Ech. 1/750

IVR82_20096901305NUD
Auteur de l'illustration : Maryannick Chalabi
Technique de relevé : reprise de fond ;
© Région Rhône-Alpes, Inventaire général du patrimoine culturel ; © Ville de Lyon
reproduction soumise à autorisation du titulaire des droits d'exploitation

Elévation, grande rue de la Guillotière. Photogr. 2e quart XXe siècle (A. Musée HCL Lyon)

IVR82_20046906181NUCB
© Musée des Hospices civils de Lyon
reproduction soumise à autorisation du titulaire des droits d'exploitation

Vue de la rue des Passants depuis le sud. Photogr. 2e quart XXe siècle (A. Musée HCL Lyon)

IVR82_20046906182NUCB
© Musée des Hospices civils de Lyon
reproduction soumise à autorisation du titulaire des droits d'exploitation

Vue d'ensemble rue des Passants, vers le nord. Photogr. 2e quart XXe siècle (A. Musée HCL Lyon)

IVR82_20046906183NUCB
© Musée des Hospices civils de Lyon
reproduction soumise à autorisation du titulaire des droits d'exploitation

Vue d'ensemble rue des Passants, côté sud. Photogr. 2e quart XXe siècle (A. Musée HCL Lyon)

IVR82_20046906184NUCB
© Musée des Hospices civils de Lyon
reproduction soumise à autorisation du titulaire des droits d'exploitation