Rhône-Alpes, Loire
Champdieu
le bourg

Portail occidental

Références du dossier

Numéro de dossier : IM42002026
Date de l'enquête initiale : 2003
Date(s) de rédaction : 2010
Cadre de l'étude : inventaire topographique
Degré d'étude : étudié

Désignation

Dénomination : portail

Compléments de localisation

Milieu d'implantation : en village

Historique

Le portail fait partie de la première campagne de construction de l'église (2e moitié 11e siècle). Le chapiteau orné d'une sirène est représentatif de l'influence du style auvergnat sur cet édifice.

Période(s) principale(s) : 2e moitié 11e siècle
Auteur(s) de l'oeuvre : auteur inconnu

Description

Portail en arc en plein cintre supporté par deux colonnettes à chapiteaux sculptés en bas-relief. La base des colonnettes est à double tore ; l'astragale est solidaire du chapiteau. Le rouleau d'archivolte est bordé d'une frise de billettes qui se retourne horizontalement à la base de l'arc pour régner en cordon sur la façade occidentale.

Eléments descriptifs

Catégorie(s) technique(s) : sculpture

Matériaux : granite décor en bas-relief, gravé

Mesures :
Dimensions non prises.

Représentations :
billette
à poste
sirène poisson
volute
feuille d'acanthe

Le rouleau d'archivolte est bordé d'une frise de billettes puis d'une frise de postes (tournées vers l'extérieur à partir du sommet de l'arc). Le claveau à droite de la ligne médiane de l'arc est orné d'une pointe gravée. Le chapiteau de droite s'inspire du modèle corinthien, avec une corbeille de pseudo feuilles d'acanthes et des volutes aux angles. Le chapiteau de

gauche est orné d'une sirène dont le corps est sur l'angle du chapiteau ; elle tient ses deux queues de poisson, qui partent chacune sur une face.

État de conservation

oeuvre restaurée

Le cordon de billettes a été restauré (milieu 20e siècle). L'état du portail avant travaux est documenté par la photographie du fonds Brassart. Les morceau refaits, plus clairs, apparaissent très visiblement sur les photographies de Louis Bernard (1973).

Statut, intérêt et protection

Intérêt de l'œuvre : à signaler
Statut de la propriété : propriété de la commune

Illustrations

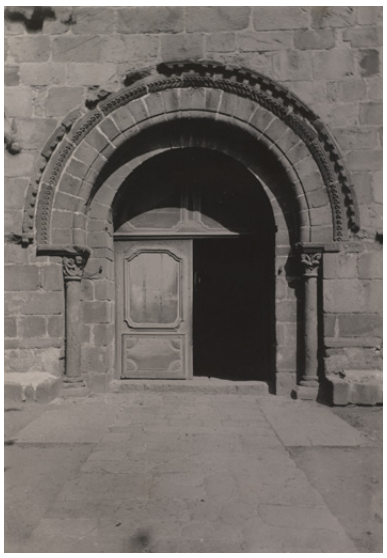

Champdieu. G. Brassart.
[Vue du portail occidental.].
Photographie noir et blanc,
18,1x13 cm. B Diana Montbrison.
Fonds Brassart, liasse 5036
Repro. Eric Dessert,
Autr. Gabriel Brassart
IVR82_20084200194NUCA

Vue d'ensemble.
Phot. Eric Dessert
IVR82_20034201218X

Vue du chapiteau de droite.
Phot. Eric Dessert
IVR82_20034201219X

Vue du chapiteau de gauche.
Phot. Eric Dessert

IVR82_20034201229X

Dossiers liés

Oeuvre(s) contenue(s) :

Auteur(s) du dossier : Caroline Guibaud
Copyright(s) : © Région Rhône-Alpes, Inventaire général du patrimoine culturel ; © Conseil général de la Loire

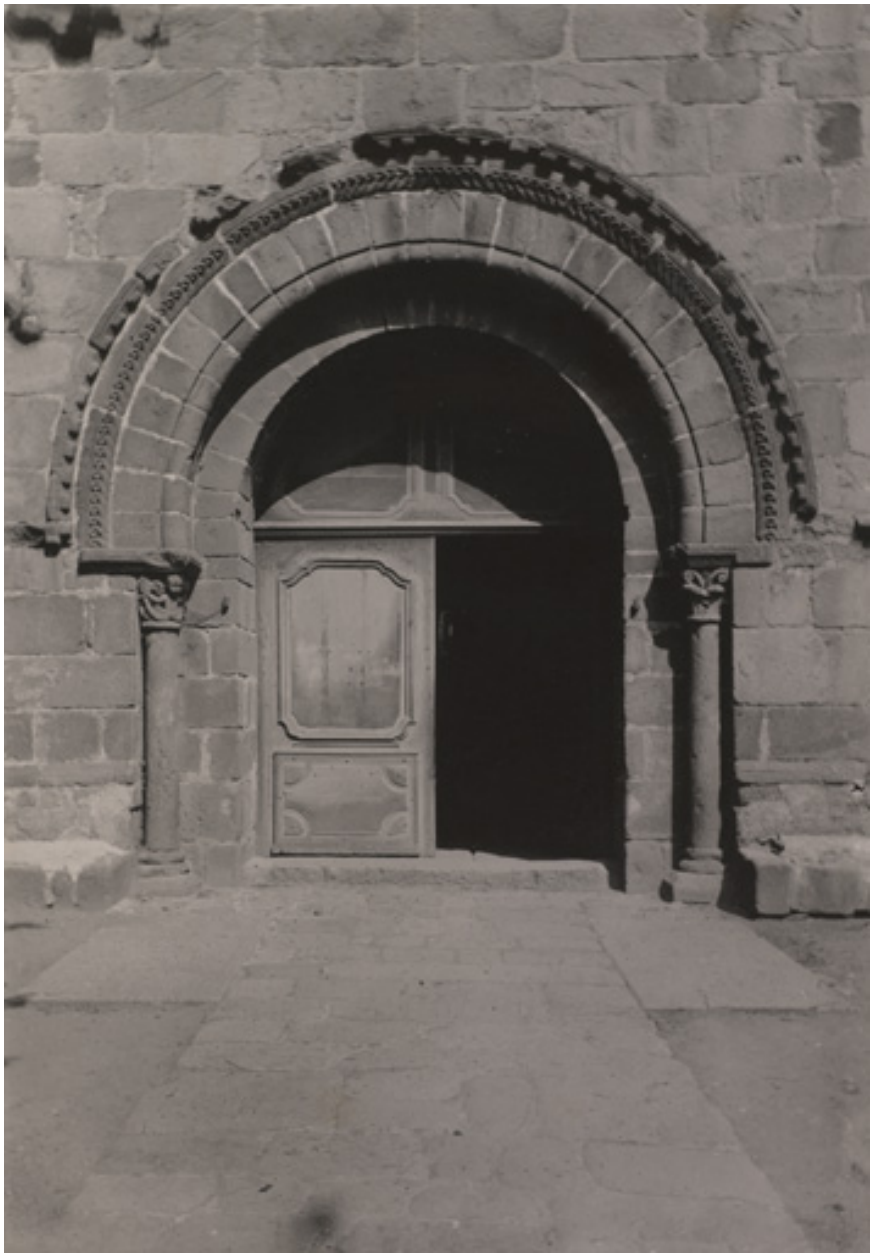

Champdieu. G. Brassart. [Vue du portail occidental.]. Photographie noir et blanc, 18,1x13 cm. B Diana Montbrison. Fonds Brassart, liasse 5036

IVR82_20084200194NUCA
Auteur de l'illustration (reproduction) : Eric Dessert
Auteur du document reproduit : Gabriel Brassart
© Région Rhône-Alpes, Inventaire général du patrimoine culturel ; © Bibliothèque de la Diana, Montbrison
reproduction soumise à autorisation du titulaire des droits d'exploitation

Vue d'ensemble.

IVR82_20034201218X
Auteur de l'illustration : Eric Dessert
© Région Rhône-Alpes, Inventaire général du patrimoine culturel
reproduction soumise à autorisation du titulaire des droits d'exploitation

Vue du chapiteau de droite.

IVR82_20034201219X
Auteur de l'illustration : Eric Dessert
© Région Rhône-Alpes, Inventaire général du patrimoine culturel
reproduction soumise à autorisation du titulaire des droits d'exploitation

Vue du chapiteau de gauche.

IVR82_20034201229X
Auteur de l'illustration : Eric Dessert
© Région Rhône-Alpes, Inventaire général du patrimoine culturel
reproduction soumise à autorisation du titulaire des droits d'exploitation