



Lyon 2e
Confluent
3bis cours Charlemagne

Immeuble

Références du dossier

Numéro de dossier : IA69000801
Date de l'enquête initiale : 2001
Date(s) de rédaction : 2001
Cadre de l'étude : inventaire topographique Inventaire de la Ville de Lyon
Degré d'étude : repéré

Désignation

Dénomination : immeuble
Parties constituantes non étudiées : cour

Compléments de localisation

Milieu d'implantation : en ville
Références cadastrales : 1999. AZ 10 partie est

Historique

Immeuble sur cour construit en 1925 sur les plans de l'architecte B. Guérin.
Période(s) principale(s) : 2e quart 20e siècle
Dates : 1925 (daté par source)
Auteur(s) de l'oeuvre : B. Guérin (architecte, attribution par source)
Personne(s) liée(s) à l'histoire de l'oeuvre : Louis Sadin (commanditaire)

Description

Entrée commune avec le 3 cours Charlemagne ; les cours des deux immeubles communiquent.

Éléments descriptifs

Typologies et état de conservation

Typologies : immeuble en fond de cour ; immeuble à un corps de bâtiment
État de conservation : bon état

Statut, intérêt et protection

Statut de la propriété : propriété privée

Références documentaires

Documents figurés

- **Maison de M. Sadin à construire, 3 cours Charlemagne, sur cour. Plan du sous-sol. Plan du**

Maison de M. Sadin à construire, 3 cours Charlemagne, sur cour. Plan du sous-sol. Plan du rez-de-chaussée / B. Guérin, février 1925. 1 : 50 (AC Lyon : 1097 WP 071 Fichiers sanitaires cours Charlemagne 1-24)

- **Maison de M. Sadin à construire sur cour, 3 cours Charlemagne. Plans des étages / B. Guérin, Maison de M. Sadin à construire sur cour, 3 cours Charlemagne. Plans des étages / B. Guérin, février 1925. 1 : 50 (AC Lyon : 1097 WP 071 Fichiers sanitaires cours Charlemagne 1-24)**
- **Maison de M. Sadin à construire sur cour, 3 cours Charlemagne. Façades et coupes / B. Guérin, Maison de M. Sadin à construire sur cour, 3 cours Charlemagne. Façades et coupes / B. Guérin, février 1925. 1 : 50 (AC Lyon : 1097 WP 071 Fichiers sanitaires cours Charlemagne 1-24)**
p.

Illustrations

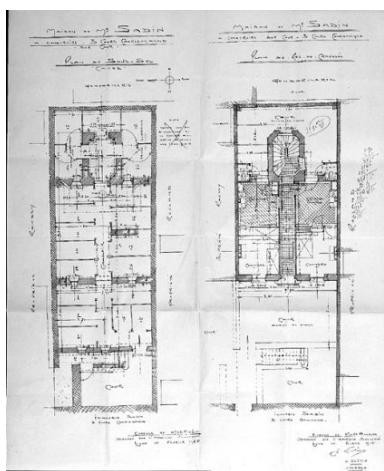

Plans / B. Guérin, février 1925
(AC Lyon : 1097 WP 071)
Phot. Jean-Marie Refflé,
Autr. Guérin B. (architecte)
IVR82_20026900073P

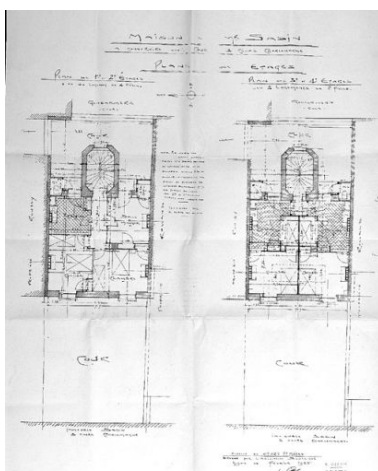

Plans des étages / B. Guérin, février 1925 (AC Lyon : 1097 WP 071)
Phot. Jean-Marie Refflé,
Autr. Guérin B. (architecte)
IVR82_20026900075P

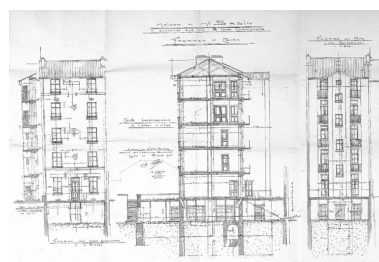

Elévations et coupes / B. Guérin, février 1925 (AC Lyon : 1097 WP 071)
Phot. Jean-Marie Refflé,
Autr. Guérin B. (architecte)
IVR82_20026900074P



Vue générale
Phot. Maryannick Chalabi
IVR82_20016901279NUCA



Vue de la cour depuis le nord-est
Phot. Maryannick Chalabi
IVR82_20016901276NUCA



Elévation postérieure de l'immeuble sur cour
Phot. Jean-Marie Refflé
IVR82_20016901761P

Dossiers liés

Dossiers de synthèse :

Immeuble (IA69000496) Lyon 2e, Confluent

Oeuvre(s) contenue(s) :

Oeuvre(s) en rapport :

Avenue dite cours Charlemagne (IA69000429) Rhône-Alpes, Rhône, Lyon 2e, Confluent, cours Charlemagne

Ensemble d'édifices à cour commune (IA69000800) Lyon 2e, Confluent, 3-3bis cours Charlemagne

Auteur(s) du dossier : Maryannick Chalabi, Chantal Archer-Galéa

Copyright(s) : © Région Rhône-Alpes, Inventaire général du patrimoine culturel ; © Ville de Lyon

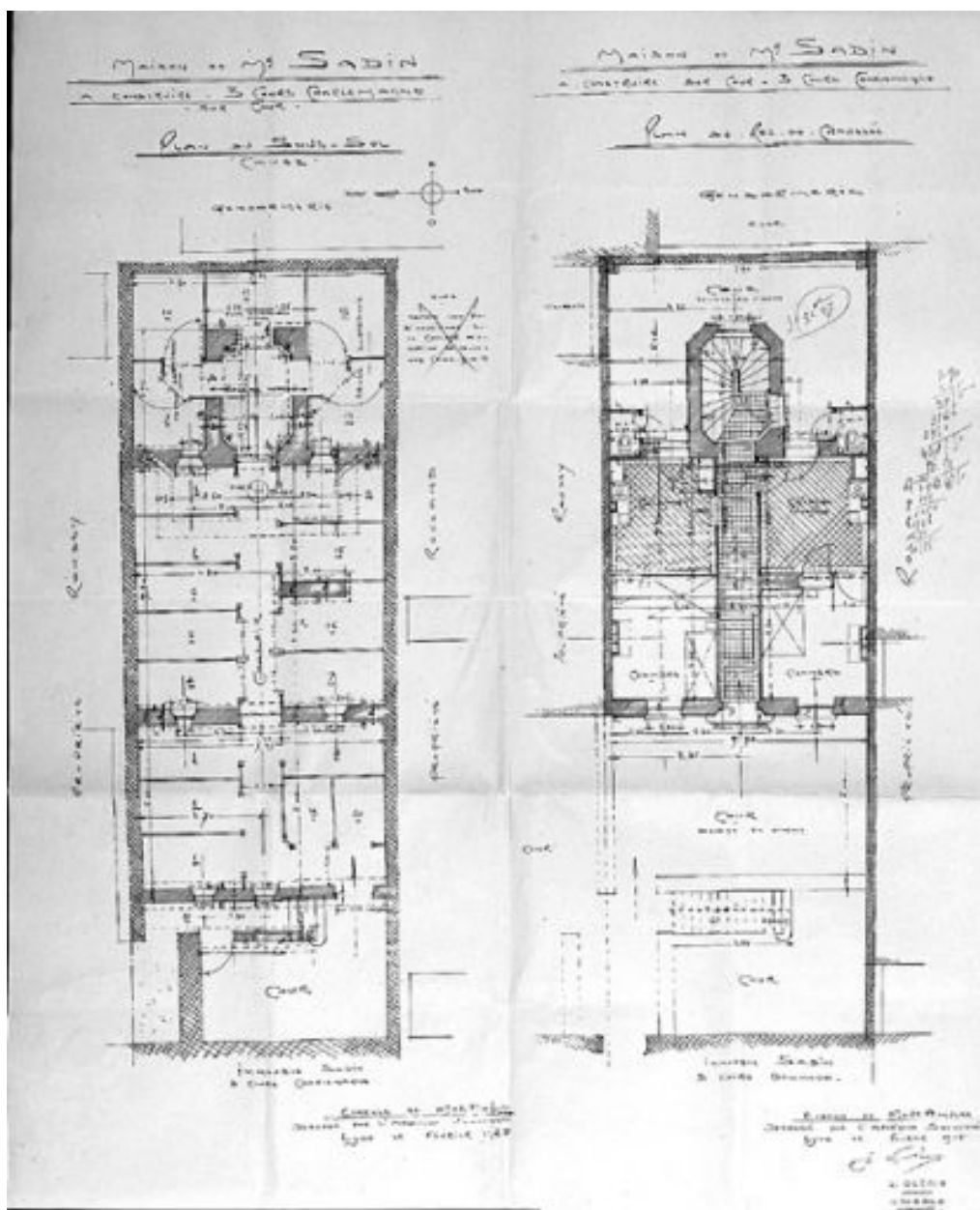

Plans / B. Guérin, février 1925 (AC Lyon : 1097 WP 071)

Référence du document reproduit :

- **Maison de M. Sadin à construire, 3 cours Charlemagne, sur cour. Plan du sous-sol. Plan du rez-de-chaussée / B. Guérin, février 1925. 1 : 50 (AC Lyon : 1097 WP 071 Fichiers sanitaires cours Charlemagne 1-24)**

IVR82_20026900073P

Auteur de l'illustration : Jean-Marie Refflé

Auteur du document reproduit : Guérin B. (architecte)

Échelle : 1 : 50

© Région Rhône-Alpes, Inventaire général du patrimoine culturel ; © Ville de Lyon
reproduction soumise à autorisation du titulaire des droits d'exploitation

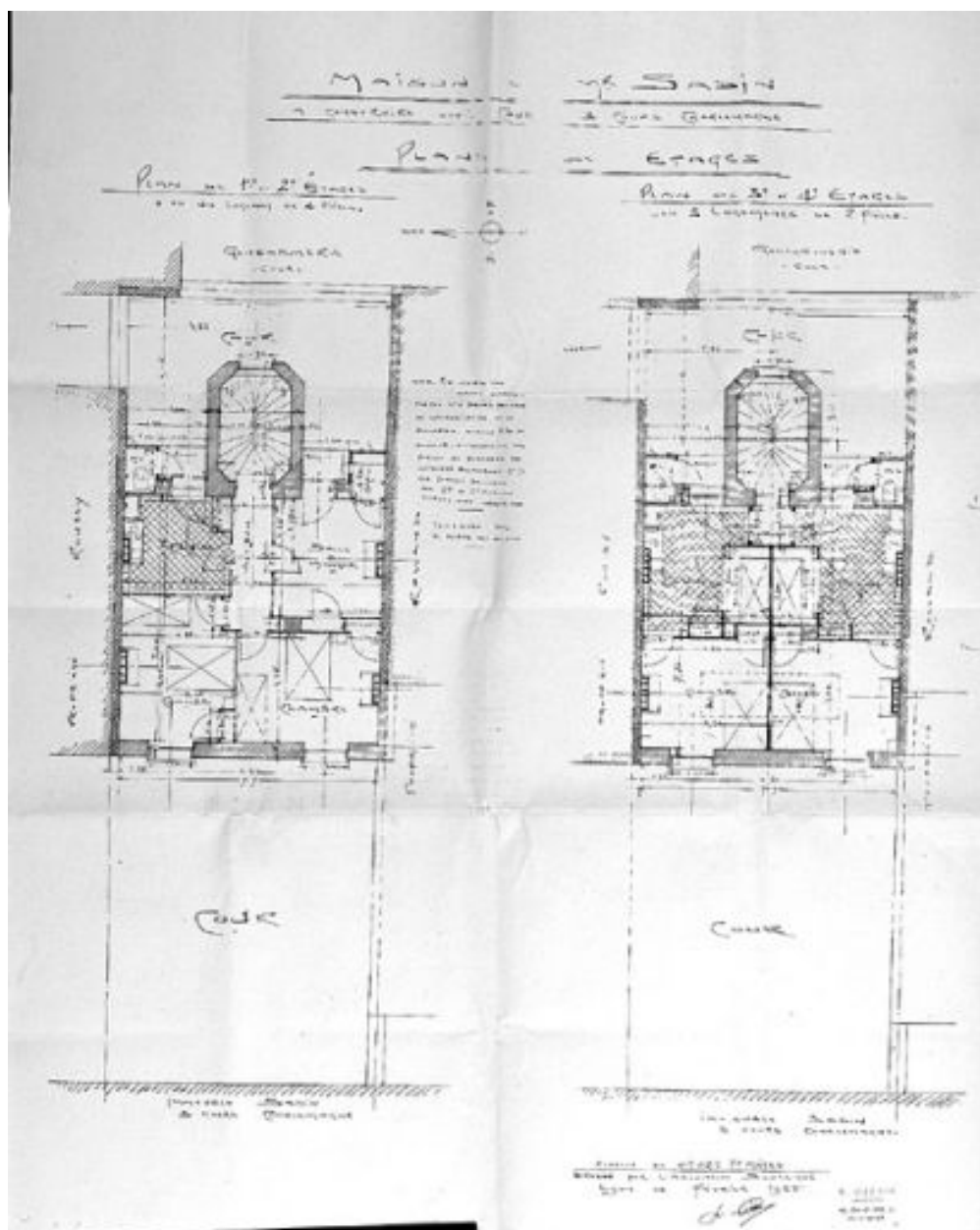

Plans des étages / B. Guérin, février 1925 (AC Lyon : 1097 WP 071)

Référence du document reproduit :

- **Maison de M. Sadin à construire sur cour, 3 cours Charlemagne. Plans des étages / B. Guérin, Maison de M. Sadin à construire sur cour, 3 cours Charlemagne. Plans des étages / B. Guérin, février 1925. 1 : 50 (AC Lyon : 1097 WP 071 Fichiers sanitaires cours Charlemagne 1-24)**

IVR82_20026900075P

Auteur de l'illustration : Jean-Marie Refflé

Auteur du document reproduit : Guérin B. (architecte)

Échelle : 1 : 50

© Région Rhône-Alpes, Inventaire général du patrimoine culturel ; © Ville de Lyon
reproduction soumise à autorisation du titulaire des droits d'exploitation

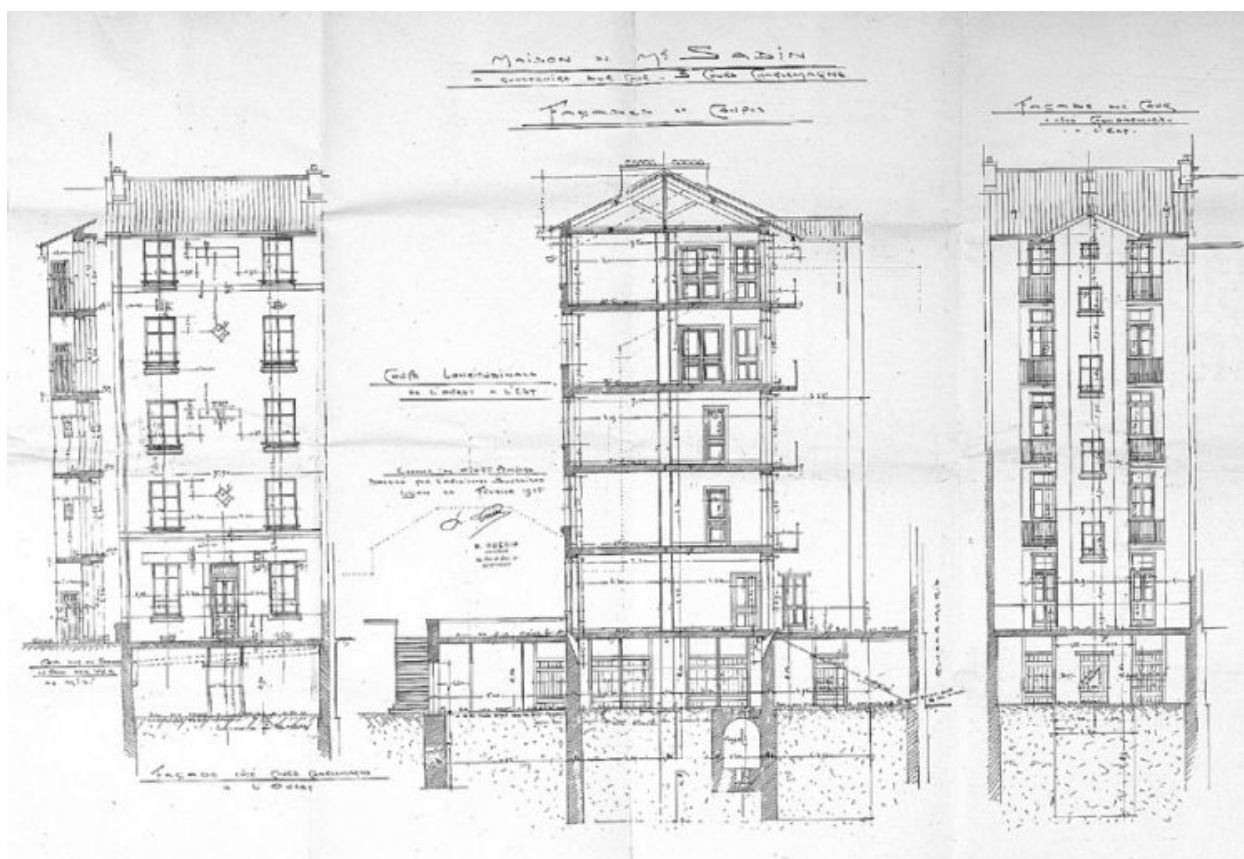

Elévations et coupes / B. Guérin, février 1925 (AC Lyon : 1097 WP 071)

Référence du document reproduit :

- **Maison de M. Sadin à construire sur cour, 3 cours Charlemagne. Façades et coupes / B. Guérin, Maison de M. Sadin à construire sur cour, 3 cours Charlemagne. Façades et coupes / B. Guérin, février 1925. 1 : 50 (AC Lyon : 1097 WP 071 Fichiers sanitaires cours Charlemagne 1-24)**

IVR82_20026900074P

Auteur de l'illustration : Jean-Marie Refflé

Auteur du document reproduit : Guérin B. (architecte)

Échelle : 1 : 50

© Région Rhône-Alpes, Inventaire général du patrimoine culturel ; © Ville de Lyon
reproduction soumise à autorisation du titulaire des droits d'exploitation



Vue générale

IVR82_20016901279NUCA

Auteur de l'illustration : Maryannick Chalabi

© Région Rhône-Alpes, Inventaire général du patrimoine culturel ; © Ville de Lyon
reproduction soumise à autorisation du titulaire des droits d'exploitation



Vue de la cour depuis le nord-est

IVR82_20016901276NUCA

Auteur de l'illustration : Maryannick Chalabi

© Région Rhône-Alpes, Inventaire général du patrimoine culturel ; © Ville de Lyon
reproduction soumise à autorisation du titulaire des droits d'exploitation



Elévation postérieure de l'immeuble sur cour

IVR82_20016901761P

Auteur de l'illustration : Jean-Marie Refflé

© Région Rhône-Alpes, Inventaire général du patrimoine culturel ; © Ville de Lyon
reproduction soumise à autorisation du titulaire des droits d'exploitation