



Auvergne, Puy-de-Dôme
Randan

tasse dite "tasse café hessoise" du service dit "service d'apparat du château de Randan"

Références du dossier

Numéro de dossier : IM63006948

Date de l'enquête initiale : 2021

Date(s) de rédaction : 2022

Cadre de l'étude : opération ponctuelle Inventaire du fonds mobilier du domaine royal de Randan

Degré d'étude : étudié

Désignation

Dénomination : tasse

Compléments de localisation

Historique

Cette tasse achevée en 1840 appartient à l'ensemble des 139 pièces faisant partie du service de 60 couverts commandés par le Roi en 1838 pour le château de S.A.R. Madame de Randan (Madame Adélaïde). Le service de 1350 pièces environ commandé en 1838 sera livré en 1842.

Période(s) principale(s) : 2e quart 19e siècle

Auteur(s) de l'oeuvre : Manufacture de Sèvres (fabricant), Jean-Baptiste Allard (réparateur, ?), Jean-Louis Moyez (doreur)

Lieu d'exécution : Île-de-France, Hauts-de-Seine, Sèvres

Description

Service à fond vert dit "fond vert de moufle".

Éléments descriptifs

Catégorie(s) technique(s) : céramique

Matériaux : porcelaine

Mesures : h : 7,3 cmla : 9,3 cm

Représentations :

frise

rinceau

entrelacs

papillon

fleur

rose

Inscriptions & marques : marque d'auteur

Précisions et transcriptions :

Au revers : marque du château de Randan ; marque de la manufacture de Sèvres et de l'année d'achèvement de la pièce : 1840 ; marque en creux : année de fabrication du biscuit : 37-10, ; marque en creux : marque de céramiste : AI, autre marque : C ; marque de peintre : absence de marque ; marque de doreur : M

Statut, intérêt et protection

Statut de la propriété : propriété de la région

Références documentaires

Bibliographie

- **Le service du roi Louis-Philippe à Fontainebleau. 1989**
BARBE, Gérard. **Le service du roi Louis-Philippe à Fontainebleau.** [chez l'auteur] ; Albi : Imp. Atelier Graphique Saint-Jean, 1989.
p. 94 ; 133 ; 144-145 ; 147 ;

Périodiques

- **Les marques en creux de la porcelaine de Sèvres (1801-1871). 1980**
CHEVALLIER, Bernard. **Les marques en creux de la porcelaine de Sèvres (1801-1871).** *Revue des Amis Suisses de la Céramique*, 1980, p. 5-23.
p.7
Région Auvergne-Rhône-Alpes, SRI, site de Clermont

Données complémentaires

F-MDT-Randan

Numéro d'inventaire	DR 2008-24
NCVENT	CR 2008-18

Illustrations



Vue du dessous de la tasse
Phot. Christian Parisey
IVR84_20226300071NUC4A

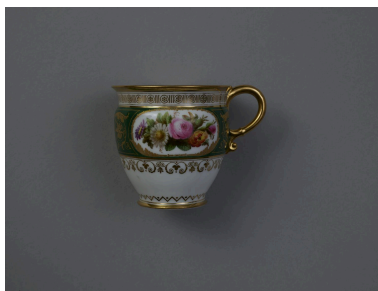

Vue générale
Phot. Christian Parisey
IVR84_20226300070NUC4A

Dossiers liés

Est partie constituante de : Ensemble de 138 pièces du service dit "service d'apparat du château de Randan" (IM63006841) Auvergne, Puy-de-Dôme, Randan

Auteur(s) du dossier : Maryse Durin-Tercelin, Maryse Durin-Tercelin

Copyright(s) : © Région Auvergne-Rhône-Alpes, Inventaire général du patrimoine culturel



Vue du dessous de la tasse

IVR84_20226300071NUC4A

Auteur de l'illustration : Christian Parisey

© Région Auvergne-Rhône-Alpes, Inventaire général du patrimoine culturel
communication libre, reproduction soumise à autorisation



Vue générale

IVR84_20226300070NUC4A

Auteur de l'illustration : Christian Parisey

© Région Auvergne-Rhône-Alpes, Inventaire général du patrimoine culturel
communication libre, reproduction soumise à autorisation