Rhône-Alpes, Haute-Savoie
Faverges
le Villard

Ecart du Villard

Références du dossier

Numéro de dossier : IA74001743
Date de l'enquête initiale : 2012
Date(s) de rédaction : 2012
Cadre de l'étude : inventaire topographique Inventaire du Parc naturel régional du Massif des Bauges
Degré d'étude : monographié

Désignation

Dénomination : écart

Compléments de localisation

Milieu d'implantation : bâti dense
Références cadastrales :

Historique

Le hameau du Villard autrefois au pied d´un coteau viticole occupant les contreforts de la Montagne du Villard a perdu sa vocation viticole à partir de la seconde moitié du XXe siècle. La plupart des fermes du hameau avaient donc une double activité avec les vignes dont le vin était vendu dans les commerces des environs et la production le lait qui était vendu à la fruitière située sur la route de Vesonne. Comme ceux des hameaux de Vesonne et de Mont-Bogon les habitants du Villard menaient l´été leurs bêtes dans l´alpage du Planay où ils payaient un berger pour s´occuper des bêtes. L'abbaye de Talloires possédait dans ce hameau des biens, et une ancienne ferme disposant de grande caves voûtés est réputée pour être une ancienne dépendance de cette dernière. Un atelier de charron fonctionna dans le village au début du XXe siècle. Toujours en place, l'atelier est désormais intégré dans une maison d'habitation construite autour. Quelques dates portées : 1793 (I XI I) : poutre d'une ferme (A3 1013) 1830 : croix monumentale 1860 : four à pain 1867 : linteau de porte (A3 2441) 1903 : Croix monumentale 1923 : linteau de porte (A3 1007)

Période(s) principale(s) : 18e siècle, 19e siècle

Description

Le hameau du Villard est situé en fond de vallée au entre la Montagne du Villard au nord, la plaine agricole à l´est et les marais de Giez au sud et à l´est. Le Nant de Montmin borde le village au sud. Village centré d´une petite place formant carrefour, il a été peu modifié dans sa structure et les évolutions contemporaines sont surtout le fait de constructions dans la plaine agricole et en particulier le long de la route de Vesonne.

Eléments descriptifs

Illustrations

Vue générale du hameau depuis la route du Mont-Bogon
Phot. Jérôme Daviet
IVR82_20127400806NUCA

Vue d'une ferme modifiée début XXe (A3 1007).
Phot. Jérôme Daviet
IVR82_20127400850NUCA

Détail d'un linteau de porte avec la date 1923 sur ferme modifiée au début du Xxe siècle (A3 1007)
Phot. Jérôme Daviet
IVR82_20127400851NUCA

Vue d'un ensemble fermier transformé (A3 2 668)
Phot. Jérôme Daviet
IVR82_20127400852NUCA

porte à accolade sur une ancienne ferme au couer du hameau (A3 965, 966)
Phot. Jérôme Daviet
IVR82_20127400853NUCA

Ancien linteau de porte portant l'inscription AL.N. 1867 (A3 2441)
Phot. Jérôme Daviet
IVR82_20127400854NUCA

Vue de la façade d'une ancienne ferme portant la date de 1867 (A3 2441).
Phot. Jérôme Daviet
IVR82_20127400856NUCA

Vue d'un ancien ensemble fermier qui aurait appartenu à l'abbaye de Talloires (A3 952, 953,954, 959, 982, 983).
Phot. Jérôme Daviet
IVR82_20127400855NUCA

Vue de la façade sur cour d'un ancien corps de ferme qui aurait appartenu à l'abbaye de Talloires (A3 952, 953,954, 959, 982, 983).
Phot. Jérôme Daviet
IVR82_20127400857NUCA

Façade principale avec dépendances en retour d'angle d'une ancienne

Vue du pignon d'un corps de ferme qui aurait appartenu à

Vue d'une cave d'une ancienne ferme qui aurrait appartenue

ferme qui aurait appartenu à l'Abbaye de Talloires (A3 952, 953,954, 959, 982, 983).
Phot. Jérôme Daviet
IVR82_20127400858NUCA

l'abbaye de Tamié (A3 952, 953,954, 959, 982, 983).
Phot. Jérôme Daviet
IVR82_20127400859NUCA

à l'abbaye de Talloires (A3 952, 953,954, 959, 982, 983).
Phot. Jérôme Daviet
IVR82_20127400860NUCA

Façade d'une ancienne maison avec encadrements chanfreinés (A3 2091)
Phot. Jérôme Daviet
IVR82_20127400861NUCA

Porte de cave en plein cintre sur une ancienne maison (A3 1031)
Phot. Jérôme Daviet
IVR82_20127400862NUCA

Façade d'une ferme en exploitation au coeur du hameau (A3 970, 973).
Phot. Jérôme Daviet
IVR82_20127400863NUCA

Vue de la façade d'une ferme en activité au coeur du hameau (A3 970, 973).
Phot. Jérôme Daviet
IVR82_20127400864NUCA

Vue de trois quarts d'une ferme encore en activité au coeur du hameau (A3 970, 973).
Phot. Jérôme Daviet
IVR82_20127400865NUCA

Détail d'une ferme encore en activité dans le coeur du hameau (A3 970, 973).
Phot. Jérôme Daviet
IVR82_20127400866NUCA

façade d'une ancienne ferme (A3 2586).
Phot. Jérôme Daviet
IVR82_20127400867NUCA

Scie à ruban à l'ntérieur d'un ancien atelier de charron (A3 984).
Phot. Jérôme Daviet

Poulies et outils au mur d'un ancien atelier de charron (A3 984).
Phot. Jérôme Daviet
IVR82_20127400869NUCA

IVR82_20127400868NUCA

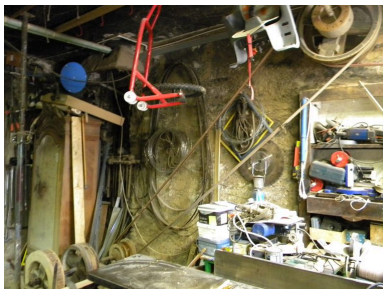

Système d'entrainement des machines dans un ancien atelier de charron (A3 984)
Phot. Jérôme Daviet
IVR82_20127400870NUCA

Système de renvoie d'angle des courroies d'entrainement dans un ancien atelier de charron (A3 984).
Phot. Jérôme Daviet
IVR82_20127400871NUCA

Roue fabriquée dans l'ancien atelier de charron (A3 984)
Phot. Jérôme Daviet
IVR82_20127400872NUCA

Dossiers liés

Dossiers de synthèse :
Présentation de la commune de Faverges (IA74001741) Rhône-Alpes, Haute-Savoie, Faverges
Oeuvre(s) contenue(s) :
Oeuvre(s) en rapport :
Croix de mission (IA74001791) Rhône-Alpes, Haute-Savoie, Faverges, le Villard, route du Villard
Croix monumentale (IA74001783) Rhône-Alpes, Haute-Savoie, Faverges, le Villard, route du Villard
Ferme (n°1) (IA74001782) Rhône-Alpes, Haute-Savoie, Faverges, le Villard, route du Villard
Ferme (n°2) (IA74001784) Rhône-Alpes, Haute-Savoie, Faverges, le Villard, route du Villard
Ferme (n°3) (IA74001785) Rhône-Alpes, Haute-Savoie, Faverges, le Villard, route du Villard
Fontaine (IA74001789) Faverges, le Villard, route du Villard
Fontaine, lavoir (IA74001787) Faverges, le Villard, passage des charrons
Four à pain du Villard (IA74001788) Faverges, le Villard, route du Villard
Grange, étable (IA74001786) Rhône-Alpes, Haute-Savoie, Faverges, le Villard, chemin de Vesonne
Grange-étable (n°2) (IA74001790) Rhône-Alpes, Haute-Savoie, Faverges, le Villard, route du Villard
Hangar aux pompes (IA74001780) Rhône-Alpes, Haute-Savoie, Faverges, le Villard, route du Villard

Auteur(s) du dossier : Jérôme Daviet
Copyright(s) : © Région Rhône-Alpes, Inventaire général du patrimoine culturel ; © Parc naturel régional du Massif des Bauges

Vue générale du hameau depuis la route du Mont-Bogon

IVR82_20127400806NUCA
Auteur de l'illustration : Jérôme Daviet
© Région Rhône-Alpes, Inventaire général du patrimoine culturel ; © Parc naturel régional du Massif des Bauges
reproduction soumise à autorisation du titulaire des droits d'exploitation

Vue d'une ferme modifiée début XXe (A3 1007).

IVR82_20127400850NUCA
Auteur de l'illustration : Jérôme Daviet
© Région Rhône-Alpes, Inventaire général du patrimoine culturel ; © Parc naturel régional du Massif des Bauges
reproduction soumise à autorisation du titulaire des droits d'exploitation

Détail d'un linteau de porte avec la date 1923 sur ferme modifiée au début du Xxe siècle (A3 1007)

IVR82_20127400851NUCA
Auteur de l'illustration : Jérôme Daviet
© Région Rhône-Alpes, Inventaire général du patrimoine culturel ; © Parc naturel régional du Massif des Bauges
reproduction soumise à autorisation du titulaire des droits d'exploitation

Vue d'un ensemble fermier transformé (A3 2 668)

IVR82_20127400852NUCA
Auteur de l'illustration : Jérôme Daviet
© Région Rhône-Alpes, Inventaire général du patrimoine culturel ; © Parc naturel régional du Massif des Bauges
reproduction soumise à autorisation du titulaire des droits d'exploitation

porte à accolade sur une ancienne ferme au couer du hameau (A3 965, 966)

IVR82_20127400853NUCA
Auteur de l'illustration : Jérôme Daviet
© Région Rhône-Alpes, Inventaire général du patrimoine culturel ; © Parc naturel régional du Massif des Bauges
reproduction soumise à autorisation du titulaire des droits d'exploitation

Ancien linteau de porte portant l'inscription AL.N. 1867 (A3 2441)

IVR82_20127400854NUCA
Auteur de l'illustration : Jérôme Daviet
© Région Rhône-Alpes, Inventaire général du patrimoine culturel ; © Parc naturel régional du Massif des Bauges
reproduction soumise à autorisation du titulaire des droits d'exploitation

Vue de la façade d'une ancienne ferme portant la date de 1867 (A3 2441).

IVR82_20127400856NUCA
Auteur de l'illustration : Jérôme Daviet
© Région Rhône-Alpes, Inventaire général du patrimoine culturel ; © Parc naturel régional du Massif des Bauges
reproduction soumise à autorisation du titulaire des droits d'exploitation

Vue d'un ancien ensemble fermier qui aurait appartenu à l'abbaye de Talloires (A3 952, 953,954, 959, 982, 983).

IVR82_20127400855NUCA
Auteur de l'illustration : Jérôme Daviet
© Région Rhône-Alpes, Inventaire général du patrimoine culturel ; © Parc naturel régional du Massif des Bauges
reproduction soumise à autorisation du titulaire des droits d'exploitation

Vue de la façade sur cour d'un ancien corps de ferme qui aurait appartenu à l'abbaye de Talloires (A3 952, 953,954, 959, 982, 983).

IVR82_20127400857NUCA
Auteur de l'illustration : Jérôme Daviet
© Région Rhône-Alpes, Inventaire général du patrimoine culturel ; © Parc naturel régional du Massif des Bauges
reproduction soumise à autorisation du titulaire des droits d'exploitation

Façade principale avec dépendances en retour d'angle d'une ancienne ferme qui aurait appartenu à l'Abbaye de Talloires (A3 952, 953,954, 959, 982, 983).

IVR82_20127400858NUCA
Auteur de l'illustration : Jérôme Daviet
© Région Rhône-Alpes, Inventaire général du patrimoine culturel ; © Parc naturel régional du Massif des Bauges
reproduction soumise à autorisation du titulaire des droits d'exploitation

Vue du pignon d'un corps de ferme qui aurait appartenu à l'abbaye de Tamié (A3 952, 953,954, 959, 982, 983).

IVR82_20127400859NUCA
Auteur de l'illustration : Jérôme Daviet
© Parc naturel régional du Massif des Bauges ; © Région Rhône-Alpes, Inventaire général du patrimoine culturel
reproduction soumise à autorisation du titulaire des droits d'exploitation

Vue d'une cave d'une ancienne ferme qui aurrait appartenue à l'abbaye de Talloires (A3 952, 953,954, 959, 982, 983).

IVR82_20127400860NUCA
Auteur de l'illustration : Jérôme Daviet
© Région Rhône-Alpes, Inventaire général du patrimoine culturel ; © Parc naturel régional du Massif des Bauges
reproduction soumise à autorisation du titulaire des droits d'exploitation

Façade d'une ancienne maison avec encadrements chanfreinés (A3 2091)

IVR82_20127400861NUCA
Auteur de l'illustration : Jérôme Daviet
© Région Rhône-Alpes, Inventaire général du patrimoine culturel ; © Parc naturel régional du Massif des Bauges
reproduction soumise à autorisation du titulaire des droits d'exploitation

Porte de cave en plein cintre sur une ancienne maison (A3 1031)

IVR82_20127400862NUCA
Auteur de l'illustration : Jérôme Daviet
© Région Rhône-Alpes, Inventaire général du patrimoine culturel ; © Parc naturel régional du Massif des Bauges
reproduction soumise à autorisation du titulaire des droits d'exploitation

Façade d'une ferme en exploitation au coeur du hameau (A3 970, 973).

IVR82_20127400863NUCA
Auteur de l'illustration : Jérôme Daviet
© Région Rhône-Alpes, Inventaire général du patrimoine culturel ; © Parc naturel régional du Massif des Bauges
reproduction soumise à autorisation du titulaire des droits d'exploitation

Vue de la façade d'une ferme en activité au coeur du hameau (A3 970, 973).

IVR82_20127400864NUCA
Auteur de l'illustration : Jérôme Daviet
© Région Rhône-Alpes, Inventaire général du patrimoine culturel ; © Parc naturel régional du Massif des Bauges
reproduction soumise à autorisation du titulaire des droits d'exploitation

Vue de trois quarts d'une ferme encore en activité au coeur du hameau (A3 970, 973).

IVR82_20127400865NUCA
Auteur de l'illustration : Jérôme Daviet
© Région Rhône-Alpes, Inventaire général du patrimoine culturel ; © Parc naturel régional du Massif des Bauges
reproduction soumise à autorisation du titulaire des droits d'exploitation

Détail d'une ferme encore en activité dans le coeur du hameau (A3 970, 973).

IVR82_20127400866NUCA
Auteur de l'illustration : Jérôme Daviet
© Région Rhône-Alpes, Inventaire général du patrimoine culturel ; © Parc naturel régional du Massif des Bauges
reproduction soumise à autorisation du titulaire des droits d'exploitation

façade d'une ancienne ferme (A3 2586).

IVR82_20127400867NUCA
Auteur de l'illustration : Jérôme Daviet
© Région Rhône-Alpes, Inventaire général du patrimoine culturel ; © Parc naturel régional du Massif des Bauges
reproduction soumise à autorisation du titulaire des droits d'exploitation

Scie à ruban à l'ntérieur d'un ancien atelier de charron (A3 984).

IVR82_20127400868NUCA
Auteur de l'illustration : Jérôme Daviet
© Région Rhône-Alpes, Inventaire général du patrimoine culturel ; © Parc naturel régional du Massif des Bauges
reproduction soumise à autorisation du titulaire des droits d'exploitation

Poulies et outils au mur d'un ancien atelier de charron (A3 984).

IVR82_20127400869NUCA
Auteur de l'illustration : Jérôme Daviet
© Région Rhône-Alpes, Inventaire général du patrimoine culturel ; © Parc naturel régional du Massif des Bauges
reproduction soumise à autorisation du titulaire des droits d'exploitation

Système d'entrainement des machines dans un ancien atelier de charron (A3 984)

IVR82_20127400870NUCA
Auteur de l'illustration : Jérôme Daviet
© Région Rhône-Alpes, Inventaire général du patrimoine culturel ; © Parc naturel régional du Massif des Bauges
reproduction soumise à autorisation du titulaire des droits d'exploitation

Système de renvoie d'angle des courroies d'entrainement dans un ancien atelier de charron (A3 984).

IVR82_20127400871NUCA
Auteur de l'illustration : Jérôme Daviet
© Région Rhône-Alpes, Inventaire général du patrimoine culturel ; © Parc naturel régional du Massif des Bauges
reproduction soumise à autorisation du titulaire des droits d'exploitation

Roue fabriquée dans l'ancien atelier de charron (A3 984)

IVR82_20127400872NUCA
Auteur de l'illustration : Jérôme Daviet
© Région Rhône-Alpes, Inventaire général du patrimoine culturel ; © Parc naturel régional du Massif des Bauges
reproduction soumise à autorisation du titulaire des droits d'exploitation