Rhône-Alpes, Savoie
Aix-les-Bains
Plaine de Marlioz
avenue de Marlioz

Hôtel de voyageurs, Hôtel Ariana

Références du dossier

Numéro de dossier : IA73001341
Date de l'enquête initiale : 2005
Date(s) de rédaction : 2005
Cadre de l'étude : inventaire topographique Inventaire de la Ville d'Aix-les-Bains
Degré d'étude : repéré

Désignation

Dénomination : hôtel de voyageurs
Appellation : Hôtel Ariana
Parties constituantes non étudiées : restaurant

Compléments de localisation

Milieu d'implantation : en écart
Références cadastrales : 1879, E, 486 ; 2005. AT 194, 249

Historique

Cet hôtel, inauguré en 1982, a été réalisé selon les plans de l'atelier parisien Gambert. C'est la première réalisation du complexe thermal et hôtelier du domaine de Marlioz.

Période(s) principale(s) : 4e quart 20e siècle
Dates : 1982 (daté par source)
Auteur(s) de l'oeuvre : Gambert de Loche Francis (architecte, attribution par source)

Description

L'hôtel est situé au sud de l'établissement thermal auquel il est relié par une galerie de circulation. De plan rectangulaire, il comporte un rez-de-chaussée débordant et trois étages carrés accessibles par un escalier intérieur situé dans l'angle nord-est et un escalier extérieur, en vis, relié à l'élévation sud par des passerelles en béton à chaque niveau. Chaque étage est occupé par des studios et des chambres répartis de part et d'autre d'un couloir central et ouverts en façade par des loggias formant redents. Le restaurant du rez-de-chaussée ouvre largement sur le parc par de grandes baies en arc segmentaire et donne sur une terrasse avec piscine couverte.

Eléments descriptifs

Matériau(x) du gros-oeuvre, mise en oeuvre et revêtement : béton
Matériau(x) de couverture : bitume
Étage(s) ou vaisseau(x) : sous-sol, rez-de-chaussée, 3 étages carrés
Type(s) de couverture : terrasse
Escaliers : escalier intérieur : escalier tournant à retours sans jour, en maçonnerie ; escalier de distribution extérieur : escalier en vis, en maçonnerie

Statut, intérêt et protection

Statut de la propriété : propriété privée

Références documentaires

Documents figurés

- **Ville d'Aix-les-Bains, ZAC du domaine de Marlioz. Relais de campagne. R. D. C. / Atelier Gambert.**
  Ville d'Aix-les-Bains, ZAC du domaine de Marlioz. Relais de campagne. R. D. C. / Atelier Gambert. Paris, juillet 1981. Ech. 1 : 100. 1 tirage de plan ; 70 x 91 cm (AC Aix-les-Bains : 1 T 32)

- **Ville d'Aix-les-Bains, ZAC du domaine de Marlioz. Relais de campagne. Niveau 1 à 3. Coupe AA /**
  Ville d'Aix-les-Bains, ZAC du domaine de Marlioz. Relais de campagne. Niveau 1 à 3. Coupe AA / Atelier Gambert. Paris, juillet 1981. Ech. 1 : 100. 1 tirage de plan ; 67 x 110 cm (AC Aix-les-Bains : 1 T 32)

- **Ville d'Aix-les-Bains, ZAC du domaine de Marlioz. Hôtels et résidences hôtelières. Cellules types /**
  Ville d'Aix-les-Bains, ZAC du domaine de Marlioz. Hôtels et résidences hôtelières. Cellules types / Atelier Gambert. Paris, juillet 1981. Ech. 1 : 50. 1 tirage de plan ; 62 x 90 cm (AC Aix-les-Bains : 1 T 32)

- **Ville d'Aix-les-Bains, ZAC du domaine de Marlioz. Relais de campagne. Façade ouest / Atelier**
  Ville d'Aix-les-Bains, ZAC du domaine de Marlioz. Relais de campagne. Façade ouest / Atelier Gambert. Paris, juillet 1981. Ech. 1 : 100. 1 tirage de plan ; 60 x 120 cm (AC Aix-les-Bains : 1 T 32)

- **Ville d'Aix-les-Bains, ZAC du domaine de Marlioz. Relais de campagne. Façade est / Atelier Gambert.**
  Ville d'Aix-les-Bains, ZAC du domaine de Marlioz. Relais de campagne. Façade est / Atelier Gambert. Paris, juillet 1981. Ech. 1 : 100. 1 tirage de plan ; 45 x 120 cm (AC Aix-les-Bains : 1 T 32)

- **Ville d'Aix-les-Bains. ZAC du domaine de Marlioz. Relais de campagne et thermes. Plan masse. 12 /**
  Ville d'Aix-les-Bains. ZAC du domaine de Marlioz. Relais de campagne et thermes. Plan masse. 12 / Atelier Gambert. Paris, juillet 1981. Ech. 1 : 200. 1 tirage de plan ; 59 x 128 cm (AC Aix-les-Bains : 1 T 30)

- **[Hôtel Ariana. Domaine de Marlioz] / S. n. [Aix-les-Bains], [1982]. 1 photogr. : n. et b. ; 20,5 x**
  [Hôtel Ariana. Domaine de Marlioz] / S. n. [Aix-les-Bains], [1982]. 1 photogr. : n. et b. ; 20,5 x 30 cm (AC Aix-les-Bains : 6/160)

Bibliographie

- **Thermes de Marlioz : mise sur orbite d´Ariane prévue pour début mai. Dauphiné Libéré, 8 octobre**
  Thermes de Marlioz : mise sur orbite d´Ariane prévue pour début mai. *Dauphiné Libéré*, 8 octobre 1982

- **L´établissement thermal de Marlioz récemment rénové, un atout capital qui place Aix-les-Bains en**
  L´établissement thermal de Marlioz récemment rénové, un atout capital qui place Aix-les-Bains en tête des stations thermales françaises. *L´Essor savoyard*, 21 mai 1982
  p. 1, 16

Annexe 1

ANNEXE 1
Thermes de Marlioz : mise sur orbite d´Ariane prévue pour début mai !. *Dauphiné Libéré*, 8 octobre 1982
Nous avons eu l´occasion de souligner l´excellente initiative consistant à créer à Marlioz une station thermale intégrée, la première en France de ce type. Le nouvel établissement qui conserve l´ancien fronton ouvre début mai 1982. L´hôtel comportera 60 chambres, 1 restaurant, des salons, une piscine couverte, une salle de gymnastique, un sauna. Il est relié à l´établissement thermal par une galerie couverte climatisée en verre. Mr Paul Burnet, chargé des travaux, est propriétaire. 3e tranche : construction de 180 chambres et 150 à 200 studios. Coût : 17 millions de francs.
Hôtel 3 étoiles nouvelles normes. Ouverture pour saison 1983. Il portera le nom d´«Ariane-Marlioz»

Données complémentaires

F-EBE-Collectifs-Aix-les-Bains

Formulaire de données complémentaires architecture des dossiers collectifs de l'aire d'étude de la ville d'Aix-les-Bains (Immeuble ; Maison ; Hôtel de voyageurs)

Position	sur cour
Alignement	0
Nombre de façades sur rue	1
Nombre de corps de bâtiments	1
Villégiature	1
Place de l'entrée	sur une élévation latérale
Situation de la porte d'entrée	décentrée
Nombre d'étages	3
Entresol	0
Balcon	0
Balcon filant	0
Loggia	0
Balcon-loggia	1
Décrochement de façade	0
Matériaux du gros-oeuvre	béton
Matériaux des encadrements	béton moulé
Matériaux des garde-corps	ciment
Forme du toit	terrasse
Puits de lumière	0
Sas	0
Garage	0
Décor de façade	minimum
Nombre d'escaliers	2
Escalier 1: emplacement	dans-oeuvre
Escalier 1: forme	tournant à retours sans jour
Escalier 1: situation	en revers de façade
Escalier 1: cage ouverte	aveugle
Escalier 1: nombre de volées par étage	2
Escalier 1: 1ère volée décalée	0
Escalier 1: tour d'escalier	0
Escalier 1: nombre de noyaux	0
Ascenseur 1	origine

Escalier 2: emplacement	extérieur
Escalier 2: forme	en vis
Escalier 2: nombre de volées par étage	0
Escalier 2: 1ère volée décalée	0
Escalier 2: tour d'escalier	0
Escalier 2: nombre de noyaux	1
Escalier 2: matériaux	béton
Escalier en pendant	0
Immeuble faisant parti d'un ensemble	0
Cour commune	0
Entrée commune	0
Escalier commun	0
Façades en rapport	0
Traboule	0
Distribution des logements	par couloir longitudinal
Datation principale	4e quart 20e siècle

Illustrations

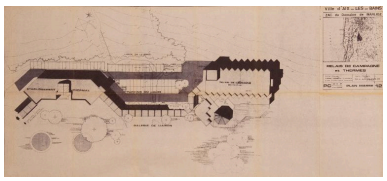

Plan masse, 1981
Repro. Denys Harreau
IVR84_20167300095NUCB

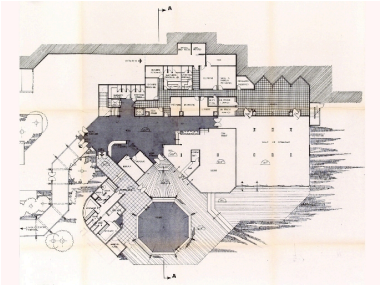

Plan, rez-de-chaussée
Repro. François Fouger
IVR82_20067300037NUCB

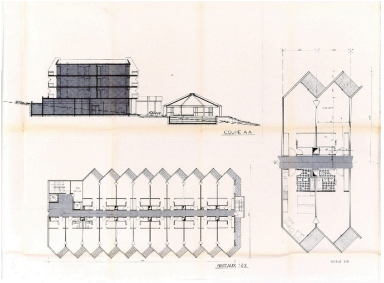

Coupe et plans
Repro. François Fouger
IVR82_20067300038NUCB

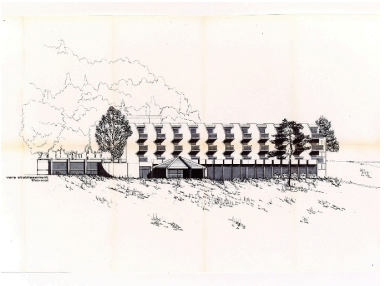

Elévation ouest
Repro. François Fouger
IVR82_20067300039NUCB

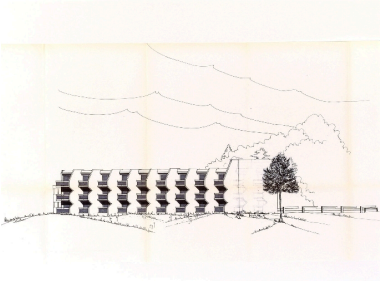

Elévation est
Repro. François Fouger
IVR82_20067300040NUCB

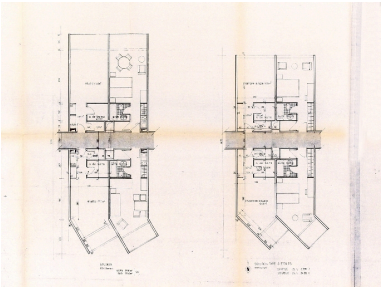

Plans de studio et chambres
Repro. François Fouger
IVR82_20067300041NUCB

Vue dans le site
Phot. François Fouger
IVR82_20067300718NUCA

Vue générale
Repro. François Fouger
IVR82_20067300122NUCB

Dossiers liés

Dossiers de synthèse :
Généralités (IA73001081) Aix-les-Bains
Hôtels de voyageurs (IA73001080) Rhône-Alpes, Savoie, Aix-les-Bains
Oeuvre(s) contenue(s) :
Oeuvre(s) en rapport :
Secteur urbain, Plaine de Marlioz (IA73001158) Rhône-Alpes, Savoie, Aix-les-Bains, Plaine de Marlioz
Zone d'aménagement concerté, dite ZAC de Marlioz (IA73001344) Aix-les-Bains, Plaine de Marlioz, avenue de Marlioz
Établissement thermal, thermes de Marlioz (IA73001335) Rhône-Alpes, Savoie, Aix-les-Bains, Plaine de Marlioz, avenue de Marlioz

Auteur(s) du dossier : Marie-Reine Jazé-Charvolin, Joël Lagrange, Amandine Gaitaz
Copyright(s) : © Région Rhône-Alpes, Inventaire général du patrimoine culturel ; © Ville d'Aix-les-Bains

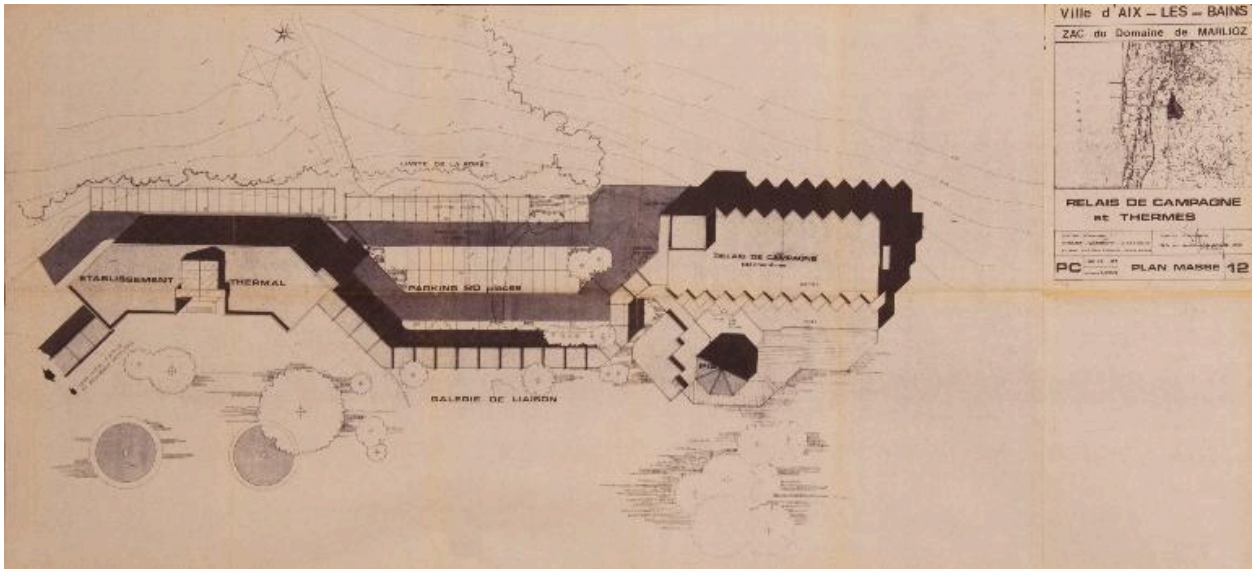

Plan masse, 1981

Référence du document reproduit :

- **Ville d'Aix-les-Bains. ZAC du domaine de Marlioz. Relais de campagne et thermes. Plan masse. 12 / Ville d'Aix-les-Bains. ZAC du domaine de Marlioz. Relais de campagne et thermes. Plan masse. 12** / Atelier Gambert. Paris, juillet 1981. Ech. 1 : 200. 1 tirage de plan ; 59 x 128 cm (AC Aix-les-Bains : 1 T 30)

IVR84_20167300095NUCB
Auteur de l'illustration (reproduction) : Denys Harreau
Date de prise de vue : 2016
© Archives municipales d'Aix-les-Bains
reproduction soumise à autorisation du titulaire des droits d'exploitation

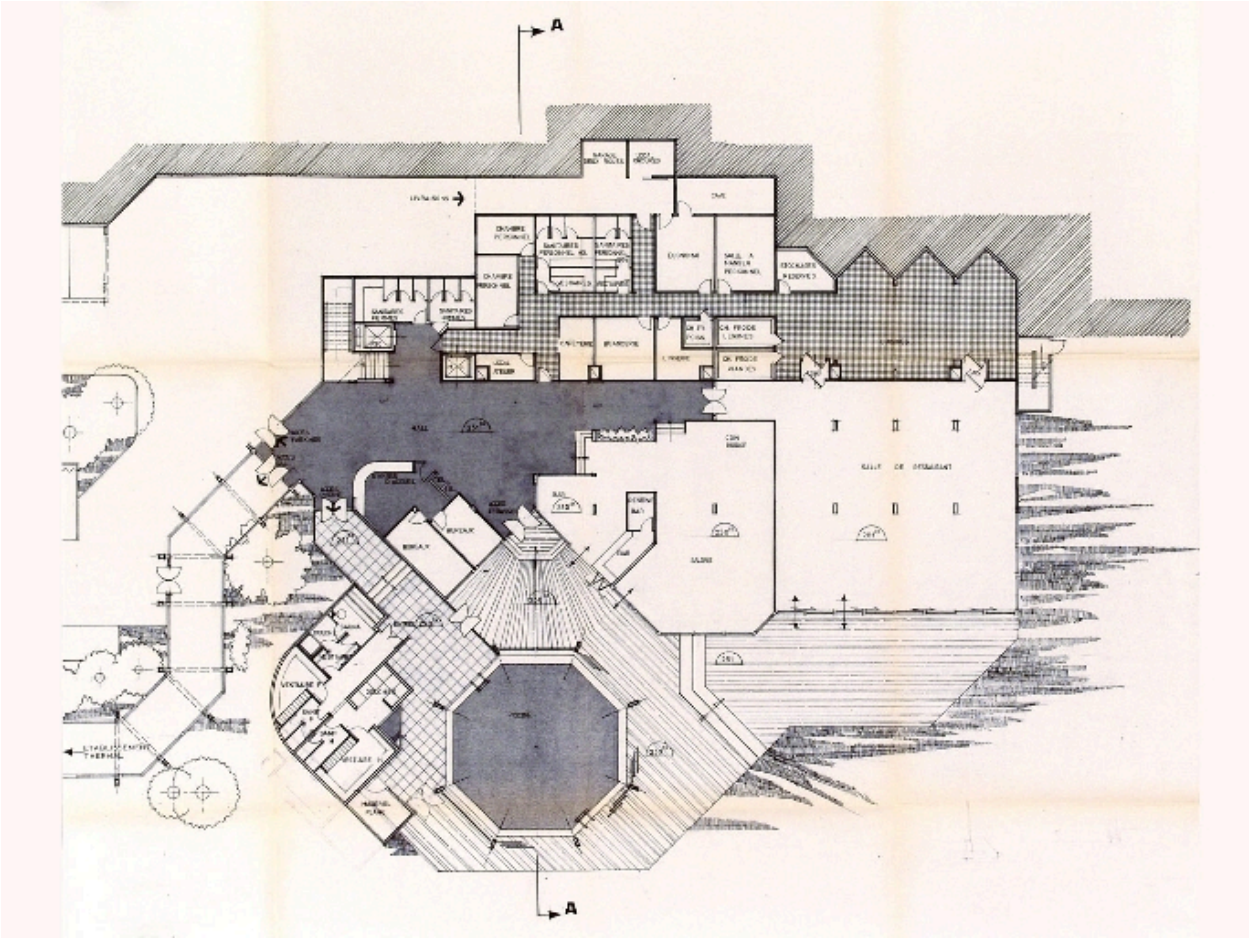

Plan, rez-de-chaussée

Référence du document reproduit :

- **Ville d'Aix-les-Bains, ZAC du domaine de Marlioz. Relais de campagne. R. D. C. / Atelier Gambert.**
  Ville d'Aix-les-Bains, ZAC du domaine de Marlioz. Relais de campagne. R. D. C. / Atelier Gambert. Paris, juillet 1981. Ech. 1 : 100. 1 tirage de plan ; 70 x 91 cm (AC Aix-les-Bains : 1 T 32)

IVR82_20067300037NUCB
Auteur de l'illustration (reproduction) : François Fouger
© Archives municipales d'Aix-les-Bains
reproduction soumise à autorisation du titulaire des droits d'exploitation

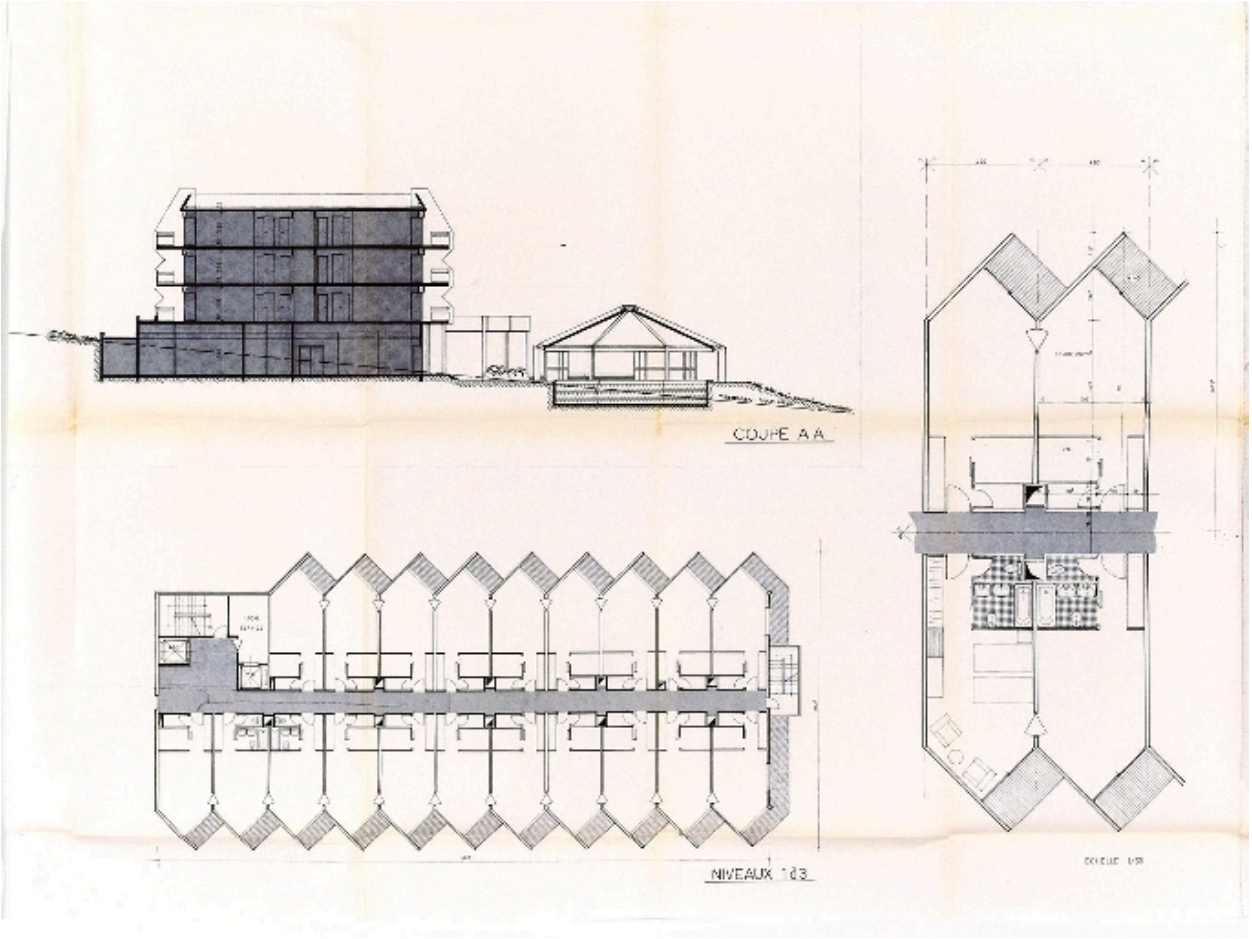

Coupe et plans

Référence du document reproduit :

- **Ville d'Aix-les-Bains, ZAC du domaine de Marlioz. Relais de campagne. Niveau 1 à 3. Coupe AA / Ville d'Aix-les-Bains, ZAC du domaine de Marlioz. Relais de campagne. Niveau 1 à 3. Coupe AA** / Atelier Gambert. Paris, juillet 1981. Ech. 1 : 100. 1 tirage de plan ; 67 x 110 cm (AC Aix-les-Bains : 1 T 32)

IVR82_20067300038NUCB
Auteur de l'illustration (reproduction) : François Fouger
© Archives municipales d'Aix-les-Bains
reproduction soumise à autorisation du titulaire des droits d'exploitation

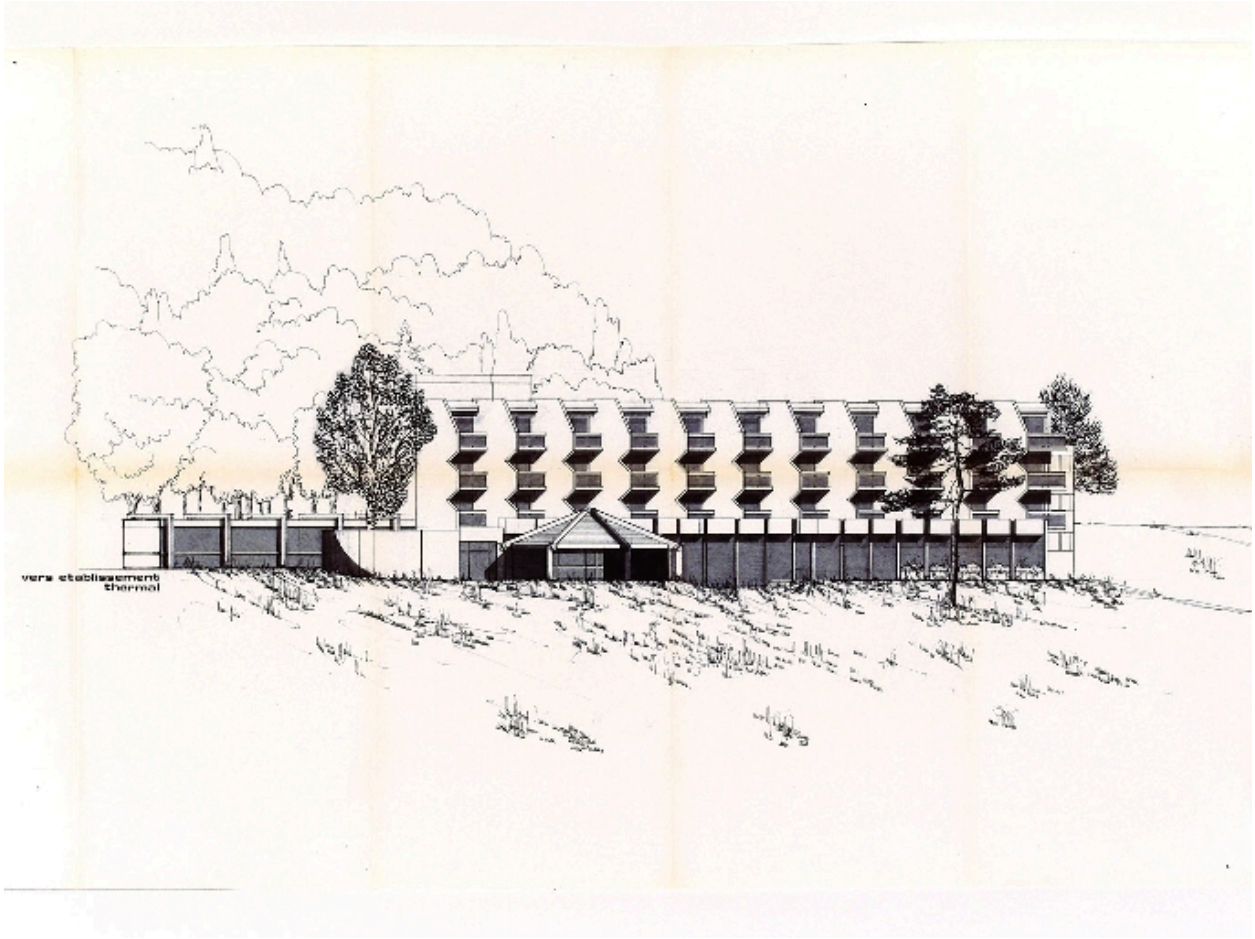

Elévation ouest

Référence du document reproduit :

- **Ville d'Aix-les-Bains, ZAC du domaine de Marlioz. Relais de campagne. Façade ouest / Atelier**
  Ville d'Aix-les-Bains, ZAC du domaine de Marlioz. Relais de campagne. Façade ouest / Atelier Gambert. Paris, juillet 1981. Ech. 1 : 100. 1 tirage de plan ; 60 x 120 cm (AC Aix-les-Bains : 1 T 32)

IVR82_20067300039NUCB
Auteur de l'illustration (reproduction) : François Fouger
© Archives municipales d'Aix-les-Bains
reproduction soumise à autorisation du titulaire des droits d'exploitation

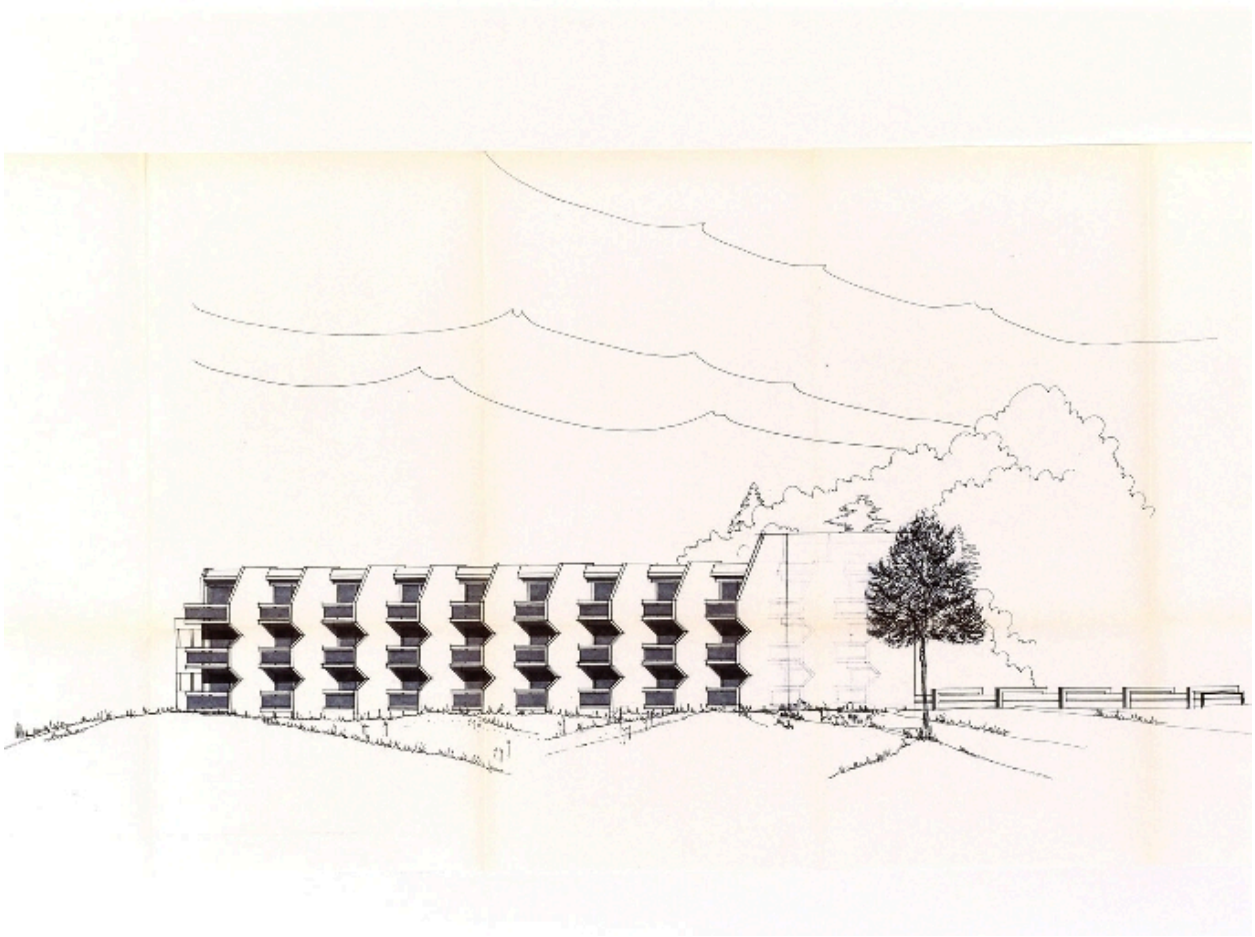

Elévation est

Référence du document reproduit :

- **Ville d'Aix-les-Bains, ZAC du domaine de Marlioz. Relais de campagne. Façade est / Atelier Gambert.** **Ville d'Aix-les-Bains, ZAC du domaine de Marlioz. Relais de campagne. Façade est** / Atelier Gambert. Paris, juillet 1981. Ech. 1 : 100. 1 tirage de plan ; 45 x 120 cm (AC Aix-les-Bains : 1 T 32)

IVR82_20067300040NUCB
Auteur de l'illustration (reproduction) : François Fouger
© Archives municipales d'Aix-les-Bains
reproduction soumise à autorisation du titulaire des droits d'exploitation

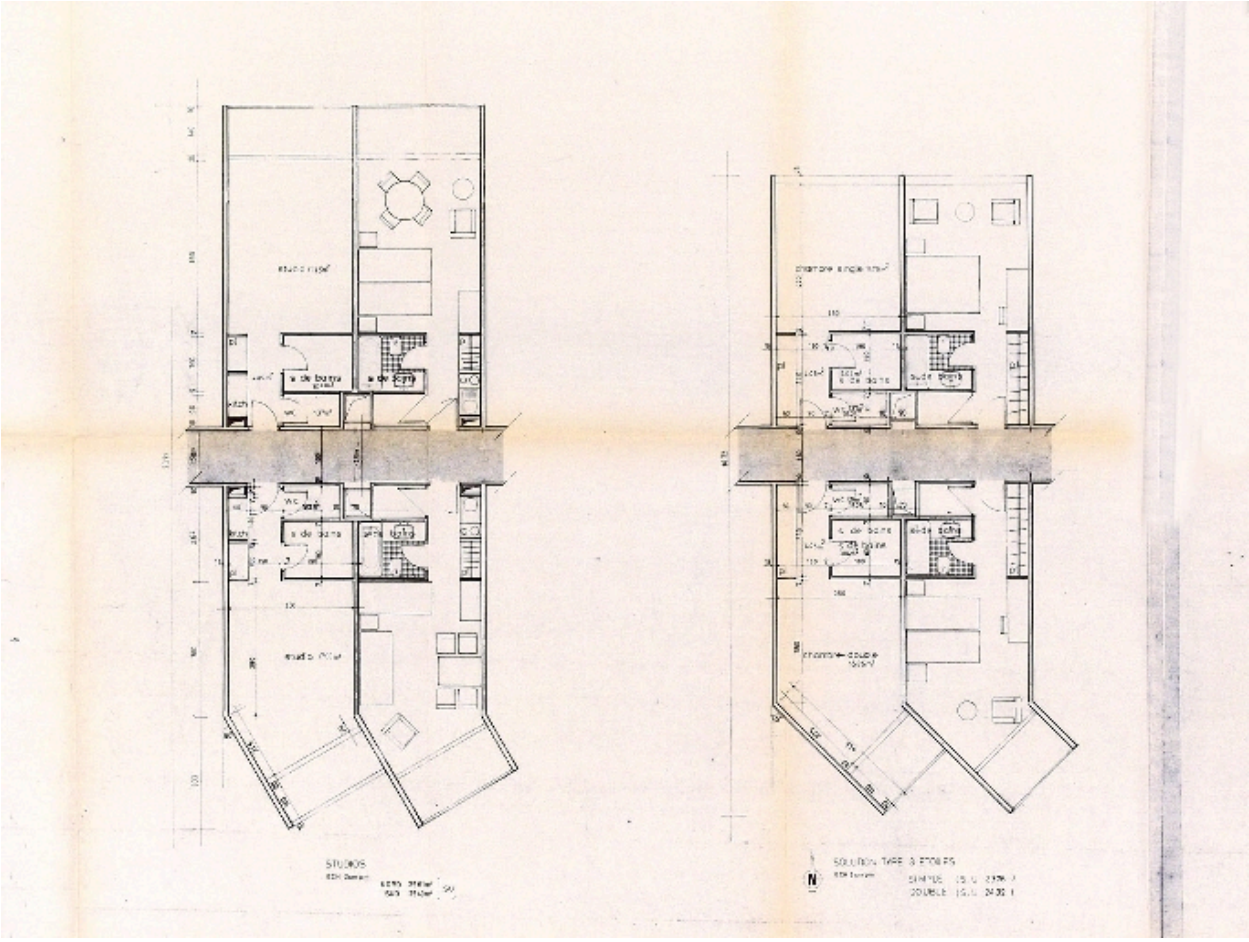

Plans de studio et chambres

Référence du document reproduit :

- **Ville d'Aix-les-Bains, ZAC du domaine de Marlioz. Hôtels et résidences hôtelières. Cellules types / Ville d'Aix-les-Bains, ZAC du domaine de Marlioz. Hôtels et résidences hôtelières. Cellules types** / Atelier Gambert. Paris, juillet 1981. Ech. 1 : 50. 1 tirage de plan ; 62 x 90 cm (AC Aix-les-Bains : 1 T 32)

IVR82_20067300041NUCB
Auteur de l'illustration (reproduction) : François Fouger
© Archives municipales d'Aix-les-Bains
reproduction soumise à autorisation du titulaire des droits d'exploitation

Vue dans le site

IVR82_20067300718NUCA
Auteur de l'illustration : François Fouger
© Région Rhône-Alpes, Inventaire général du patrimoine culturel ; © Ville d'Aix-les-Bains
reproduction soumise à autorisation du titulaire des droits d'exploitation

Vue générale

Référence du document reproduit :

- **[Hôtel Ariana. Domaine de Marlioz] / S. n. [Aix-les-Bains], [1982]. 1 photogr. : n. et b. ; 20,5 x**
  [Hôtel Ariana. Domaine de Marlioz] / S. n. [Aix-les-Bains], [1982]. 1 photogr. : n. et b. ; 20,5 x 30 cm (AC Aix-les-Bains : 6/160)

IVR82_20067300122NUCB
Auteur de l'illustration (reproduction) : François Fouger
© Archives municipales d'Aix-les-Bains
reproduction soumise à autorisation du titulaire des droits d'exploitation