Rhône-Alpes, Drôme
Taulignan
rue du Pas de la Dame, non étudié musée d'Art sacré

Etole pastorale blanche

Références du dossier

Numéro de dossier : IM26000347
Date de l'enquête initiale : 2000
Date(s) de rédaction : 2001
Cadre de l'étude : inventaire topographique
Degré d'étude : étudié

Désignation

Dénomination : étole
Appellations : pastorale blanche

Compléments de localisation

Milieu d'implantation : en village

Historique

Période(s) principale(s) : 2e moitié 19e siècle
Lieu de provenance : Rhône-Alpes, 26, Taulignan, église paroissiale Saint-Vincent

Description

Etole pastorale blanche à pans évasés en triangle, en satin de soie brodé de soies polychromes. Franges et pompons en canetille dorée ; doublure en toile enduite rouge.

Eléments descriptifs

Catégorie(s) technique(s) : tissu

Matériaux : soie satin, brodé

Mesures :
h = 217 ; la = 24

Représentations :
ornementation ; en médaillon, à trèfle, à feuille d'ache ; à branche écotée, à rinceau, blé, à pampre, croix latine
ornementation (à branche écotée, à rinceau, blé, à pampre, croix latine : en médaillon, à trèfle, à feuille d'ache : en frise) § La hauteur de l'étole est ornée d'une branche écotée sur laquelle s'enroule un rinceau de pampres, raisins et épis stylisés, entourant, sur le pans, une croix végétale dans une mandorle ; le tour est bordé d'une frise de feuilles de trèfle et d'ache alternées.

Statut, intérêt et protection

Statut de la propriété : propriété de la commune

Illustrations

Vue d'ensemble.
Phot. Alain Franchella,
Phot. Martial Couderette
IVR82_20002600532X

Auteur(s) du dossier : Geneviève Jourdan
Copyright(s) : © Région Rhône-Alpes, Inventaire général du patrimoine culturel

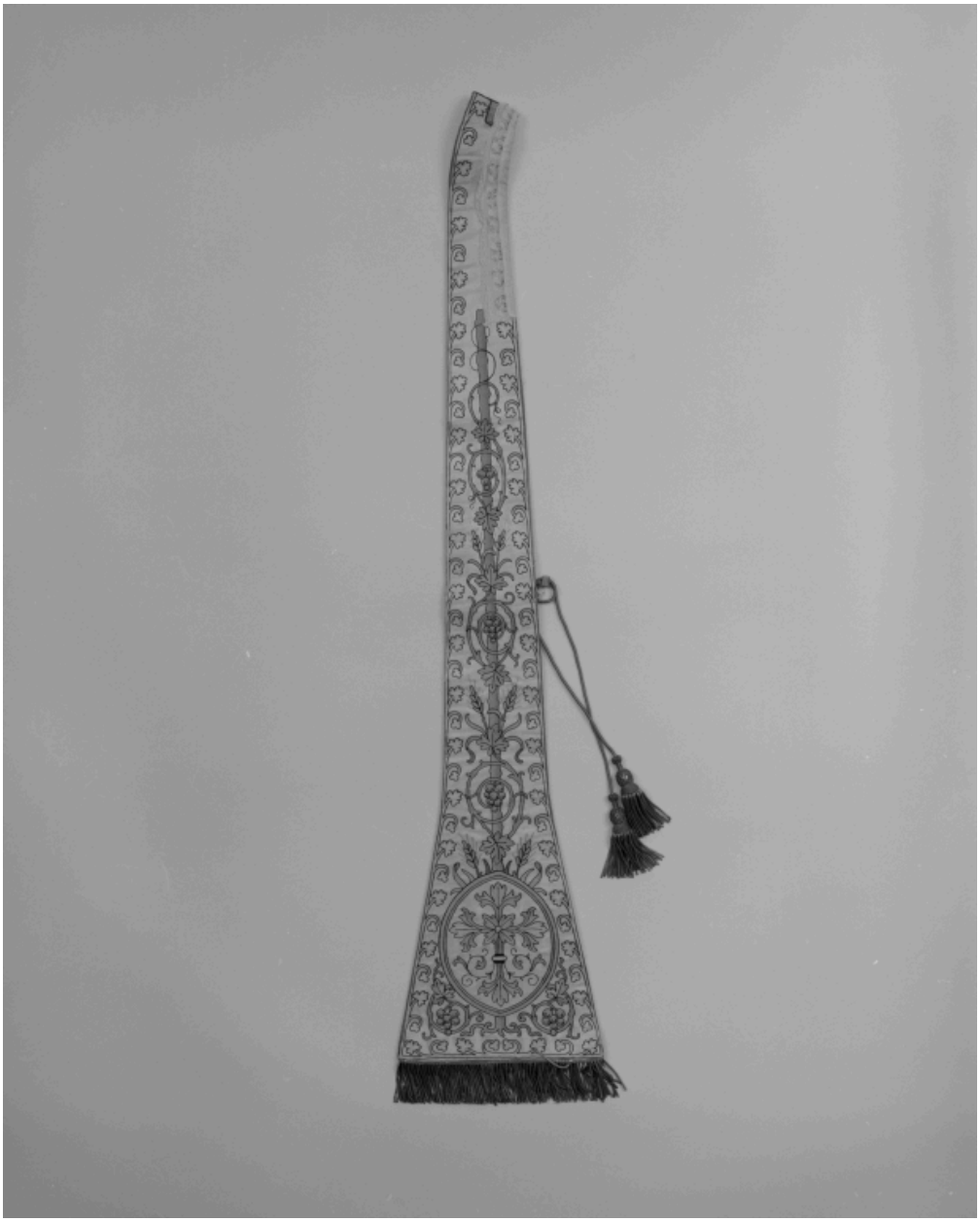

Vue d'ensemble.

IVR82_20002600532X
Auteur de l'illustration : Alain Franchella, Auteur de l'illustration : Martial Couderette
© Région Rhône-Alpes, Inventaire général du patrimoine culturel
reproduction soumise à autorisation du titulaire des droits d'exploitation