



Rhône-Alpes, Rhône  
Villeurbanne  
15 rue Louis-Malle

## **Machine à entrelacer, machine à enrubanner une lame d'or ou d'argent sur un fil textile (soie) dit rouet à guiper DLMI**

### **Références du dossier**

Numéro de dossier : IM69000287  
Date de l'enquête initiale : 1999  
Date(s) de rédaction : 1999  
Cadre de l'étude : enquête thématique régionale Patrimoine industriel  
Degré d'étude : étudié

### **Désignation**

Dénomination : machine à entrelacer  
Précision sur la dénomination : rouet à guiper  
Appellations : machine à enrubanner la lame d'or ou d'argent sur un fil textile (soie)

### **Compléments de localisation**

Milieu d'implantation : en ville  
Emplacement dans l'édifice : exposé dans la salle d'accueil au rez-de-chaussée de l'ancienne conciergerie

### **Historique**

Machine qui a peut-être été utilisée dans la première usine rue de Genève en 1888. Une machine semblable mais de plus petite taille est exposée au musée des canuts de Lyon. Ce rouet est à signaler. Le rouet est localisé dans le site de Villeurbanne.

Période(s) principale(s) : limite 19e siècle 20e siècle  
Auteur(s) de l'oeuvre : auteur inconnu

### **Description**

Rouet à guiper, actionné à la main par une manivelle, avec roue en bois à chaîne Vaucanson à l'arrière de la machine.

### **Éléments descriptifs**

Catégorie(s) technique(s) : industrie textile

Matériaux : chêne ; laiton

Mesures :

l = 160 ; la = 90 ; h = 175

### **État de conservation**

en état de marche

## Statut, intérêt et protection

Intérêt de l'œuvre : à signaler

Statut de la propriété : propriété privée

## Illustrations

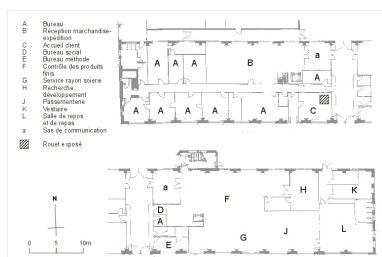

Plan de localisation du rouet

Dess. Paul Cherblanc

IVR82\_20036901886NUD

Vue du dessus du rouet à guiper

Phot. Patrick Ageneau

IVR82\_19996900684ZA

Rouet à guiper

Phot. Patrick Ageneau

IVR82\_19996900682ZA

Vue arrière du rouet à guiper, chaîne Vaucansson

Phot. Patrick Ageneau

IVR82\_19996900683ZA

Détail de la manivelle

Phot. Patrick Ageneau

IVR82\_19996900685ZA

## Dossiers liés

**Oeuvre(s) contenue(s) :**

**Oeuvre(s) en rapport :**

Usine de traitement de surface des métaux, filature, tissage, passementerie dite Dorures Louis Mathieu puis Dorures Louis Mathieu Industrie (DLMI) (IA69000002) Rhône-Alpes, Rhône, Villeurbanne, 15 rue Louis-Malle , rue Son-Tay , rue Louis-Guérin , rue Chaplin

Auteur(s) du dossier : Nadine Halitim-Dubois

Copyright(s) : © Région Rhône-Alpes, Inventaire général du patrimoine culturel ; © Ville de Lyon

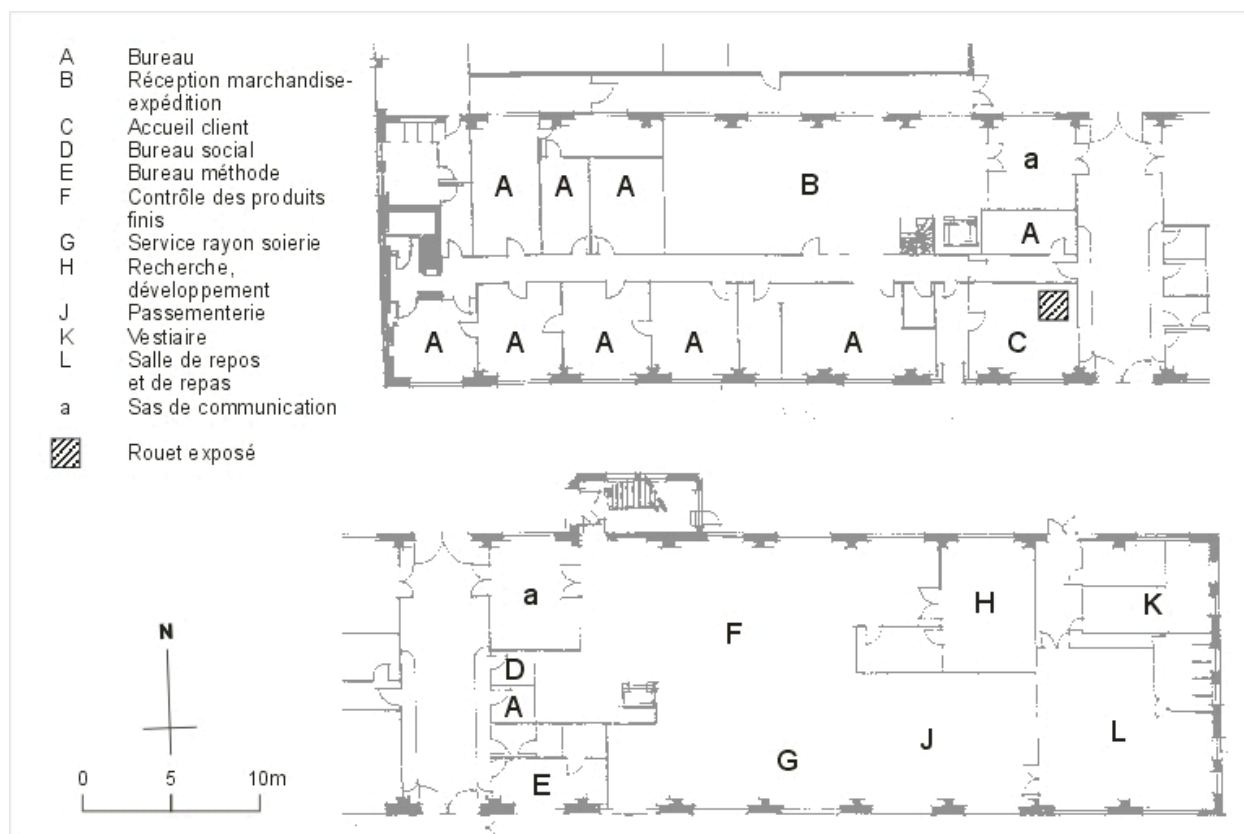

Plan de localisation du rouet

IVR82\_20036901886NUD

Auteur de l'illustration : Paul Cherblanc

Technique de relevé : reprise de fond ;

© Région Rhône-Alpes, Inventaire général du patrimoine culturel ; © Ville de Lyon

reproduction soumise à autorisation du titulaire des droits d'exploitation

Rouet à guiper

IVR82\_19996900682ZA

Auteur de l'illustration : Patrick Agneau

© Région Rhône-Alpes, Inventaire général du patrimoine culturel ; © Ville de Lyon  
reproduction soumise à autorisation du titulaire des droits d'exploitation

Vue arrière du rouet à guiper, chaîne Vaucansson

IVR82\_19996900683ZA

Auteur de l'illustration : Patrick Agneau

© Région Rhône-Alpes, Inventaire général du patrimoine culturel ; © Ville de Lyon  
reproduction soumise à autorisation du titulaire des droits d'exploitation

Vue du dessus du rouet à guiper

IVR82\_19996900684ZA

Auteur de l'illustration : Patrick Agneau

© Région Rhône-Alpes, Inventaire général du patrimoine culturel ; © Ville de Lyon  
reproduction soumise à autorisation du titulaire des droits d'exploitation

Détail de la manivelle

IVR82\_19996900685ZA

Auteur de l'illustration : Patrick Agneau

© Région Rhône-Alpes, Inventaire général du patrimoine culturel ; © Ville de Lyon  
reproduction soumise à autorisation du titulaire des droits d'exploitation