Rhône-Alpes, Loire
Saint-Sixte
Varennes

Demeure

Références du dossier

Numéro de dossier : IA42001079
Date de l'enquête initiale : 2000
Date(s) de rédaction : 2004
Cadre de l'étude : inventaire topographique Canton de Boën - Sail-sous-Couzan
Degré d'étude : étudié

Désignation

Dénomination : demeure
Parties constituantes non étudiées : écurie, cuvage

Compléments de localisation

Milieu d'implantation : en écart
Références cadastrales : 1827, D2, 869 ; 1987, D2, 1048

Historique

La demeure a été construite à partir de 1876, certainement en conservant des vestiges d'un logis de ferme antérieur, et qui comprend en 1864 au rez-de-chaussée une cuisine, une cave voûtée, un petit évier et la montée d'escalier. Le propriétaire est alors Eleuthère Brassart, membre de la Diana. Les travaux sont restés inachevés, en particulier la bibliothèque, prévue au nord, et les boiseries du salon sculptées par Derue, menuisier à Débats-Rivière-d'Orpra.

Période(s) principale(s) : 2e moitié 19e siècle, 4e quart 19e siècle
Dates : 1876 (daté par source)
Auteur(s) de l'oeuvre : Derue (menuisier, attribution par source)
Personne(s) liée(s) à l'histoire de l'oeuvre : Eleuthère Brassart (maître d'ouvrage, habitant célèbre)

Description

Le logis, construit en bordure de la RN 89, est repérable par sa tour d'escalier en vis hors-oeuvre, en pierre, qui dépasse la silhouette des bâtiments. Cet escalier est situé au fond d'un vestibule qui dessert à une chambre à droite de l'entrée, et donne dans un couloir perpendiculaire dans lequel ouvrent le salon et en face la salle à manger, la cave voûtée et la cuisine à l'arrière de laquelle se trouve un fournil pourvu d'un évier. L'étage a sept chambres réparties selon une distribution similaire. La partie centrale du logis est surmontée d'un étage de comble (débarras). Sur l'arrière de la cuisine est accolée une cave voûtée surmontée d'un hangar, qui aurait dû être la bibliothèque. Au sud un bâtiment de communs abrite un cuvage et une écurie avec remise à voiture. Les bâtiments sont construits en pisé et sont enduits. Les encadrements de baies sont en granite, en bois sur le corps de bâtiment contenant la cuisine et les chambres au dessus. Les toits sont à longs pans et en tuiles creuses, sauf sur la tour d'escalier (toit conique) et sur le bâtiment situé devant (appentis).

Eléments descriptifs

Matériau(x) du gros-oeuvre, mise en oeuvre et revêtement : pisé ; enduit
Matériau(x) de couverture : tuile creuse
Étage(s) ou vaisseau(x) : 1 étage carré, sous-sol, comble à surcroît
Couvrements : voûte en berceau
Type(s) de couverture : toit à longs pans ; appentis ; toit conique

Escaliers : escalier demi-hors-oeuvre : escalier en vis sans jour, en maçonnerie

Statut, intérêt et protection

Statut de la propriété : propriété privée

Références documentaires

Liens web

- http://www.patrimoine.rhonealpes.fr/DOSSNUM/BOEN/ia42001079/index.htm : http://www.patrimoine.rhonealpes.fr/DOSSNUM/BOEN/ia42001079/index.htm

Illustrations

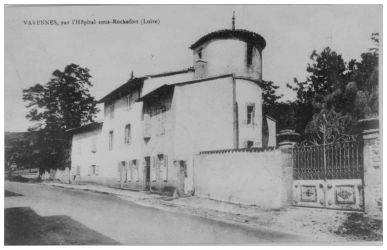

VARENNES, par l'Hôpital-sous-Rochefort (Loire).
Repro. Eric Dessert, Autr. Nancy (photographe) A. B. & Cie
IVR82_20024200640XB

Vue d'ensemble depuis la RN 89.
Phot. Eric Dessert
IVR82_20024202631V

Vue d'ensemble depuis la cour.
Phot. Eric Dessert
IVR82_20024202632V

Vue d'ensemble intérieure du salon, depuis l'entrée.
Phot. Eric Dessert
IVR82_20024202634PA

Vue d'ensemble intérieure du salon, vers l'entrée.
Phot. Eric Dessert
IVR82_20024202635P

Détail d'une palmette du lambris du salon.
Phot. Eric Dessert
IVR82_20024202636X

Auteur(s) du dossier : Caroline Guibaud, Thierry Monnet
Copyright(s) : © Région Rhône-Alpes, Inventaire général du patrimoine culturel

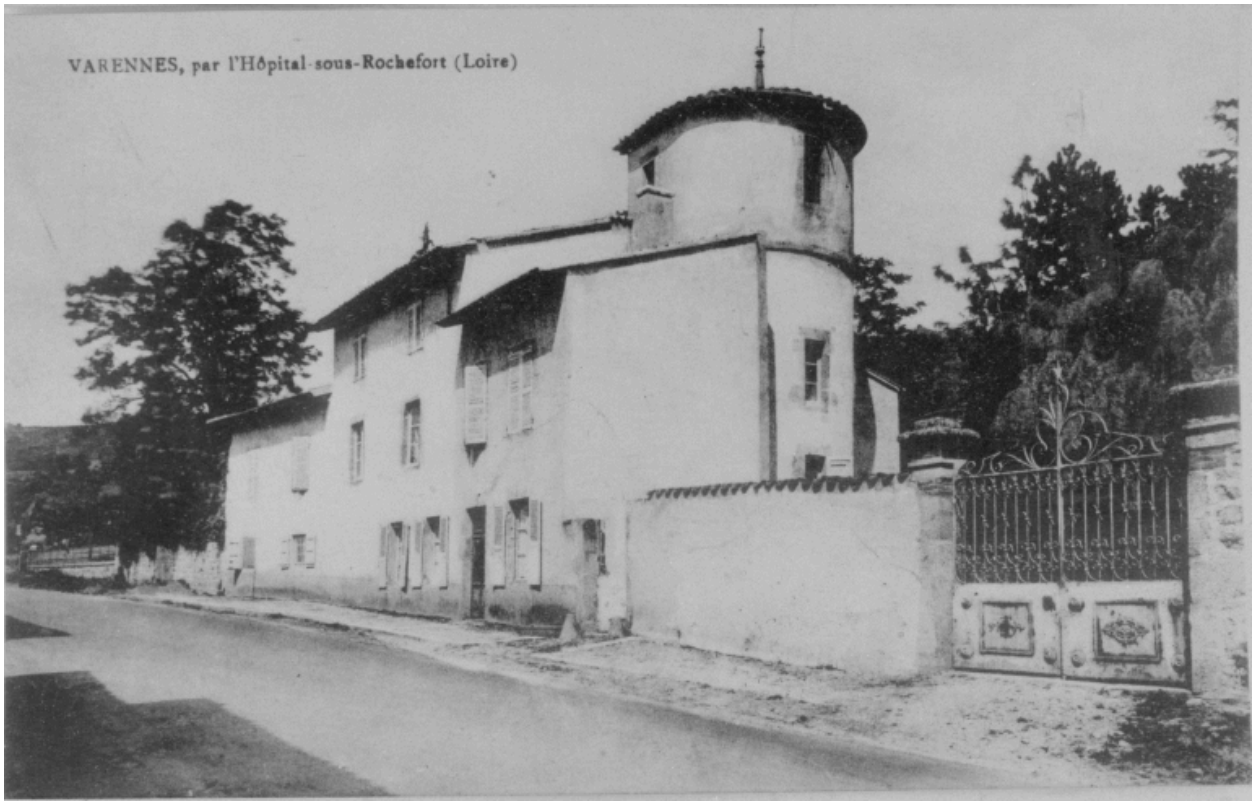

VARENNES, par l'Hôpital-sous-Rochefort (Loire).

Référence du document reproduit :

- **Carte postale. VARENNES, par l'Hôpital-sous-Rochefort (Loire).**
  VARENNES, par l'Hôpital-sous-Rochefort (Loire). / A. B. & Cie, Nancy (photographe). Carte postale, 1ère moitié 20e siècle

IVR82_20024200640XB
Auteur de l'illustration (reproduction) : Eric Dessert
Auteur du document reproduit : Nancy (photographe) A. B. & Cie
Date de prise de vue : 2001
© Région Rhône-Alpes, Inventaire général du patrimoine culturel
reproduction soumise à autorisation du titulaire des droits d'exploitation

Vue d'ensemble depuis la RN 89.

IVR82_20024202631V
Auteur de l'illustration : Eric Dessert
© Région Rhône-Alpes, Inventaire général du patrimoine culturel
reproduction soumise à autorisation du titulaire des droits d'exploitation

Vue d'ensemble depuis la cour.

IVR82_20024202632V
Auteur de l'illustration : Eric Dessert
© Région Rhône-Alpes, Inventaire général du patrimoine culturel
reproduction soumise à autorisation du titulaire des droits d'exploitation

Vue d'ensemble intérieure du salon, depuis l'entrée.

IVR82_20024202634PA
Auteur de l'illustration : Eric Dessert
© Région Rhône-Alpes, Inventaire général du patrimoine culturel
communication interdite, reproduction interdite

Vue d'ensemble intérieure du salon, vers l'entrée.

IVR82_20024202635P
Auteur de l'illustration : Eric Dessert
© Région Rhône-Alpes, Inventaire général du patrimoine culturel
communication interdite, reproduction interdite

Détail d'une palmette du lambris du salon.

IVR82_20024202636X
Auteur de l'illustration : Eric Dessert
© Région Rhône-Alpes, Inventaire général du patrimoine culturel
reproduction soumise à autorisation du titulaire des droits d'exploitation