



Rhône-Alpes, Drôme
Valence
2 rue du Lycée

Maison, actuellement pavillon de l'administration du lycée Émile-Loubet (bâtiment A)

Références du dossier

Numéro de dossier : IA26000440
Date de l'enquête initiale : 2015
Date(s) de rédaction : 2015
Cadre de l'étude : enquête thématique régionale Patrimoine des lycées
Degré d'étude : étudié

Désignation

Dénomination : maison
Appellation : Lycée Émile-Loubet, Cité scolaire Émile-Loubet
Destinations successives : lycée

Compléments de localisation

Milieu d'implantation : en ville
Réseau hydrographique :
Références cadastrales : 2012, CH, 58

Historique

La parcelle A 297 a été vendue le 13 février 1828 (étude de Me Barthélémy Constant, notaire à Valence, AD Drôme, 2 E 9341) par Simon Levallois, aubergiste, à Pierrette Regnault épouse de Jean-Henri Crozier. Pierrette Regnault décède le 20 novembre 1868. Sa fille et héritière, Chérie Marie Magdeleine Crozier, vend le 1er juillet 1875 à Hippolyte Louis Doyon sa propriété « composée de maison de maître et dépendances, jardins ». C'est donc Pierrette Regnault qui fait construire la maison et ses dépendances sur le terrain appelé plus tard « clos Doyon », probablement peu de temps après son acquisition, soit en 1828-1829.

Lorsque la Ville de Valence achète le clos Doyon pour y faire construire le collège qui deviendra lycée en 1909 (acte de vente du 16 juillet 1902 entre les héritiers Doyon et la ville de Valence, Me Clément notaire, AC Valence, 4 M 26), elle entend conserver la maison de maître pour y aménager les locaux de l'administration. Le procès-verbal de constat des lieux dressé le 23 janvier 1903 (AC Valence, 4 M 26) montre un bâtiment en piteux état : les anciens propriétaires ont arraché placards, boiseries et autres fermetures afin de les emporter avec eux. Ces dégradations ainsi que l'état peu brillant de la construction entraînent des coûts supplémentaires imprévus pour réhabiliter les lieux et les adapter au service administratif.

La maison est reliée aux bâtiments nord et sud du collège par un portique et une galerie construite au-dessus en 1903, permettant d'accéder à couvert aux dortoirs situés dans le bâtiment sur le Champ-de-Mars (AC Valence, 4 M 26). Le rapport sur la construction du nouveau collège que Bertsch-Proust remet à la Ville le 9 mai 1906 est très précis (voir annexe). L'horloge est livrée et installée par Melchior Chastant, horloger à Valence, le 1er septembre 1905.

Les dépendances ont été bâties à l'angle sud-ouest de la parcelle, le long de l'avenue Maurie-Faure (ex rue des Balives) et du canal de la Cascade, semble-t-il en même temps que la maison de maître. À tout le moins, leur emprise est conservée pour construire infirmerie et cuisines.

En 2004, l'administration est agrandie au nord par l'ajout d'une petite annexe longeant le portique de la galerie (A').

Période(s) principale(s) : 1er quart 19e siècle ()
Période(s) secondaire(s) : 1er quart 20e siècle ()
Dates : 1828 (daté par travaux historiques), 1905 (porte la date)

Description

De plan rectangulaire, la maison est construite sur sous-sol et comprend un rez-de-chaussée surélevé, deux étages carrés et un étage de combles avec brisis en ardoises. L'entrée marque l'axe ouest-est ; on y accède par un perron de cinq marches aménagé sur la façade ouest et protégé par une marquise. Les étages sont marqués par un bandeau horizontal saillant. Le comble est séparé par une corniche maçonnerie débordante. Le toit brisé en pavillon est éclairé par des œil-de-bœuf sur chaque versant ; sur les côtés nord et sud, ils sont flanqué d'une haute souche de cheminée. Sur le versant ouest, ils encadrent une lucarne en plein cintre, tandis que sur la façade est ils encadrent l'édicule de l'horloge, surmonté d'un clocheton à l'aplomb de la travée centrale, timbré du millésime 1905.

Actuellement, sont installés au rez-de-chaussée les bureaux du proviseur et du principal, le secrétariat du collège et du lycée, au premier étage l'appartement du proviseur, au deuxième étage les appartements de l'intendant et du directeur technique. Les combles accueillent les greniers privatifs, quelques archives et l'espace autrefois dédié au mécanisme d'horlogerie transformé en local d'archives.

L'accès aux étages est assuré par un escalier tournant à droite, à repos suspendu et palier, avec jour.

Le portique est rythmé par des piliers maçonnerie rectangulaires à chapiteau et couvert d'entrevous en berceaux segmentaires. Ce vocabulaire architectural rappelle celui utilisé par Émile Vaudremer au Lycée Champollion à Grenoble (IA38000951).

Éléments descriptifs

Matériau(x) du gros-oeuvre, mise en oeuvre et revêtement : calcaire, moellon, enduit

Matériau(x) de couverture : ardoise, tuile

Plan : plan rectangulaire régulier

Étage(s) ou vaisseau(x) : sous-sol, rez-de-chaussée surélevé, 2 étages carrés, 1 étage de comble

Élévations extérieures : élévation ordonnancée

Type(s) de couverture : toit brisé en pavillon

Escaliers : escalier dans-oeuvre : escalier tournant à retours avec jour, en maçonnerie, suspendu

Typologies et état de conservation

État de conservation : bon état

Références documentaires

Documents d'archive

- **AC Valence. Série 4 M : 4 M 26. Dossier de la construction, 1888-1908**
AC Valence. Série 4 M : 26. Collège, puis Lycée Émile Loubet. Dossier de la construction. (1888-1908).
AC Valence : 4 M 26

Documents figurés

- **Plan du terrain à vendre compris entre les lettres A, B, C, D, E et F, 1828 (AD Drôme. 2 E 9341)**
Plan du terrain à vendre compris entre les lettres A, B, C, D, E et F / Dressé par A. Lalier géomètre, 6 février 1828. Annexe à l'acte de vente entre les consorts Levallois et Crozier, devant Me Constant notaire à Valence, le 13 février 1828. 1:200. 1828. 1 plan. Papier. (AD Drôme. 2 E 9341).
AD Drôme : 2 E 9341
- **Projet de lycée de garçons, 1889 (AC Valence. 4 M 27)**
Ville de Valence (Drôme). Projet de lycée de garçons. Plan d'un emplacement sur l'avenue des Balives (clos Doyon) / [Marius Villard] Architecte voyer. 1:2000. 14 février 1889. 1 plan. Calque. (AC Valence. 4 M 27).
AC Valence : 4 M 27
- **[Plan projeté du nouveau lycée de garçons], 1890 (AC Valence. 4 M 26)**
[Plan projeté du nouveau lycée de garçons] / Émile Vaudremer. Paris. 1890. 1/500. 1 plan. Papier aquarellé. (AC Valence. 4 M 26).
AC Valence : 4 M 26

- **Construction du nouveau collège sur le terrain du clos Doyon, 1901 (AD Drôme. 2 O 1159)**
Ville de Valence. Construction du nouveau collège sur le terrain du clos Doyon. Acquisition de l'emplacement. Plan parcellaire / [Marius Villard] Architecte voyer. [échelle indéterminée]. 15 novembre 1901. 1 plan. Calque. (AD Drôme. 2 O 1159).
AD Drôme : 2 O 1159
- **Bâtiment d'administration. Sous-sol, 1931 (AC Valence. 4 M 27)**
Lycée de Valence. Bâtiment d'administration. Sous-sol / Le directeur des services architecture et voirie [Louis Tapernoux]. 1:500. janvier 1931. 1 plan. Papier. (AC Valence. 4 M 27).
AC Valence : 4 M 27
- **Bâtiment d'administration. Rez-de-chaussée, 1931 (AC Valence. 4 M 27)**
Lycée de Valence. Bâtiment d'administration. Rez-de-chaussée / Le directeur des services architecture et voirie [Louis Tapernoux]. 1:500. janvier 1931. 1 plan. Papier. (AM Valence. 4 M 27).
AC Valence : 4 M 27
- **Bâtiment d'administration. Premier et deuxième étages, 1931 (AC Valence. 4 M 27)**
Lycée de Valence. Bâtiment d'administration. Premier et deuxième étages / Le directeur des services architecture et voirie [Louis Tapernoux]. 1:500. janvier 1931. 1 plan. Papier. (AC Valence. 4 M 27).
AC Valence : 4 M 27
- **Le pavillon d'administration, 1919 (A Lycée Émile-Loubet CDI, s.c.)**
Lycée de Valence en 1919 / 1 phot. n. et b : tirage argentique sur papier. 1919. (A Lycée Émile-Loubet. Sans cote).
A Lycée Emile-Loubet Valence : sans cote
- **Le Lycée, pavillon de l'administration, ca. 1920 (AD Drôme. 16 Fi 192)**
Le Lycée, pavillon de l'administration / Coll. Ollinger. ca. 1920. 1 impr. photoméc. (carte postale). (AD Drôme. 16 Fi 192).
AD Drôme : 16 Fi 192
- **Le Lycée, galerie et cour d'honneur, ca. 1920 (AD Drôme. 16 Fi 197)**
Le Lycée, galerie et cour d'honneur / Coll. Ollinger. ca. 1920. 1 impr. photoméc. (carte postale). (AD Drôme. 16 Fi 197).
AD Drôme : 16 Fi 197
- **Le pavillon de l'administration, 1931 (AD Drôme. 30 Fi 197)**
Le pavillon de l'administration (Lycée Emile Loubet) / Édition Universitaires Tourte et Petitvin. 1931. 1 phot. n. et b. : tirage argentique sur papier. 1931. (AD Drôme. 30 Fi 197).
AD Drôme : 30 Fi 197
- **Galerie et cour d'honneur, 1931 (AD Drôme. 30 Fi 199)**
Galerie et cour d'honneur (lycée Emile Loubet) / Édition Universitaires Tourte et Petitvin. 1931. 1 phot. n. et b. : tirage argentique sur papier. 1931. (AD Drôme. 30 Fi 199).
AD Drôme : 30 Fi 199

Annexe 1

Annexe : Rapport de l'architecte Bertsch-Proust sur la construction du nouveau collège, 9 mai 1906 (AC Valence, 4 M 27)

Pour le pavillon de la Direction la dépense totale s'est élevée à 49 507,89 Frs alors que les prévisions portées au devis en bloc ne sont que de 18 550,00 Frs, compris les sommes à valoir pour imprévus. (...) Cette dépense supplémentaire a été nécessitée par les travaux importants de consolidation de ce bâtiment dont le mauvais état n'a pu être constaté au

moment où le devis a été dressé. A cette époque ce pavillon était encore occupé par le vendeur et tout sondage des murs et de planchers était impossible. Les murs recouverts de tapisseries ne laissaient pas prévoir l'état de la construction, et l'aspect général du bâtiment ne permettait pas de supposer que des travaux importants de consolidation dussent y être opérés. Ce n'est donc qu'après la prise de possession qu'il a été possible de se rendre compte que les murs étaient crevassés, que les coffres de cheminées construits en pigeonnages et supportant de lourdes souches en brique s'affaissaient dans beaucoup d'endroits sous la charge, qu'enfin les planchers très légèrement construits ne pourraient supporter les nouvelles cloisons qu'ils étaient destinés à recevoir. Dans ces conditions il a donc fallu reprendre certaines parties de murs, construire des piles en maçonnerie, passer des filets sous les planchers, relier les murs de refend aux murs de faces, en un mot consolider le bâtiment.

Les travaux de reprise occasionnent toujours des dépenses importantes peu en rapport avec les résultats obtenus et il est souvent préférable de démolir un vieux bâtiment lorsque des modifications importantes doivent y être apportées et d'en reconstruire un nouveau permettant une appropriation convenable et cela avec une dépense à peu près égale.

Illustrations

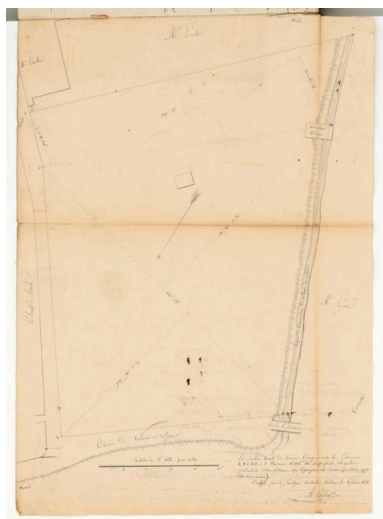

Plan du terrain à vendre, 1828
 Repr. AD Drôme M.
 Rio, Autr. A. Laliér
 IVR82_20152600006NUCA



Projet de lycée de garçons, 1889
 Repr. Pascal Lemaître,
 Autr. Marius Villard
 IVR82_20152600007NUCA



Construction du nouveau collège
 sur le terrain du clos Doyon, 1901
 Repr. AD Drôme M.
 Rio, Autr. Marius Villard
 IVR82_20152600009NUCA

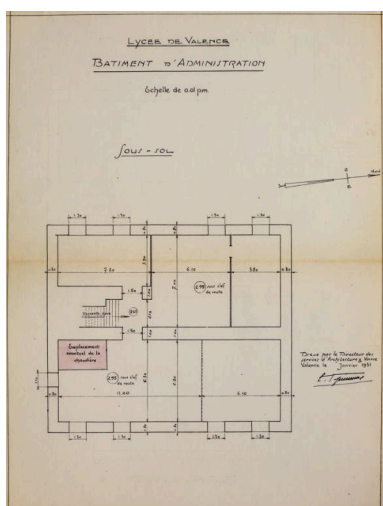

Bâtiment d'aministration.
 Sous-sol, 1931
 Repr. Pascal Lemaître,
 Autr. Louis Tapernoux
 IVR82_20152600025NUCA

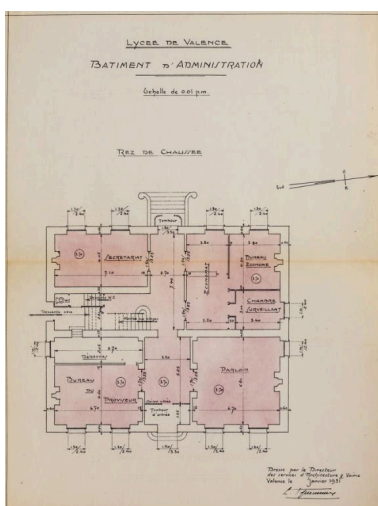

Bâtiment d'aministration.
 Rez-de-chaussée, 1931
 Repr. Pascal Lemaître,
 Autr. Louis Tapernoux
 IVR82_20152600026NUCA

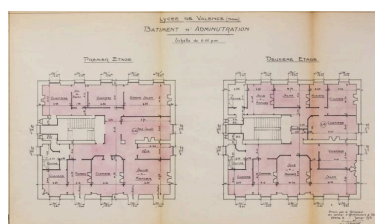

Bâtiment d'aministration.
 Premier et deuxième étages, 1931
 Repr. Pascal Lemaître,
 Autr. Louis Tapernoux
 IVR82_20152600027NUCA



Lycée de Valence : l'administration
(photographie ancienne)
Repro. Pascal Lemaître
IVR82_20152600047NUCB



Lycée de Valence : le pavillon de
l'Administration (carte postale)
Repro. AD Drôme M.
Rio, Autr. Ollinger
IVR82_20152600048NUCB



Lycée de Valence : le pavillon
de l'administration (carte postale)
Repro. AD Drôme M. Rio,
Autr. Tourte et Petitin
IVR82_20152600055NUCB



Lycée de Valence : portique et
cour d'honneur (carte postale)
Repro. AD Drôme M.
Rio, Autr. Ollinger
IVR82_20152600050NUCB



Lycée de Valence : portique et
cour d'honneur (carte postale)
Repro. AD Drôme M. Rio,
Autr. Tourte et Petitin
IVR82_20152600057NUCB



Intégration du bâtiment
dans l'ensemble du lycée
Phot. Pascal Lemaître
IVR82_20152600088NUCA



Vue générale depuis l'est
Phot. Catherine Guégan
IVR84_20162600004NUCA



Vue d'ensemble depuis le sud
Phot. Catherine Guégan
IVR84_20162600003NUCA



Façade ouest depuis
la rue Maurice-Faure
Phot. Pascal Lemaître
IVR82_20152600086NUCA



Façade est depuis la cour
Phot. Pascal Lemaître
IVR82_20152600087NUCA



Façade nord et galerie
formant balcon au niveau 1
Phot. Pascal Lemaître
IVR82_20152600089NUCA



Portique reliant le bâtiment
nord au bâtiment sud et le
pavillon de l'administration

Phot. Pascal Lemaître
IVR82_20152600090NUCA

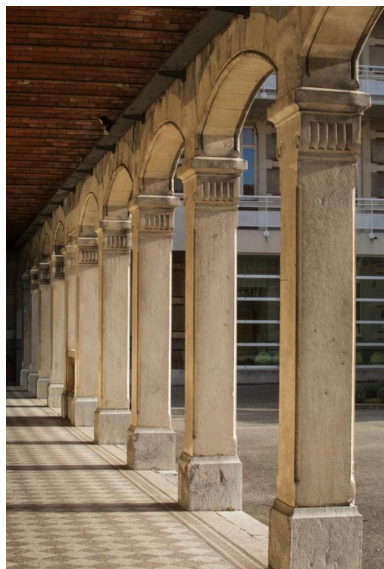

Portique
Phot. Pascal Lemaître
IVR82_20152600093NUCA



Portique : détail d'un pilier
Phot. Pascal Lemaître
IVR82_20152600094NUCA



Portique : entrevous en berceaux
segmentaires en briques
Phot. Pascal Lemaître
IVR82_20152600095NUCA



Entrée sur la cour à l'est
Phot. Pascal Lemaître
IVR82_20152600091NUCA



Édicule de l'horloge
Phot. Pascal Lemaître
IVR82_20152600092NUCA

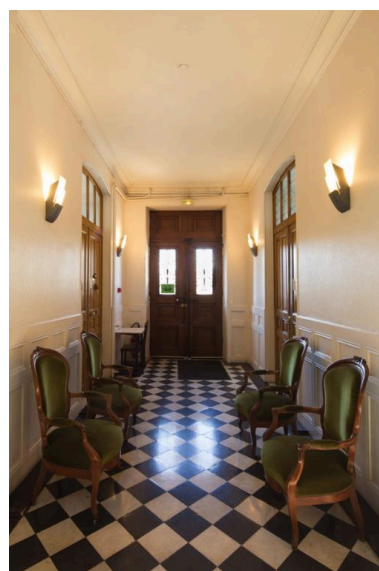

Intérieur : couloir et entrée ouest
Phot. Pascal Lemaître
IVR82_20152600122NUCA

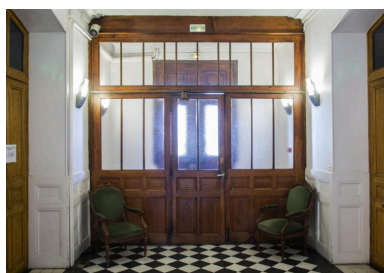

Couloir et entrée est
Phot. Pascal Lemaître
IVR82_20152600123NUCA

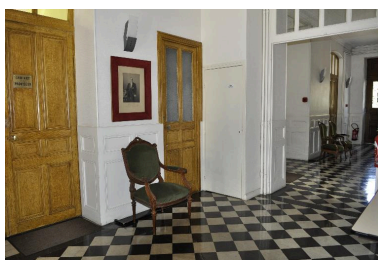

Vestibule
Phot. Catherine Guégan
IVR84_20162600001NUCA



Bureau du proviseur : porte
Phot. Pascal Lemaître
IVR82_20152600124NUCA



Intérieur : départ de l'escalier
Phot. Pascal Lemaître
IVR82_20152600125NUCA



1ère volée de l'escalier
Phot. Catherine Guégan
IVR84_20162600012NUCA

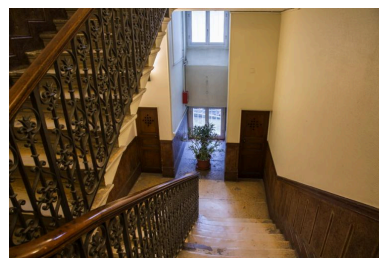

Intérieur : l'escalier depuis
le palier du 1er étage
Phot. Pascal Lemaître
IVR82_20152600126NUCA

Dossiers liés

Est partie constituante de : Maison, puis collège puis lycée de garçons, actuellement Lycée Émile-Loubet (IA26000439)
Rhône-Alpes, Drôme, Valence, 2 rue du Lycée

Auteur(s) du dossier : Elisabeth Dandel

Copyright(s) : © Région Rhône-Alpes, Inventaire général du patrimoine culturel

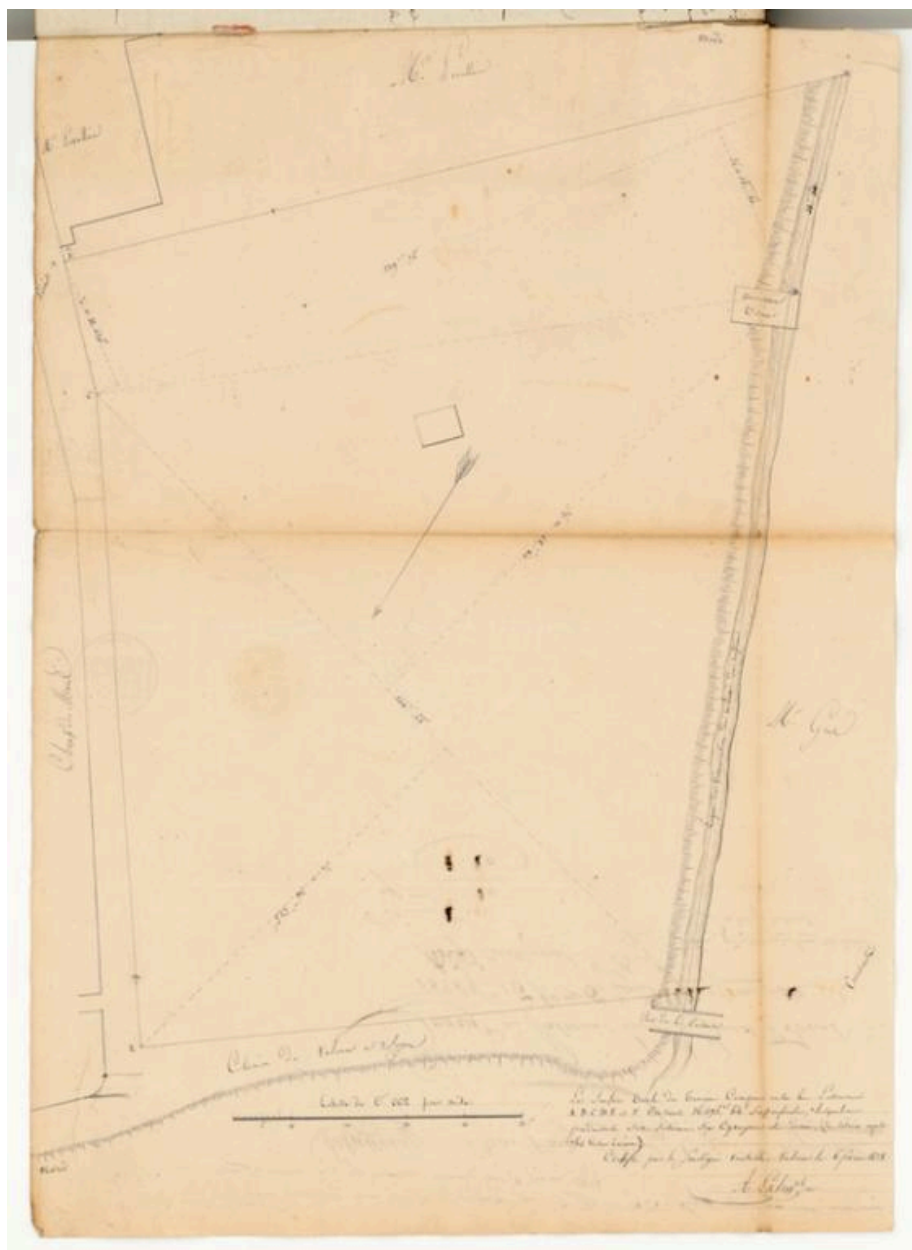

Plan du terrain à vendre, 1828

Référence du document reproduit :

- **Plan du terrain à vendre compris entre les lettres A, B, C, D, E et F, 1828 (AD Drôme. 2 E 9341)**
Plan du terrain à vendre compris entre les lettres A, B, C, D, E et F / Dressé par A. Lalier géomètre, 6 février 1828. Annexé à l'acte de vente entre les consorts Levallois et Crozier, devant Me Constant notaire à Valence, le 13 février 1828. 1:200. 1828. 1 plan. Papier. (AD Drôme. 2 E 9341).
AD Drôme : 2 E 9341

IVR82_20152600006NUCA

Auteur de l'illustration (reproduction) : AD Drôme M. Rio

Auteur du document reproduit : A. Lalier

Date de prise de vue : 2015

Échelle : 1:200

© Archives départementales de la Drôme

reproduction soumise à autorisation du titulaire des droits d'exploitation



Projet de lycée de garçons, 1889

Référence du document reproduit :

- **Projet de lycée de garçons, 1889 (AC Valence. 4 M 27)**
Ville de Valence (Drôme). Projet de lycée de garçons. Plan d'un emplacement sur l'avenue des Balives (clos Doyon) / [Marius Villard] Architecte voyer. 1:2000. 14 février 1889. 1 plan. Calque. (AC Valence. 4 M 27).
AC Valence : 4 M 27

IVR82_20152600007NUCA

Auteur de l'illustration (reproduction) : Pascal Lemaître

Auteur du document reproduit : Marius Villard

Date de prise de vue : 2015

Échelle : 1:1200

© Région Rhône-Alpes, Inventaire général du patrimoine culturel ; © Archives communales de Valence
reproduction soumise à autorisation du titulaire des droits d'exploitation

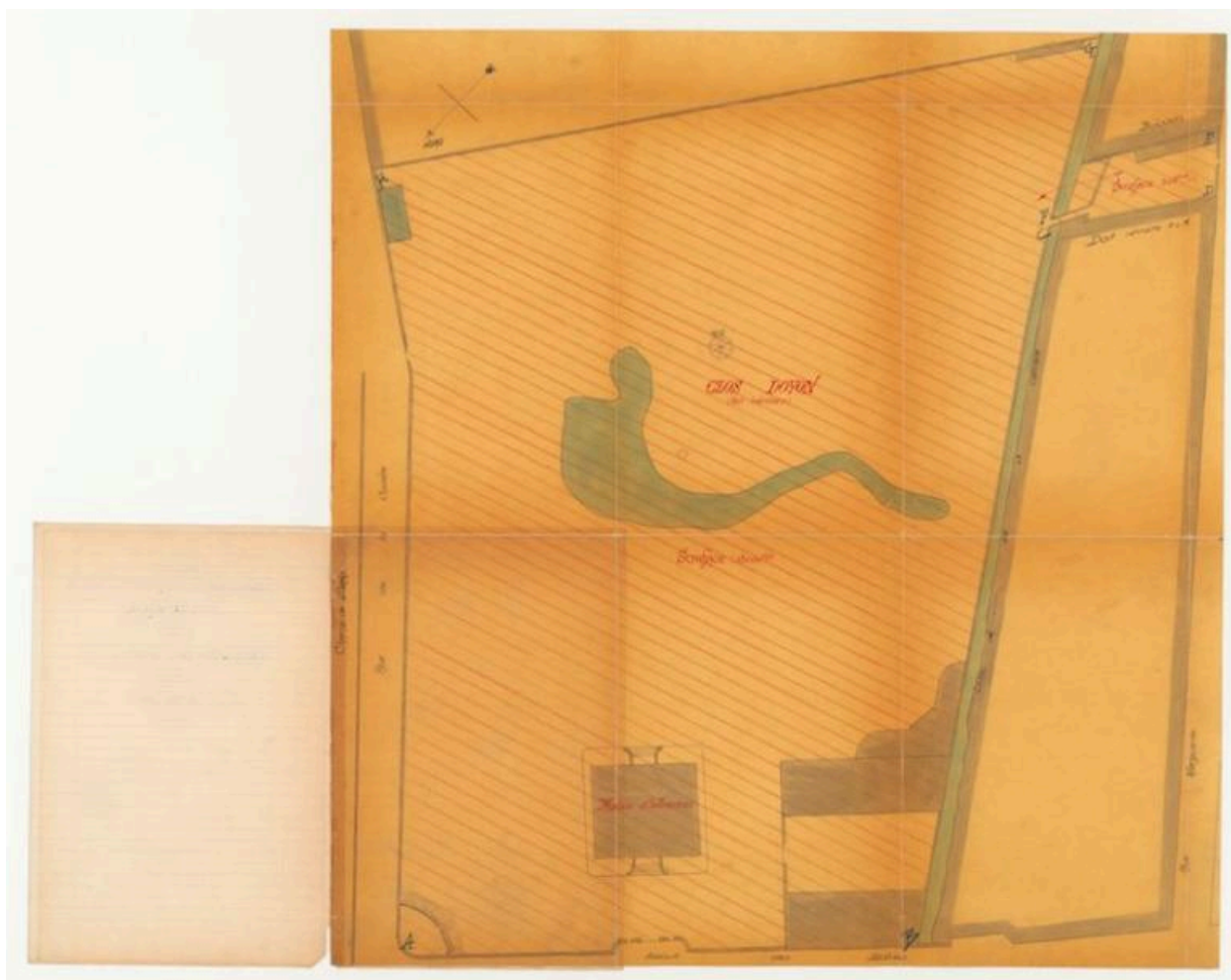

Construction du nouveau collège sur le terrain du clos Doyon, 1901

Référence du document reproduit :

- **Construction du nouveau collège sur le terrain du clos Doyon, 1901 (AD Drôme. 2 O 1159)**
Ville de Valence. Construction du nouveau collège sur le terrain du clos Doyon. Acquisition de l'emplacement. Plan parcellaire / [Marius Villard] Architecte voyer. [échelle indéterminée]. 15 novembre 1901. 1 plan. Calque. (AD Drôme. 2 O 1159).
AD Drôme : 2 O 1159

IVR82_20152600009NUCA

Auteur de l'illustration (reproduction) : AD Drôme M. Rio

Auteur du document reproduit : Marius Villard

Date de prise de vue : 2015

© Archives départementales de la Drôme

reproduction soumise à autorisation du titulaire des droits d'exploitation

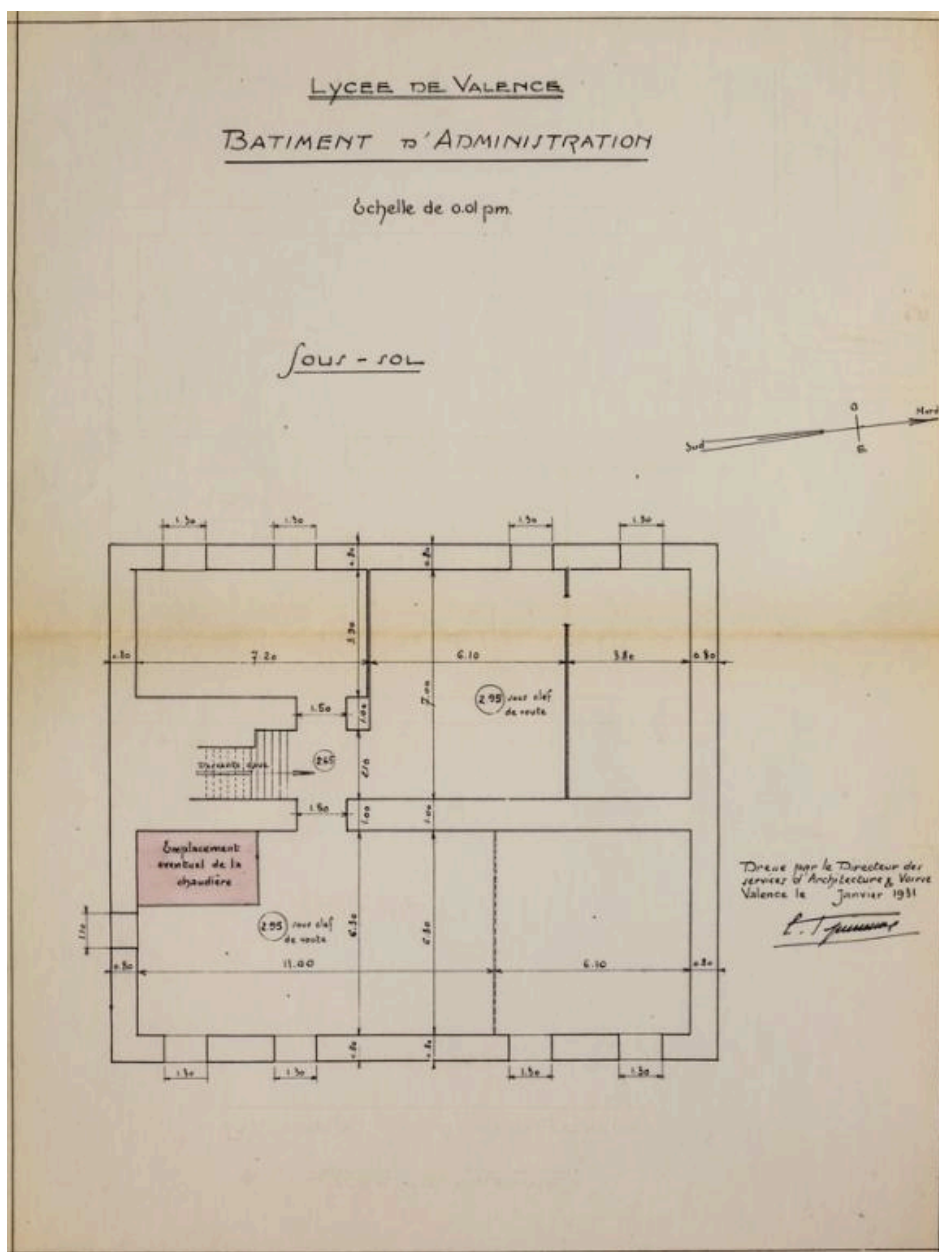

Bâtiment d'administration. Sous-sol, 1931

Référence du document reproduit :

- **Bâtiment d'administration. Sous-sol, 1931 (AC Valence. 4 M 27)**
Lycée de Valence. Bâtiment d'administration. Sous-sol / Le directeur des services architecture et voirie [Louis Taperoux]. 1:500. janvier 1931. 1 plan. Papier. (AC Valence. 4 M 27).
AC Valence : 4 M 27

IVR82_20152600025NUCA

Auteur de l'illustration (reproduction) : Pascal Lemaître

Auteur du document reproduit : Louis Taperoux

Date de prise de vue : 2015

Échelle : 1:500

© Région Rhône-Alpes, Inventaire général du patrimoine culturel ; © Archives communales de Valence
reproduction soumise à autorisation du titulaire des droits d'exploitation

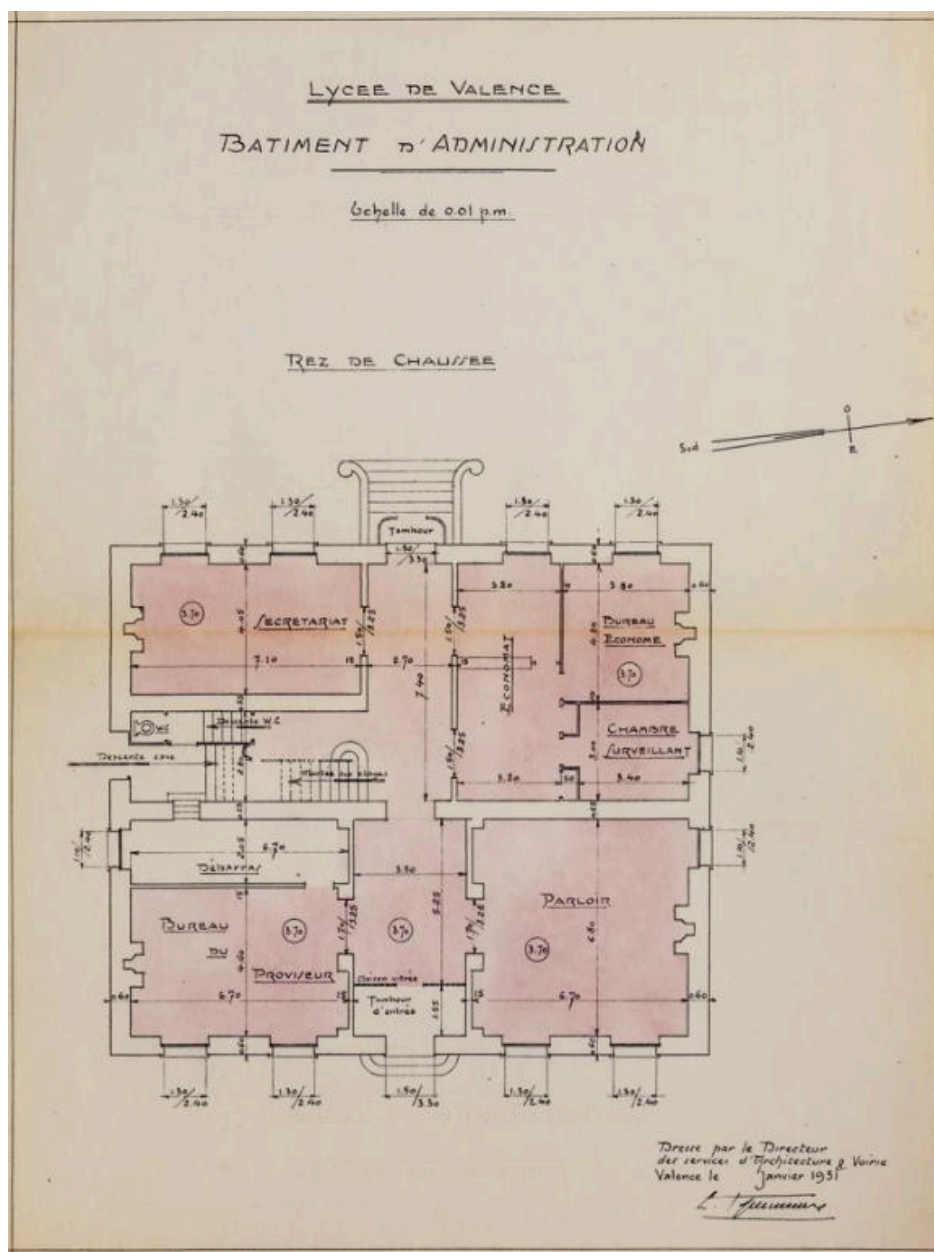

Bâtiment d'administration. Rez-de-chaussée, 1931

Référence du document reproduit :

- **Bâtiment d'administration. Rez-de-chaussée, 1931 (AC Valence. 4 M 27)**
Lycée de Valence. Bâtiment d'administration. Rez-de-chaussée / Le directeur des services architecture et voirie [Louis Tapernoux]. 1:500. janvier 1931. 1 plan. Papier. (AM Valence. 4 M 27).
AC Valence : 4 M 27

IVR82_20152600026NUCA

Auteur de l'illustration (reproduction) : Pascal Lemaître

Auteur du document reproduit : Louis Tapernoux

Date de prise de vue : 2015

Échelle : 1:500

© Région Rhône-Alpes, Inventaire général du patrimoine culturel ; © Archives communales de Valence
reproduction soumise à autorisation du titulaire des droits d'exploitation

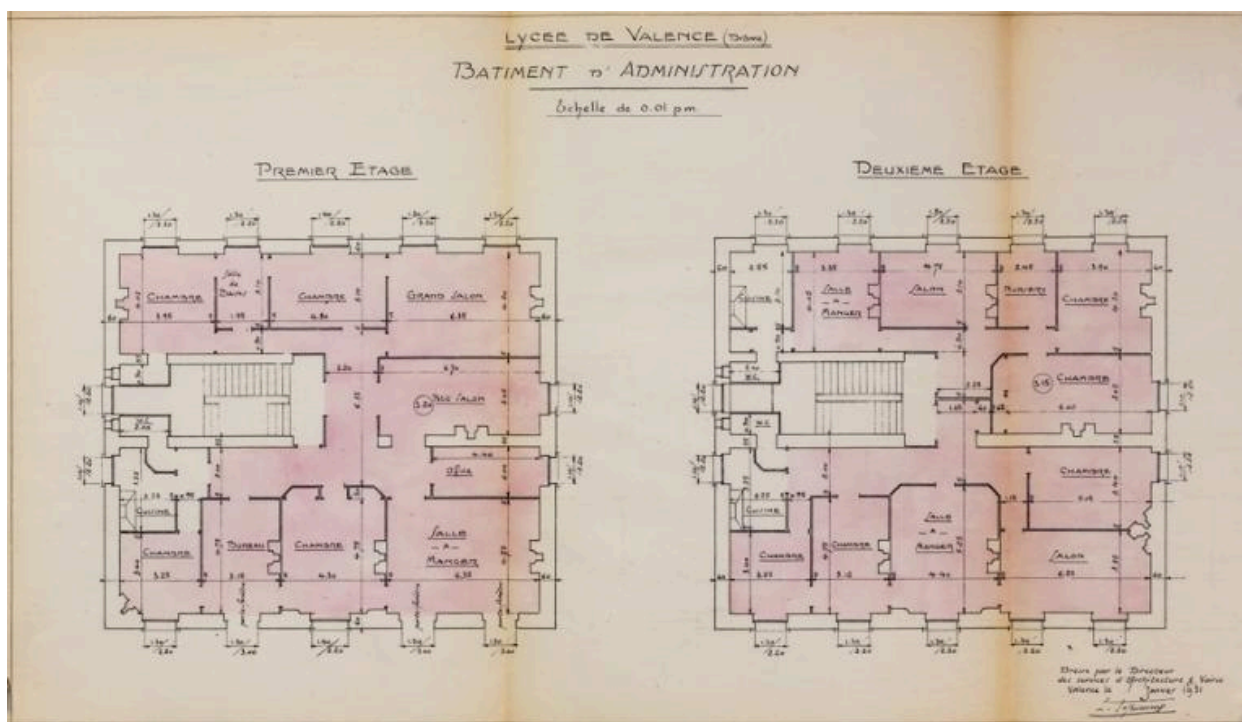

Bâtiment d'aministration. Premier et deuxième étages, 1931

Référence du document reproduit :

- **Bâtiment d'administration. Premier et deuxième étages, 1931 (AC Valence. 4 M 27)**
Lycée de Valence. Bâtiment d'administration. Premier et deuxième étages / Le directeur des services architecture et voirie [Louis Tapernoux]. 1:500. janvier 1931. 1 plan. Papier. (AC Valence. 4 M 27).
AC Valence : 4 M 27

IVR82_20152600027NUCA

Auteur de l'illustration (reproduction) : Pascal Lemaître

Auteur du document reproduit : Louis Tapernoux

Date de prise de vue : 2015

Échelle : 1:500

© Région Rhône-Alpes, Inventaire général du patrimoine culturel ; © Archives communales de Valence
reproduction soumise à autorisation du titulaire des droits d'exploitation



Lycée de Valence : l'administration (photographie ancienne)

Référence du document reproduit :

- **Le pavillon d'aministration, 1919 (A Lycée Émile-Loubet CDI, s.c.)**
Lycée de Valence en 1919 / 1 phot. n. et b : tirage argentique sur papier. 1919. (A Lycée Émile-Loubet. Sans cote).
A Lycée Emile-Loubet Valence : sans cote

IVR82_20152600047NUCB

Auteur de l'illustration (reproduction) : Pascal Lemaître

Date de prise de vue : 2015

© Région Rhône-Alpes, Inventaire général du patrimoine culturel
reproduction soumise à autorisation du titulaire des droits d'exploitation



Lycée de Valence : le pavillon de l'Administration (carte postale)

Référence du document reproduit :

- **Le Lycée, pavillon de l'administration, ca. 1920 (AD Drôme. 16 Fi 192)**
Le Lycée, pavillon de l'administration / Coll. Ollinger. ca. 1920. 1 impr. photoméc. (carte postale). (AD Drôme. 16 Fi 192).
AD Drôme : 16 Fi 192

IVR82_20152600048NUCB

Auteur de l'illustration (reproduction) : AD Drôme M. Rio

Auteur du document reproduit : Ollinger

Date de prise de vue : 2015

© Archives départementales de la Drôme

reproduction soumise à autorisation du titulaire des droits d'exploitation



Lycée de Valence : le pavillon de l'administration (carte postale)

Référence du document reproduit :

- **Le pavillon de l'administration, 1931 (AD Drôme. 30 Fi 197)**
Le pavillon de l'administration (Lycée Emile Loubet) / Édition Universitaires Tourte et Petitvin. 1931. 1
phot. n. et b. : tirage argentique sur papier. 1931. (AD Drôme. 30 Fi 197).
AD Drôme : 30 Fi 197

IVR82_20152600055NUCB

Auteur de l'illustration (reproduction) : AD Drôme M. Rio

Auteur du document reproduit : Tourte et Petitvin

Date de prise de vue : 2015

© Archives départementales de la Drôme

reproduction soumise à autorisation du titulaire des droits d'exploitation



Lycée de Valence : portique et cour d'honneur (carte postale)

Référence du document reproduit :

- **Le Lycée, galerie et cour d'honneur, ca. 1920 (AD Drôme. 16 Fi 197)**
Le Lycée, galerie et cour d'honneur / Coll. Ollinger. ca. 1920. 1 impr. photomé. (carte postale). (AD Drôme. 16 Fi 197).
AD Drôme : 16 Fi 197

IVR82_20152600050NUCB

Auteur de l'illustration (reproduction) : AD Drôme M. Rio

Auteur du document reproduit : Ollinger

Date de prise de vue : 2015

© Archives départementales de la Drôme

reproduction soumise à autorisation du titulaire des droits d'exploitation



Lycée de Valence : portique et cour d'honneur (carte postale)

Référence du document reproduit :

- **Galerie et cour d'honneur, 1931 (AD Drôme. 30 Fi 199)**
Galerie et cour d'honneur (lycée Emile Loubet) / Édition Universitaires Tourte et Petitvin. 1931. 1 phot. n. et b. : tirage argentique sur papier. 1931. (AD Drôme. 30 Fi 199).
AD Drôme : 30 Fi 199

IVR82_20152600057NUCB

Auteur de l'illustration (reproduction) : AD Drôme M. Rio

Auteur du document reproduit : Tourte et Petitin

Date de prise de vue : 2015

© Archives départementales de la Drôme

reproduction soumise à autorisation du titulaire des droits d'exploitation



Intégration du bâtiment dans l'ensemble du lycée

IVR82_20152600088NUCA

Auteur de l'illustration : Pascal Lemaître

Date de prise de vue : 2015

© Région Rhône-Alpes, Inventaire général du patrimoine culturel
reproduction soumise à autorisation du titulaire des droits d'exploitation



Vue générale depuis l'est

IVR84_20162600004NUCA

Auteur de l'illustration : Catherine Guégan

© Région Auvergne-Rhône-Alpes, Inventaire général du patrimoine culturel
reproduction soumise à autorisation du titulaire des droits d'exploitation



Vue d'ensemble depuis le sud

IVR84_20162600003NUCA

Auteur de l'illustration : Catherine Guégan

© Région Auvergne-Rhône-Alpes, Inventaire général du patrimoine culturel
reproduction soumise à autorisation du titulaire des droits d'exploitation



Façade ouest depuis la rue Maurice-Faure

IVR82_20152600086NUCA

Auteur de l'illustration : Pascal Lemaître

Date de prise de vue : 2015

© Région Rhône-Alpes, Inventaire général du patrimoine culturel
reproduction soumise à autorisation du titulaire des droits d'exploitation



Façade est depuis la cour

IVR82_20152600087NUCA

Auteur de l'illustration : Pascal Lemaître

Date de prise de vue : 2015

© Région Rhône-Alpes, Inventaire général du patrimoine culturel
reproduction soumise à autorisation du titulaire des droits d'exploitation



Façade nord et galerie formant balcon au niveau 1

IVR82_20152600089NUCA

Auteur de l'illustration : Pascal Lemaître

Date de prise de vue : 2015

© Région Rhône-Alpes, Inventaire général du patrimoine culturel
reproduction soumise à autorisation du titulaire des droits d'exploitation



Portique reliant le bâtiment nord au bâtiment sud et le pavillon de l'administration

IVR82_20152600090NUCA

Auteur de l'illustration : Pascal Lemaître

Date de prise de vue : 2015

© Région Rhône-Alpes, Inventaire général du patrimoine culturel
reproduction soumise à autorisation du titulaire des droits d'exploitation



Portique

IVR82_20152600093NUCA

Auteur de l'illustration : Pascal Lemaître

Date de prise de vue : 2015

© Région Rhône-Alpes, Inventaire général du patrimoine culturel
reproduction soumise à autorisation du titulaire des droits d'exploitation



Portique : détail d'un pilier

IVR82_20152600094NUCA

Auteur de l'illustration : Pascal Lemaître

Date de prise de vue : 2015

© Région Rhône-Alpes, Inventaire général du patrimoine culturel
reproduction soumise à autorisation du titulaire des droits d'exploitation



Portique : entrevous en berceaux segmentaires en briques

IVR82_20152600095NUCA

Auteur de l'illustration : Pascal Lemaître

Date de prise de vue : 2015

© Région Rhône-Alpes, Inventaire général du patrimoine culturel
reproduction soumise à autorisation du titulaire des droits d'exploitation



Entrée sur la cour à l'est

IVR82_20152600091NUCA

Auteur de l'illustration : Pascal Lemaître

Date de prise de vue : 2015

© Région Rhône-Alpes, Inventaire général du patrimoine culturel
reproduction soumise à autorisation du titulaire des droits d'exploitation



Édicule de l'horloge

IVR82_20152600092NUCA

Auteur de l'illustration : Pascal Lemaître

Date de prise de vue : 2015

© Région Rhône-Alpes, Inventaire général du patrimoine culturel
reproduction soumise à autorisation du titulaire des droits d'exploitation



Intérieur : couloir et entrée ouest

IVR82_20152600122NUCA

Auteur de l'illustration : Pascal Lemaître

Date de prise de vue : 2015

© Région Rhône-Alpes, Inventaire général du patrimoine culturel
reproduction soumise à autorisation du titulaire des droits d'exploitation



Couloir et entrée est

IVR82_20152600123NUCA

Auteur de l'illustration : Pascal Lemaître

Date de prise de vue : 2015

© Région Rhône-Alpes, Inventaire général du patrimoine culturel
reproduction soumise à autorisation du titulaire des droits d'exploitation



Vestibule

IVR84_20162600001NUCA

Auteur de l'illustration : Catherine Guégan

© Région Auvergne-Rhône-Alpes, Inventaire général du patrimoine culturel
reproduction soumise à autorisation du titulaire des droits d'exploitation



Bureau du proviseur : porte

IVR82_20152600124NUCA

Auteur de l'illustration : Pascal Lemaître

Date de prise de vue : 2015

© Région Rhône-Alpes, Inventaire général du patrimoine culturel
reproduction soumise à autorisation du titulaire des droits d'exploitation



Intérieur : départ de l'escalier

IVR82_20152600125NUCA

Auteur de l'illustration : Pascal Lemaître

Date de prise de vue : 2015

© Région Rhône-Alpes, Inventaire général du patrimoine culturel
reproduction soumise à autorisation du titulaire des droits d'exploitation



1ère volée de l'escalier

IVR84_20162600012NUCA

Auteur de l'illustration : Catherine Guégan

© Région Auvergne-Rhône-Alpes, Inventaire général du patrimoine culturel
reproduction soumise à autorisation du titulaire des droits d'exploitation



Intérieur : l'escalier depuis le palier du 1er étage

IVR82_20152600126NUCA

Auteur de l'illustration : Pascal Lemaître

Date de prise de vue : 2015

© Région Rhône-Alpes, Inventaire général du patrimoine culturel
reproduction soumise à autorisation du titulaire des droits d'exploitation