Lyon 7e
la Guillotière
4, 6, 6 bis rue Creuzet

# Immeuble

## Références du dossier

Numéro de dossier : IA69005061
Date de l'enquête initiale : 2002
Date(s) de rédaction : 2002
Cadre de l'étude : inventaire topographique Inventaire de la Ville de Lyon
Degré d'étude : repéré

## Désignation

Dénomination : immeuble

## Compléments de localisation

Milieu d'implantation : en ville
Références cadastrales : 1824, H, 143 ; 1999, AM, 38

## Historique

Immeuble construit sur la partie sud-ouest de la maison appartenant en 1825 à Michel Creuzet Le 30 juin 1853, Sigaux, propriétaire, demande un permis de construire pour un balcon de 1m90 de long au 1er étage "des maisons 4 rue Creuzet", ainsi qu'un trottoir. L'autorisation est accordé pour une saillie de 0m80 (AC 315 WP 25).

Période(s) principale(s) : 1ère moitié 19e siècle

## Description

La parcelle AM 38 est constituée de deux immeubles datant de la première moitié du 19e siècle. Le premier, correspondant au 4 de la rue Creuzet, possède trois étages à quatre travées ; le second, correspondant aux 6 et 6 bis de la rue Creuzet, possède deux étages carrés auxquels s'ajoute un étage en surcroît, le tout sur six travées. Les deux bâtiments sont couverts par un toit à longs pans en tuiles plates mécaniques. L'escalier intérieur, perpendiculaire à la façade, possède une rampe en fer forgé et en bois. Il dessert à la fois les appartements du 4 (directement) et du 6 (par l'intermédiaire d'un couloir latéral).

### Eléments descriptifs

Matériau(x) de couverture : tuile plate mécanique
Étage(s) ou vaisseau(x) : 3 étages carrés, 2 étages carrés, étage en surcroît
Élévations extérieures : élévation à travées
Type(s) de couverture : toit à longs pans
Escaliers : escalier dans-oeuvre : escalier tournant à retours avec jour, en maçonnerie

### Typologies et état de conservation

Typologies : immeuble sur rue ; immeuble à un corps de bâtiment
État de conservation : restauré

## Statut, intérêt et protection

Statut de la propriété : propriété privée

## Illustrations

Vue d'ensemble des façades
Phot. Laurent Lascoux
IVR82_20026904633NUCA

Vue d'ensemble depuis le sud-est
Phot. Laurent Lascoux
IVR82_20046904417NUCA

Vue d'ensemble du 4 rue
Creuzet depuis le sud-est
Phot. Maryannick Chalabi
IVR82_20096901117NUCA

Elévation, 4 rue Creuzet
Phot. Laurent Lascoux
IVR82_20046904418NUCA

Elévation 6 rue Creuzet
Phot. Laurent Lascoux
IVR82_20046904419NUCA

Elévation 6 bis rue Creuzet
Phot. Laurent Lascoux
IVR82_20046904420NUCA

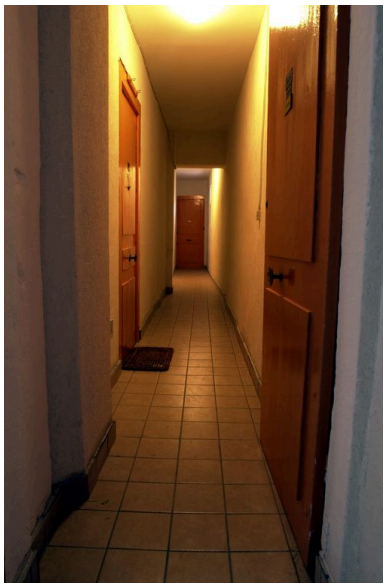

Couloir desservant
les appartements du 6
Phot. Laurent Lascoux
IVR82_20026904634NUCA

## Dossiers liés

**Dossiers de synthèse :**
Présentation du secteur d'étude Lyon Guillotière (IA69005009) Rhône-Alpes, Rhône, Lyon 7e, la Guillotière
Immeubles du secteur d'étude La Guillotière (IA69005010) Lyon 7e, la Guillotière
**Oeuvre(s) contenue(s) :**
**Oeuvre(s) en rapport :**
Rue Creuzet (IA69007549) Rhône-Alpes, Rhône, Lyon 7e, la Guillotière

Auteur(s) du dossier : Maryannick Chalabi, Laurent Lascoux
Copyright(s) : © Région Rhône-Alpes, Inventaire général du patrimoine culturel ; © Ville de Lyon

Vue d'ensemble des façades

IVR82_20026904633NUCA
Auteur de l'illustration : Laurent Lascoux
© Région Rhône-Alpes, Inventaire général du patrimoine culturel ; © Ville de Lyon
reproduction soumise à autorisation du titulaire des droits d'exploitation

Vue d'ensemble depuis le sud-est

IVR82_20046904417NUCA
Auteur de l'illustration : Laurent Lascoux
Date de prise de vue : 2002
© Région Rhône-Alpes, Inventaire général du patrimoine culturel ; © Ville de Lyon
reproduction soumise à autorisation du titulaire des droits d'exploitation

Vue d'ensemble du 4 rue Creuzet depuis le sud-est

IVR82_20096901117NUCA
Auteur de l'illustration : Maryannick Chalabi
Date de prise de vue : 2007
© Région Rhône-Alpes, Inventaire général du patrimoine culturel ; © Ville de Lyon
reproduction soumise à autorisation du titulaire des droits d'exploitation

Elévation, 4 rue Creuzet

IVR82_20046904418NUCA
Auteur de l'illustration : Laurent Lascoux
Date de prise de vue : 2002
© Région Rhône-Alpes, Inventaire général du patrimoine culturel ; © Ville de Lyon
reproduction soumise à autorisation du titulaire des droits d'exploitation

Elévation 6 rue Creuzet

IVR82_20046904419NUCA
Auteur de l'illustration : Laurent Lascoux
Date de prise de vue : 2002
© Région Rhône-Alpes, Inventaire général du patrimoine culturel ; © Ville de Lyon
reproduction soumise à autorisation du titulaire des droits d'exploitation

Elévation 6 bis rue Creuzet

IVR82_20046904420NUCA
Auteur de l'illustration : Laurent Lascoux
Date de prise de vue : 2002
© Région Rhône-Alpes, Inventaire général du patrimoine culturel ; © Ville de Lyon
reproduction soumise à autorisation du titulaire des droits d'exploitation

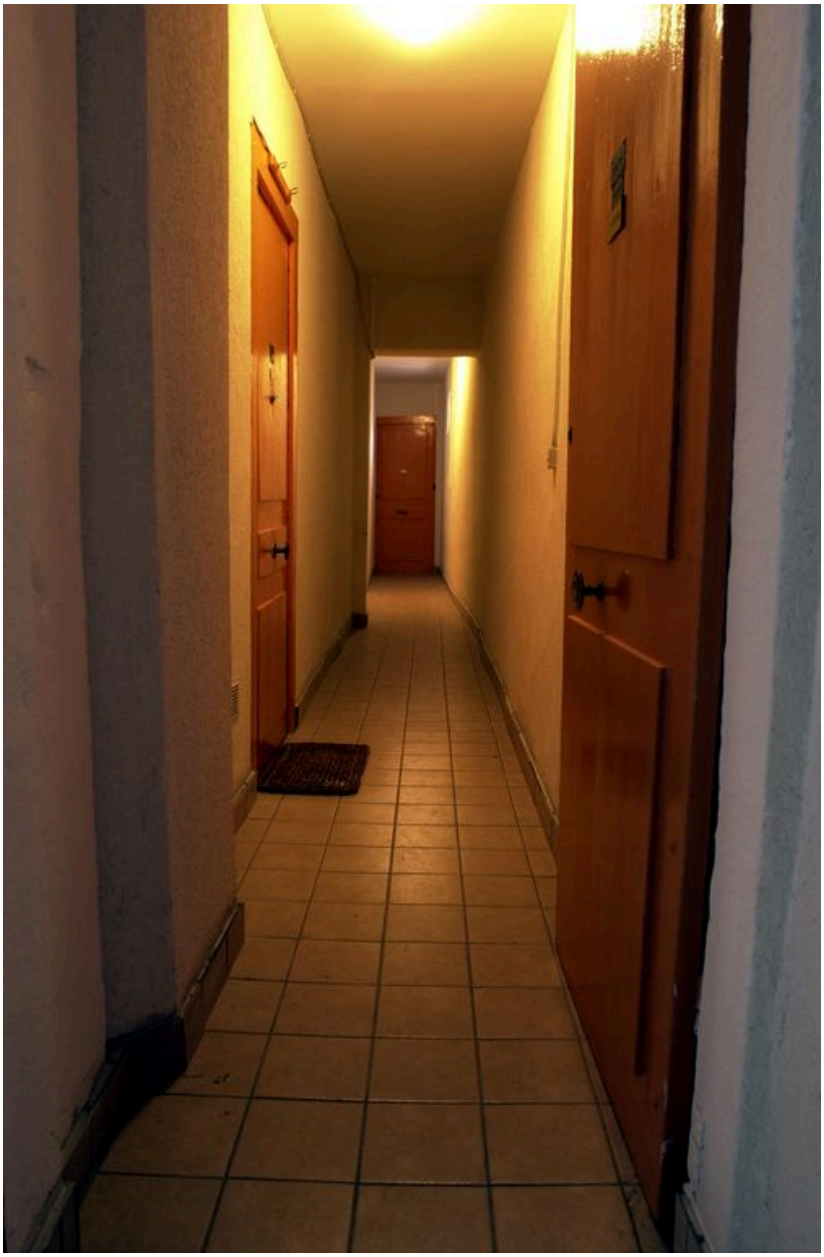

Couloir desservant les appartements du 6

IVR82_20026904634NUCA
Auteur de l'illustration : Laurent Lascoux
© Région Rhône-Alpes, Inventaire général du patrimoine culturel ; © Ville de Lyon
reproduction soumise à autorisation du titulaire des droits d'exploitation