

Auvergne, Puy-de-Dôme
Randan

Portrait de Ferdinand, duc d'Orléans

Références du dossier

Numéro de dossier : IM63006159

Date de l'enquête initiale : 2021

Date(s) de rédaction : 2021

Cadre de l'étude : opération ponctuelle Inventaire du fonds mobilier du domaine royal de Randan

Degré d'étude : étudié

Désignation

Dénomination : dessin

Compléments de localisation

Historique

Ce portrait a été réalisé par François - Joseph. Heim entre 1830 et 1842, il forme un pendant avec celui d'Adéaïde d'Orléans : [IM63006158](#).

Période(s) principale(s) : 2e quart 19e siècle

Auteur(s) de l'oeuvre : François-Joseph Heim (dessinateur)

Personne(s) liée(s) à l'histoire de l'oeuvre : Ferdinand-Philippe Orléans d' (modèle)

Description

Dessin en pieds de Ferdinand, duc d'Orléans.

Éléments descriptifs

Catégorie(s) technique(s) : dessin

Matériaux : papier pastel

Mesures : la : 27,5 cm (cadre)h : 43,4 cm (cadre)la : 16,5 cm (dessin)h : 31 cm (dessin)

Représentations :

Ferdinand, duc d'Orléans

Inscriptions & marques : inscription concernant le fabricant, inscription concernant l'iconographie

Précisions et transcriptions :

- Titre manuscrit au recto : S.A.R.^{ale} Le Duc d'Orléans

- Etiquette manuscrite au verso : "76Z / A. Rouart / Heim Louis Philippe"

- Etiquettes de fabricants au verso, partiellement recouvertes : doreur de cadre : "Maison Ch. MALCOUD [...]"; emballer : "CHENUE, emballer 5 rue de la Terrasse Paris"; cachet de cire : "ROUART Alexis"; emballer : "POTTIER, emballer de tableaux et objets d'art 14 et 9, rue Gaillon Paris, [manuscrit] : A Rouart.

Statut, intérêt et protection

Statut de la propriété : propriété de la région

Données complémentaires

F-MDT-Randan

Numéro d'inventaire	DR 2005-2
NCVENT	CR 2005-12

Illustrations



Vue générale
Phot. Lionel Sauzade
IVR84_20216300848NUC4A



Détail
Phot. Lionel Sauzade
IVR84_20216300849NUC4A

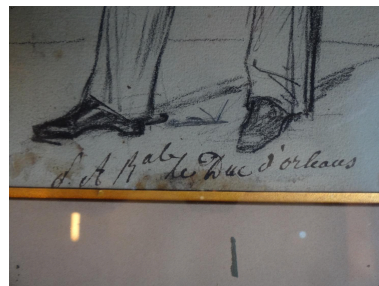

Détail : le titre
Phot. Lionel Sauzade
IVR84_20216300850NUC4A

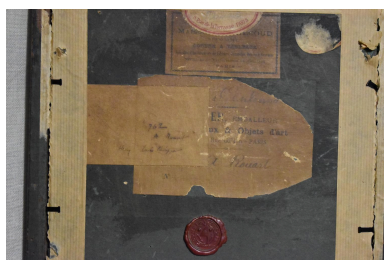

Vue du verso
Phot. Maryse Durin-Tercelin
IVR84_20216300851NUC4A

Auteur(s) du dossier : Maryse Durin-Tercelin, Maryse Durin-Tercelin

Copyright(s) : © Région Auvergne-Rhône-Alpes, Inventaire général du patrimoine culturel



Vue générale

IVR84_20216300848NUC4A

Auteur de l'illustration : Lionel Sauzade

© Région Auvergne-Rhône-Alpes, Inventaire général du patrimoine culturel
communication libre, reproduction soumise à autorisation



Détail

IVR84_20216300849NUC4A

Auteur de l'illustration : Lionel Sauzade

© Région Auvergne-Rhône-Alpes, Inventaire général du patrimoine culturel
communication libre, reproduction soumise à autorisation



Détail : le titre

IVR84_20216300850NUC4A

Auteur de l'illustration : Lionel Sauzade

© Région Auvergne-Rhône-Alpes, Inventaire général du patrimoine culturel
communication libre, reproduction soumise à autorisation

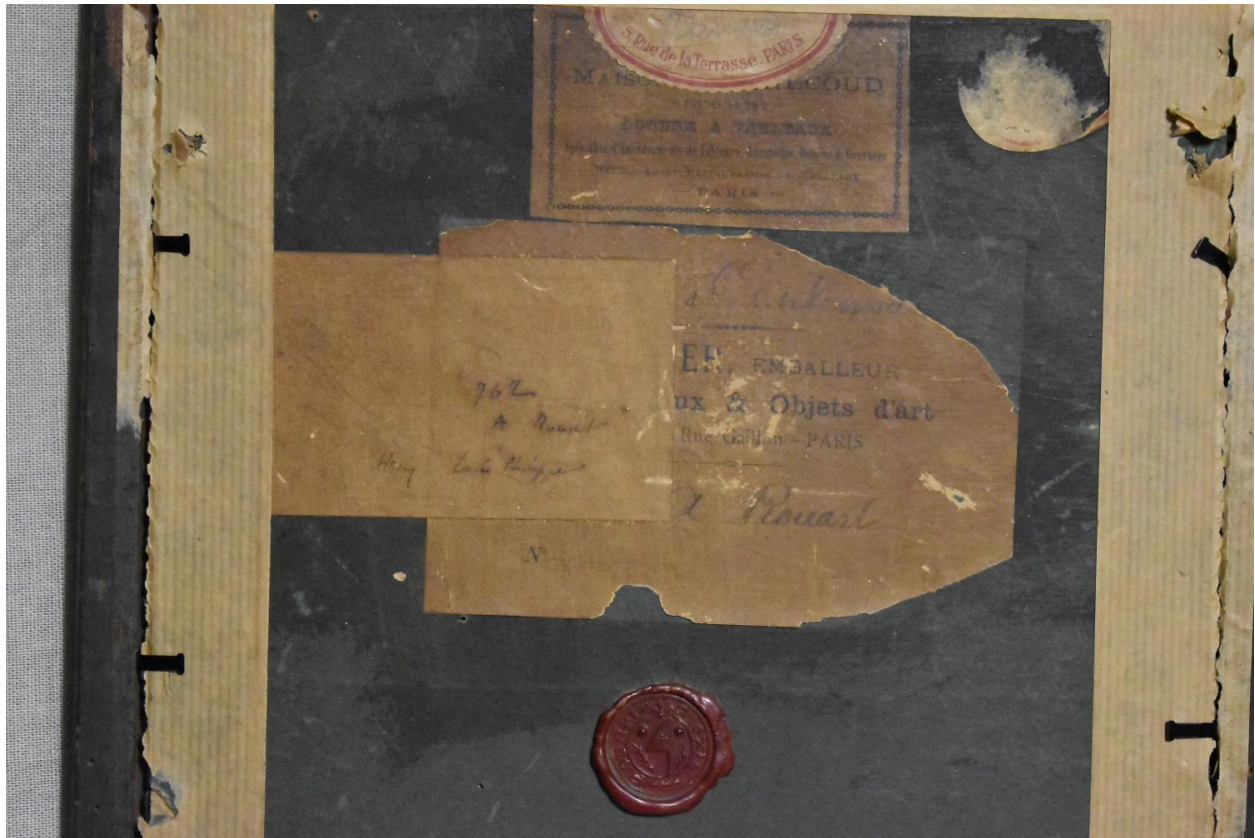

Vue du verso

IVR84_20216300851NUC4A

Auteur de l'illustration : Maryse Durin-Tercelin

© Région Auvergne-Rhône-Alpes, Inventaire général du patrimoine culturel
communication libre, reproduction soumise à autorisation