



Lyon 7e  
la Guillotière  
233 grande rue de la Guillotière

## Immeuble

### Références du dossier

Numéro de dossier : IA69006786  
Date de l'enquête initiale : 2008  
Date(s) de rédaction : 2011  
Cadre de l'étude : inventaire topographique Inventaire de la Ville de Lyon  
Degré d'étude : repéré

### Désignation

Dénomination : immeuble  
Parties constituantes non étudiées : restaurant

### Compléments de localisation

Milieu d'implantation : en ville  
Références cadastrales : 1825. E 193 partie ; 1999, AI, 17

### Historique

En 1825, maison propriété de Orsel des Champs (AD 3P 123/122). En 1885, maison (en moellon et pisé), atelier de forgeron et cour, propriété de Ligonnet, serrurier rue Grolée n°36 (AC Lyon, 4 S 251, cahier, p.5), puis propriété en 1920 de la Sté Immobilière des Hirondelles. Vendu à la société Manhès, implantée rue Nicolai, avant 1951. Immeuble construit entre 1951 et 1966 (AC Lyon, 4 S 251)

Période(s) principale(s) : 3e quart 20e siècle

### Description

Immeuble s'élevant sur 6 niveaux et comprenant 6 travées. Les 4 travées centrales sont en légère saillie ; elles surmontent l'entrée piéton et le passage cocher qui donne accès aux garages.

### Éléments descriptifs

Matériau(x) du gros-oeuvre, mise en oeuvre et revêtement : béton  
Matériau(x) de couverture : ciment en couverture  
Étage(s) ou vaisseau(x) : sous-sol, 5 étages carrés  
Élévations extérieures : élévation ordonnancée  
Type(s) de couverture : terrasse  
Escaliers : escalier dans-oeuvre : escalier tournant à retours avec jour, en maçonnerie  
Autres organes de circulations : ascenseur

### Typologies et état de conservation

Typologies : immeuble à un corps de bâtiment  
État de conservation : bon état

### Statut, intérêt et protection

restaurant : Alligator pizzeria

Statut de la propriété : propriété privée

## Références documentaires

### Documents figurés

- **Plan général de la ville de Lyon. Ech. 1 : 500 (AC Lyon. 4 S 251)**  
**Plan général de la ville de Lyon. Ech. 1 : 500 (AC Lyon. 4 S 251)**  
AC Lyon : 4 S 251

## Illustrations

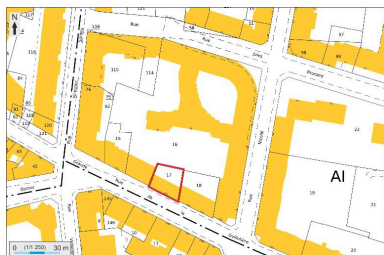

Plan masse et de situation,  
extrait de <http://cadastre.gouv.fr>  
Dess. André Céréza  
IVR82\_20136902353NUDA



Vue générale  
Phot. Maryannick Chalabi  
IVR82\_20116904087NUCA



Détail du rez-de-chaussée  
Phot. Maryannick Chalabi  
IVR82\_20116904088NUCA



Elévation postérieure  
Phot. Maryannick Chalabi  
IVR82\_20116904091NUCA



Vue de la cour  
Phot. Maryannick Chalabi  
IVR82\_20116904092NUCA



Vestibule  
Phot. Maryannick Chalabi  
IVR82\_20116904089NUCA

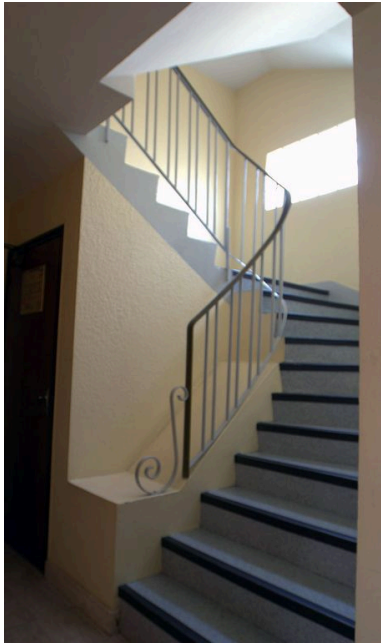

Escalier

Phot. Maryannick Chalabi  
IVR82\_20116904090NUCA

## Dossiers liés

### Dossiers de synthèse :

Présentation du secteur d'étude Lyon Guillotière (IA69005009) Rhône-Alpes, Rhône, Lyon 7e, la Guillotière  
Immeubles du secteur d'étude La Guillotière (IA69005010) Lyon 7e, la Guillotière

### Oeuvre(s) contenue(s) :

Auteur(s) du dossier : Catherine Guégan, Maryannick Chalabi

Copyright(s) : © Région Rhône-Alpes, Inventaire général du patrimoine culturel ; © Ville de Lyon



Plan masse et de situation, extrait de <http://cadastre.gouv.fr>

IVR82\_20136902353NUDA

Auteur de l'illustration : André Céréza

Date de prise de vue : 2013

© Région Rhône-Alpes, Inventaire général du patrimoine culturel ; © Ministère des finances, CIDF, Service du cadastre  
reproduction soumise à autorisation du titulaire des droits d'exploitation





Vue générale

IVR82\_20116904087NUCA

Auteur de l'illustration : Maryannick Chalabi

Date de prise de vue : 2008

© Région Rhône-Alpes, Inventaire général du patrimoine culturel ; © Ville de Lyon  
reproduction soumise à autorisation du titulaire des droits d'exploitation



Détail du rez-de-chaussée

IVR82\_20116904088NUCA

Auteur de l'illustration : Maryannick Chalabi

Date de prise de vue : 2008

© Région Rhône-Alpes, Inventaire général du patrimoine culturel ; © Ville de Lyon  
reproduction soumise à autorisation du titulaire des droits d'exploitation



Elévation postérieure

IVR82\_20116904091NUCA

Auteur de l'illustration : Maryannick Chalabi

Date de prise de vue : 2008

© Région Rhône-Alpes, Inventaire général du patrimoine culturel ; © Ville de Lyon  
reproduction soumise à autorisation du titulaire des droits d'exploitation





Vue de la cour

IVR82\_20116904092NUCA

Auteur de l'illustration : Maryannick Chalabi

Date de prise de vue : 2008

© Région Rhône-Alpes, Inventaire général du patrimoine culturel ; © Ville de Lyon  
reproduction soumise à autorisation du titulaire des droits d'exploitation





Vestibule

IVR82\_20116904089NUCA

Auteur de l'illustration : Maryannick Chalabi

Date de prise de vue : 2008

© Région Rhône-Alpes, Inventaire général du patrimoine culturel ; © Ville de Lyon  
reproduction soumise à autorisation du titulaire des droits d'exploitation

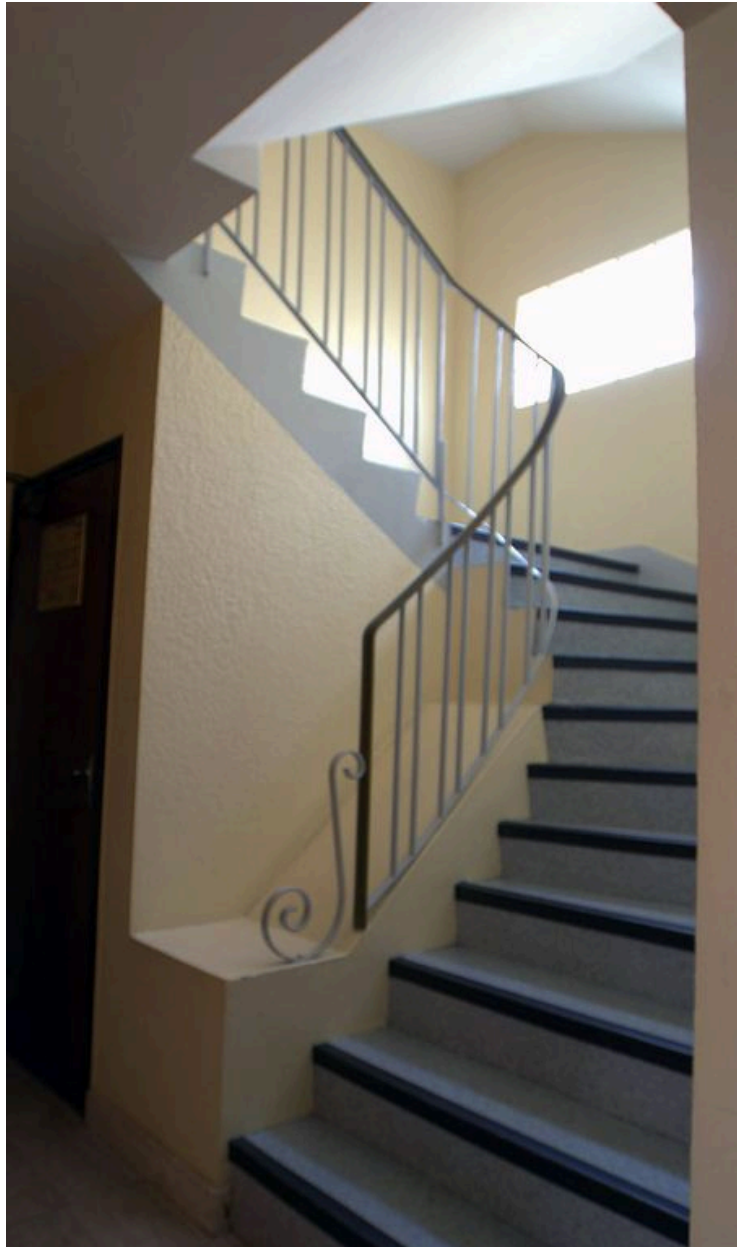

Escalier

IVR82\_20116904090NUCA

Auteur de l'illustration : Maryannick Chalabi

Date de prise de vue : 2008

© Région Rhône-Alpes, Inventaire général du patrimoine culturel ; © Ville de Lyon  
reproduction soumise à autorisation du titulaire des droits d'exploitation