



La Région
Auvergne-Rhône-Alpes

**Inventaire général
du patrimoine culturel**

Rhône-Alpes, Haute-Savoie
Doussard
Chaparon

Ecart de Chaparon

Références du dossier

Numéro de dossier : IA74001502

Date de l'enquête initiale : 2010

Date(s) de rédaction : 2010

Cadre de l'étude : inventaire topographique Inventaire du Parc naturel régional du Massif des Bauges

Degré d'étude : monographié

Désignation

Dénomination : écart

Compléments de localisation

Milieu d'implantation : bâti lâche

Références cadastrales :

Historique

Le hameau de Chaparon se trouve sur la commune de Lathuile, toutefois, quelques maisons situées en aval de la route principale se trouvent sur Doussard. Cette situation est ancienne puisque la Mappede Sarde atteste la présence de quelques maisons en ce lieu. Une date portée : 1885 : linteau de porte maison reconstruite (A4 2754)

Période(s) principale(s) : 19^e siècle

Description

Le village de Chaparon se déploie autour d'une place centrale sur un plateau dominant le lac, au pied de la montagne du Taillefer. Seules quelques maisons se trouvent sur le territoire de Doussard. Aujourd'hui, sur le territoire communal, seuls trois bâtiments ont des bases anciennes. Il s'agit du hangar aux pompes, qui appartient à la commune de Lathuile, d'une ancienne ferme (2008 A4 3147, 3148) très modifiée, et d'une maison (2008 A4 2754, 2755) qui était en ruine jusqu'à sa reconstruction dans la seconde moitié du XX^e s. Il ne reste aucune trace du four à pain mentionné sur Doussard par la Mappede Sarde.

Éléments descriptifs

Illustrations



Vue générale d'une
ancienne ferme (A4 3148).

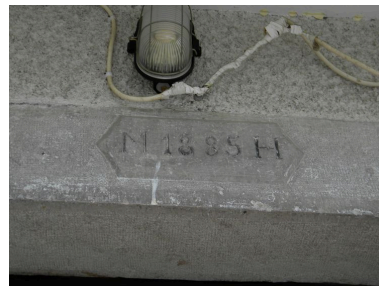

Phot. Jérôme Daviet
IVR82_20117400706NUCA

Façade principale d'une ancienne
maison reconstruite dans la
seconde moitié du XXe siècle.
Phot. Jérôme Daviet
IVR82_20117400707NUCA

Date inscrite sur le linteau de porte
d'une ancienne maison reconstruite
dans la seconde moitié du XXe s.
Phot. Jérôme Daviet
IVR82_20117400708NUCA

Dossiers liés

Dossiers de synthèse :

Présentation de la commune de Doussard (IA74001477) Doussard

Oeuvre(s) contenue(s) :

Oeuvre(s) en rapport :

Remise de matériel d'incendie dite hangar aux pompes de Chaparon (IA74001611) Doussard, Chaparon, route de Chaparon

Auteur(s) du dossier : Jérôme Daviet

Copyright(s) : © Région Rhône-Alpes, Inventaire général du patrimoine culturel ; © Parc naturel régional du Massif des Bauges



Vue générale d'une ancienne ferme (A4 3148).

IVR82_20117400706NUCA

Auteur de l'illustration : Jérôme Daviet

Date de prise de vue : 2010

© Région Rhône-Alpes, Inventaire général du patrimoine culturel ; © Parc naturel régional du Massif des Bauges
reproduction soumise à autorisation du titulaire des droits d'exploitation



Façade principale d'une ancienne maison reconstruite dans la seconde moitié du XXe siècle.

IVR82_20117400707NUCA

Auteur de l'illustration : Jérôme Daviet

Date de prise de vue : 2010

© Région Rhône-Alpes, Inventaire général du patrimoine culturel ; © Parc naturel régional du Massif des Bauges
reproduction soumise à autorisation du titulaire des droits d'exploitation

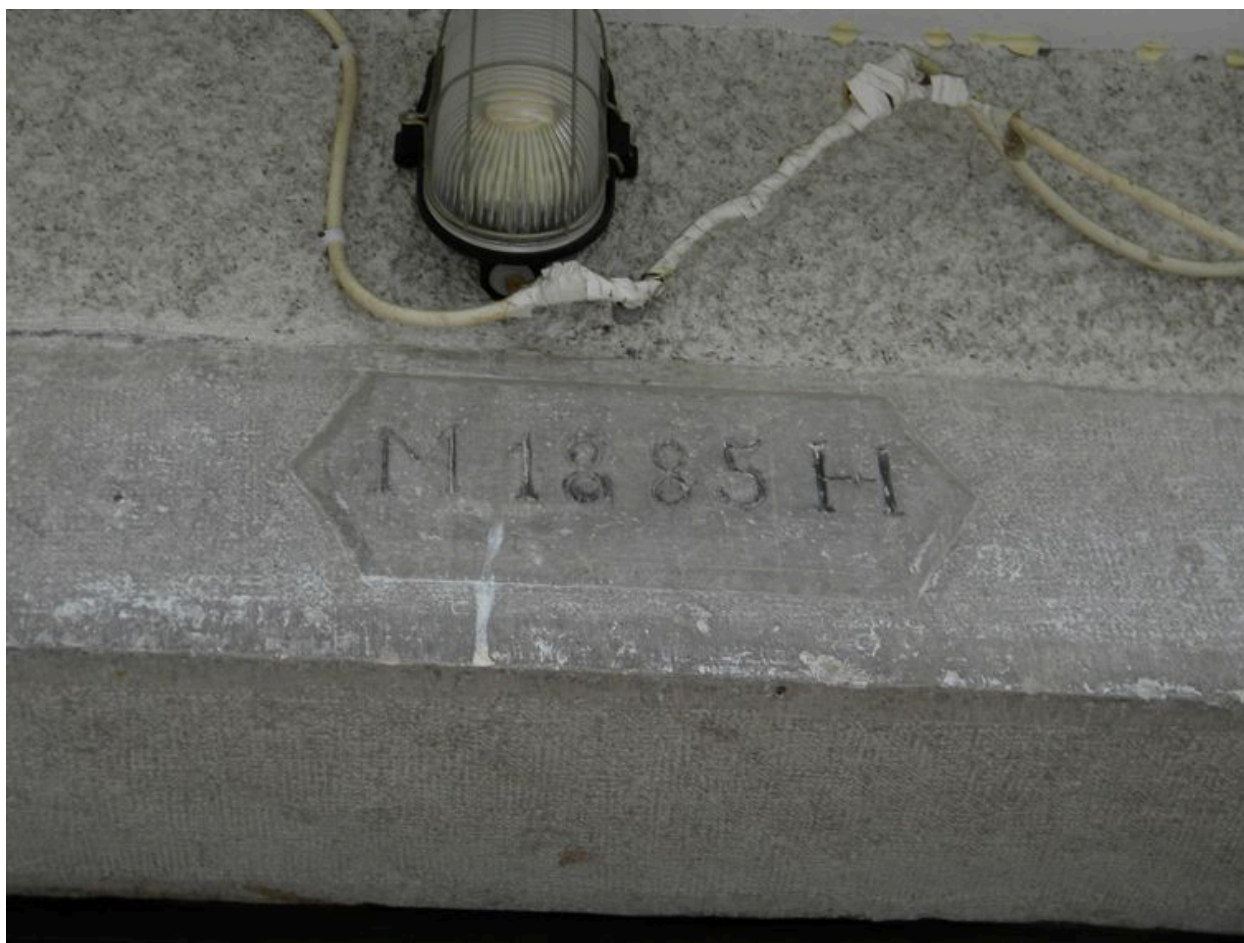

Date inscrite sur le linteau de porte d'une ancienne maison reconstruite dans la seconde moitié du XXe s.

IVR82_20117400708NUCA

Auteur de l'illustration : Jérôme Daviet

Date de prise de vue : 2010

© Région Rhône-Alpes, Inventaire général du patrimoine culturel ; © Parc naturel régional du Massif des Bauges
reproduction soumise à autorisation du titulaire des droits d'exploitation